LA PRENSA

Año XLIX — Núm. 17.472 — BUENOS AIRES, JUEVES 15 DE NOVIEMBRE DE 1917 — Dirección y Administración: Avenida de Mayo 567 y 575

DIARIO DE LA MAÑANA

(Fundado el 16 de octubre de 1869)

Precio del ejemplar: 10 centavos

TARIFA DE SUSCRIPCION:

Capital	Interior	Exterior
	$ m/l	$ m/l
Un mes	2.50	—
Tres meses	6.90	7.50
Seis meses	13.80	14.00
Un año	27.60	27.00

SUD-AMERICA

Tres meses	$ oro 6.50
Seis meses	" " 12.50
Un año	" " 23.00

POSTE RESTANTE DE "LA PRENSA"

En esta administración se hallan depositadas las cartas que a continuación siguen, las que serán entregadas, previo justificativo, desde las 12 hasta las 6 p. m.:

Potra Ambras, Salvador Barrada, Hercole Colombo, Pedro Cairat, D. Chernaida, Concepción Cortés, C. Fernández, Antonio Fité, Lorenzo Frías, Valentín Gómez Ortiz, Augusto Pérrer Ungría, N. A. Gonsáles, L. Lelievs, Olegario Morillo, S. Martínez, José Mato, Vicente Ortega, Remedios Pena, Peruzzi Agostini, Remedios Peña Caujso, Agustín Vidal y Robaso, Gerardo M. Rivoiró, Sociedad Peruana, José R. Blanco, B. García.

Nota.—Este servicio es gratuito y exclusivo para las cartas que llegan del exterior; las que procedan de esta capital, y del interior de la República, no serán reclamadas por esta administración, y las que se pongan en lista y no sean retiradas en el término de un mes, se devolverán al correo. Este servicio no admite impresos, tarjetas postales, ni circulares de ninguna clase. Esta administración no se hace responsable por errores que puedan ocurrir en la entrega de las cartas.

DIVERSIONES PUBLICAS

TEATROS

SAN MARTIN—Empresa: Roy y Cía.—Compañía lírica italiana, dirigida por los maestros Marrenti y Gallenal.—Jueves 15, a las 8.45, a pedido general: Faust. Platea, $ 2.50.

COLISEO—Segunda tournée sudamericana del hipnotizador Mapelli.—Viernes 16, a las 9.15—Tercera representación. Programa con nuevas experiencias. Platea, $ 3.

OTRO — Jueves 15, a las 9: Gran festival a beneficio de la Asociación Escuelas y Patronatos.—Biógrafo, Conjunto de arpas, Minuet de d'Arlesienne; conferencia por el doctor Roldán; estreno del film nacional: El ladrón, original del doctor Roldán. Platea, $ 4.

OTRO — Empresa Vasini y Cía.—Gran compañía lírica argentina. Maestros directores y concertadores, José Papi y Felipe Natale, del teatro Colón. Director artístico, Virginio Cesari. Presentación el sábado 1º de diciembre, con la ópera Aida; protagonista, Mireille Teyssier, 40 coristas del Colón, 12 bailarinas, 40 profesores del Colón, 24 bandas en escena. Material de decorados, atrezos, vestuario y archivo de propiedad de Walter Mocchi y De Rosa y Mocchi.

VICTORIA—Compañía cómico-dramática, de Manuel Díaz de la Haza.—Jueves 15, a las 9, estreno por esta compañía: En un lugar de la Mancha. Platea, $ 0.50. Sábado 17, estreno: Dora o la espía. Platea, $ 1.50.

MARCONI—Compañía italiana de opereta, de Chiva Welsi.—Jueves 15, a las 9: La Reginetta della Rose. Platea, $ 2. Mañana viernes: The Geisha.

APOLO — Compañía argentina, Roberto Casaux.—Jueves 15.—Beneficio del actor cómico César Iratti.—A las 8: El santo milagroso, 2.o acto de El movimiento continuo. El caballo de Bastos. Mañana viernes, estreno de la comedia en 3 actos, de José León Pagano: El secreto de los otros.

BUENOS AIRES—Empresa: F. Delgado—Compañía argentina, Muiño - Alippi.—Jueves 15, a las 6: La familia del escribano. Noche, a las 9: Los hijos del finao, La familia del escribano y La pobeta del Bar Copetín.

COMEDIA — Empresa: Roy y Cía.—Compañía de zarzuela española, José Palmada.—Jueves 15, a las 5: El templo de la fama. La crisis del amor. A las 8.45: El genio del genio, El diablo en Buenos Aires, La crisis del amor. Mañana viernes, estreno: El cavadorín, del amor.

NUEVO — Compañía nacional Pablo Podestá.—Jueves 15, a las 9: El bastón de Cirano, en las ciase rotas. Platea, $ 2. Mañana viernes, estreno: Sangre vengadas, de

[illegible] Platea, $ 2.50. Mañana viernes, beneficio de los boleteros del teatro con: El tango en París.

NACIONAL—Compañía nacional, Vittone-Pomar.—Jueves 15 a las 8: Idiotita cejolla. A las 9.45: A la vejez viruela, El gran mariscal, Don Cuan Tenorio.

AVENIDA—Empresa, H. Sierra. Compañía española de zarzuela, José López Silva.—Reprise: La cañamonera; estreno: ¡De América a las trincheras!, El asombro de Damasco.

VARIEDADES—(Plaza Constitución).—Compañía española Paco Ruiz París.—Viernes 16, a las 8.45: La moza de mulas, El marido de la Engracia, El cerro de genio.

TEATRO EXCELSIOR—Compañía argentina de Rosas-Arata.—Jueves 15, despedida de la compañía. Beneficio de los artistas Matilde Rivera, Arata y De Rosas.—A las 6: El tango en París. Noche, a las 9: Como el quebracho, Las Víboras, Quesería política.

ROYAL THEATRE — Compañía cómico-lírica nacional.—Jueves 15, a las 9.15: El paraíso artificial, El nuevo régimen, Productos de importación.

VARIEDADES

SALON-TEATRO—Cangallo 1362.—A las las 9 p. m.—El 22, 26 y 28, grandes conciertos por el eminente pianista Pagés-Rosés. Es el verdadero sucesor de Liszt y Rubinstein. v18

CASINO — Compañía de atracciones mundiales. — Jueves 15, a las 3: Gran matinée para las familias, con toda la compañía. A las 8.30: Gran suceso: Don Toribio; Fontsolí, Dufty and Daisy, Dorita, Sistera Emilio, La Gaditana, Milo, Marcy y toda la compañía. De 11 a 12 p. m., campeonato de lucha.

CINE MAJESTIC THEATRE—Lavalle 865 y 53.—Jueves 15, tarde y noche: Biógrafo y zarzuelas por la compañía Montero-Fernández. De noche, la revista: El reloj de la vida.

MAYO—Compañía de variedades y atracciones.—Jueves 15, tarde a las 4.15 y noche a las 8.45: Exito de Mercedes Alfonso, Linda Thelma, Carmen de Lerma, Los Mandos, trío Paquino. Platea, $ 0.20, 0.30, 0.40 y 0.50.

PARQUE JAPONES — Callao y Paseo de Julio.—Temporada de invierno. Abierto todos los domingos y días feriados, de 2 de la tarde a 12 de la noche.

TEATRO ESMERALDA—Calle Esmeralda 535.—Jueves 15 a las 9: Negri-Appiani, Las Giraldinas; estreno: El marqués del Bollo, por Les Conti y Panchito Aranda, Posita Keipo. Estreno de la vista en 3) partes: El crimen de la cabaña.

FLORIDA — Galería General Güemes.—Estrenos diarios de 10 a. m., de 2 a 7.30 y de 8.45 a 12.30.—Gran suceso de La Maravilla, y las Joyitas Argentinas, Tingel-Tangel de monos.

SOLEIL PALAIS—Corrientes 3150 — Exito de Las Trigueñitas, Angeles de Granada y trío De los Campos. Estrenos notables de biógrafo. 3p

SOCIEDAD ARGENTINA DE MUSICA de Cámara.—Audición 78. A pedido: Matinée popular gratuita, el domingo 18 a las 3.45, en el salón La Argentina, R. Peña 361. Las entradas se dan en B. Mitre 2215 y 1932, Cangallo 830, C. Pellegrini 418, Callao 131 y 511.

FRONTON BUENOS AIRES. — Córdoba 3130, U. T. 453 (Juncal).—Jueves 15, a las 9.30—Irigoyen, Machín y Ermúa, a sacar del 9, contra Erdoza menos y Chiquito de Vergara, a sacar del 10 1/2.

CINEMATOGRAFOS

PALACE THEATRE — Corrientes 757.—Jueves 15—La cadena final, Salustiano profesor de baile, Max Linder y los submarinos, Red de grafía (Thanhauser); 25 partes; El secreto del bosque, por Helena Holmes, 5or. episodio. Mañana viernes: Heroísmo por odio, por Mary Miles Minter.

TEATRO GENERAL BELGRANO—Cabildo 2165.—Jueves 15—La ley del amor, La casa de los diablos, por Jorge Larking; Honor de artista, Virtud premiada.

ETOILE PALACE — Corrientes 2759-61—Jueves 15 a las 8: El misterio de la doble cruz, por Mollie King, episodio núm. 12; Joven, Ana, Anales de la guerra núm. 10, Mañana viernes: El misterio de la doble cruz, episodio núm. 12.

SELECT — Calle Salamanca núm. 482.—Jueves 15.—Tarde: La Salamandra, El film revista 22, La muchacha de los 100 dólares, La fiesta en el Yacht Club Argentino, José el gitano, Actualidades americanas. Todas las noches: El Apóstol.

EMPIRE THEATRE—Corrientes y Maipú. Jueves 15, a las 2 1/2 a 5, matinée especial para niños. A las 5, a pedido general: Blanca Nieve, La Salamandra y Hermanos Elías. A las 6: La Esmeralda, por Mary Pikford y presentación de los tres Yoetas. Noche, a las 9: La Salamandra, La Esmeralda, Los tres Yoetas y Hermanos Elías.

PETIT PALACE. — Libertad 970. — Hoy Jueves 15.—George Walsh en el Torbellino (Fox). Todos los días matinée de 4 a 7.15. Función entera, $ 0.30.

SPLENDID THEATRE—Santa Fe 1848.—Jueves 15, tarde y noche: El secreto de doble cruz, 14.a serie; La pequeña gran [illegible] derecho de vivir, La amiguita [illegible] de los diablos.

DIVERSIONES PUBLICAS

CINEMATOGRAFO "CALLAO"—Avenida Callao 27.—Jueves 15.—Tarde: Su hermana gemela, Flor de durazno, Cielos, mi marido, Noche: Festival a beneficio de la Asociación Benefactora de la Infancia. Mañana: El capataz Valderrama.

THE AMERICAN PALACE — Córdoba y Callao.—Jueves 15, tarde y noche.—Theda Bara en: Carmen, 20 partes; Misterio de la doble cruz, 11.o episodio. Mañana, tarde y noche: Hasta después de muerta.

CINE BOLIVAR — Calle Bolívar 1022.—Jueves 15—Fedora, por la Bertini; Cadenas rotas, El comisario de los fotógrafos, Cerritos marino. Mañana: La casa del halcón.

ELECTRIC PALACE—Lavalle No. 836.—Jueves 15—La casa de la adivina, El tren núm. 13, por Elena Holmes; El misterio de la doble cruz, 12 episodio; La escultora de Tebas, El secuestro del millonario, por C. Larking.

REAL CINE—Calle Esmeralda No. 428.—Jueves 15—La 3.a y 4.a series de: El fantasma gris, por Eddie Polo; Las dos Hijas, por Franklin Farnum; estreno: El vencedor de Dan Dolan.

IMPERIAL BIOGRAFO — Cangallo 771.—Jueves 15—M. Minter en: Valle del olvido; Carlitos de garufa, El garito. Mañana: Pasada desconocido.

TEATRO PRINCESA—Suipacha No. 456.—Cine continuado, de 11 a 7 y de 8 a 12.—Jueves 15, estrenos; Compañeros de regimiento, en 7 partes; Los pantalones de Pat, en 7 partes; Tristes herencias; El fantasma gris, 22 partes, 3.a y 4.a series, total: 48 partes.

CRYSTAL PALACE — Corrientes 1550—Jueves 15, tarde y noche: El balcón trágico, en 25 partes; El misterio de la doble cruz, 12.o episodio; Pathé Journal 437; Mapa animado del avance franco-británico.

BIJOU SALON — Pueyrredón No. 965.—Jueves 15—Alta finanza, por G. Walsh; Regalo interceptado, Emoción de piedra, El último hombre. Mañana: Malombra, por L. Borsilli.

GRAN BIOGRAFO LAVALLE — Lavalle 921.—Jueves 15 — Estreno: Infracción, drama en 30 partes y otras.

CINE ESLAVA — Suipacha 580. — Hoy Alta finanza (Fox), por George Walsh. Mañana: Ultimos días de Pompeya.

AVISOS PARA NAVIDAD Y AÑO NUEVO

ALMANAQUES PARA 1918, PANTALLAS de cartón y de seda y en general todo artículo para reclame, encontrarán el surtido más variado y los precios más baratos, Bonduel Hnos., 827 Victoria 833, B. A. v24

AVISOS PARA SEÑORAS Y SEÑORITAS

A FORRAR botones bolita, bombé, dobles, baratos, C. Pellegrini 673. v6dic.

A LOS MOLDES PARISIENSES, Mme. David, Victoria 452, moldes y clases.v18

A $ 3.95 elegantes sombreros paja ingal. crep. seda, etc; C. Pellegrini 524. v15

A COLCHADOS arreglo de todas clases, tel. Rivadavia 1952, U. T. 6835, L. v19

A BORDAR vestidos en el día, valenlia 0.06 metro, con cada 10, festones 15, piegados, Corrientes 1318.

A COLCHADOS se forran, especial de plumas y algodón, fábr. acredit., en la sociedad portería; Charcas 1565, U. T. 6132, Juncal. v8d

A CTUALIMENTE LIQUIDACION DE vestidos de organdí, volle, tafilo, radium y espumilla. Modelos originales y elegantes d. 10 $, Sans, Corrientes y Montevideo. v16

A PRECIOS INCREIBLES HAGO TRAJES tailleur fantasía, corto e hilvano, pruebo vestidos, doy lecciones de corte y confección, D. L., Venezuela 1177. v15

ATENCION! DON JUAN ITURRIBERRI-Korrigoicorrotabervicecinco, Sarmiento 1059, vende zapatos para sports, suela goma $ 2.95, suela cañamo 3.95, toda clase calzados de brin, sandalias legítimas. v21

A RETRATARSE Sociedad Artística, C. Pellegrini 282. Hay ascensor. Regalamos peinado y retrato grande con marco, en docena retratos. El regalo es valioso. Postales finas $ 4 docena, v20

A PROVECHEN señoras!! 5.000 preciosas blusas blancas y color 1.30 y 1.80, 3.000 batones prácticos y adornados 2.95 y 3.90, 2.000 vestidos de volle y crep. $ 7.80 y 9.50. Miles de retazos baratísimos! "Casa Rosalía", Santa Fe 2362. (Atendemos campaña).

ATENCION! MARY, LA UNICA INVENTORA de conseguir la belleza, consiste en alimentar los tejidos a verdadero planchado del cutis. Cremas radiocrisomo misteriosa leche de rosas. Quitan toda arruga en 5 días. Mary, Av. de Mayo 1127.

EL INSTITUTO FOTRERA, DE SEÑORITAS para enseñanza de corte y labor, abre sus clases el 1.o de marzo. EXITO SEGURO. Nota: El próximo domingo 18, el aviso del "Instituto Ferrera" es esta sección. Se admiten pupilas, medio pupilas y externas.

Pídase programa. Se manda gratis, calle Charcas 1105, esq. Carrito. v17

A! LA CIUDAD DE PARIS, HOY BATistas y refiles a 0.50 mt., brin hilo 0.45 mt., voiles color 0.75, 1.00 cim., alpaca lana azul y negra 4.75, gongó color y neg. 1.00 cim, 2.50 mt., sedalina a 0.65, delantales enteritos a 2.25 bl. y col., batones moda 3.50, vestidos etamina 5.90, id. voile bordados 12.50, sombreros blancos col. y negro 2.50. Hoy a Santa Fe 2312, frente a Azcuénaga.

Bordados, pespuntes, valnillas, festones, plegados y botones, Salta 263. v17

BORDADOS modernos, valnillas, festones, plegados, batones, picados, pespuntes, S. Carlos 3526 e Independencia 3793. v16

Canas! desaparecen sin teñirse; pídan an gen. "Sorprendente", dep. Chile 1462.

COSTURERA SE OFRECE A DOMICILIO, sabe repasar ropa, E. P., Defensa 347.

CANAS! Radial Instantánea es la mejor tintura, $ 3.60; La Crema París embellece el cutis, 1 $. Maitrat, Mitre 1573. v16

COSTURERA SE OFRECE A DOMICILIO ropa en casa de familia, por mes, va al campo; Catamarca 773.

CAPELINAS PAJA Italia, y crin negro, por mayor y menor. Cirico, B. de Irigoyen 1011, U. T. 2567 B. Orden. v15

CRETONAS LINDISIMAS, DESDE 90 centavos, muselina con doble volado, a $ 1.55, visillos desde $ 3, flecos jutes y artículos de tapicería; Rivadavia 1915. v15

CONSULTORIO JUVENTA

Belleza e higiene para la tez, atendido por la sta. Susana Ambos. Aplicaciones, masajes eléctricos, baños faciales, extirpa radicalmente el vello, paños, manchas, arrugas, quemaduras de sol, puntos negros. Suipacha 879; consultas gratis.

FORMAS DE TUL 5.90, DE PAJA 3.90, Corrientes 1129. v15

FABRICA de sombreros, alpargatas y sus, 6 $, 2.000 modelos. Suipacha 332. v15

LA madrileña peinados $ 1, enseño a peinar, saco vello, especialidad en tinturas para el cabello, B. Mitre 2115. v16

LUTOS: COMPLETOS, con velos, $ 8 Sombreros, tocas, cuellos finos. 4 Arreglos, $ 2. Casa Pellegrini, Cangallo 857 v19

MODISTA HACE Y ARREGLA toda clase de trajes, R. L. Falcón 3084, dep. 2.

MASAJISTA diplomada, masajes eléctricos, 1 $ 7. Cerrito 643, 2o. piso. v17

MANIQUIES La France, Ortega, Salta 15, o independencia 3325. v30

Modista competente, hace y reforma vestidos y sombreros, B. Irigoyen 1172. v15

MODISTA SE OFRECE, CASA DE FAMILIA, dir. por carta Arenales 1552. v15

MODISTA PARA CASA DE FAMILIA, ofrécese, buena, C. Barros 47, E. B. v16

MODISTA hace vestidos, tapados, lutos, de 8 a 15 $, Moreno 1326, dp. 24. v17

MODISTA, VENDE VESTIDOS Y HACE nuevos, Av. Mayo 285, 2o. piso, der. v15

MOLDES A 20 cts. se cortan, bilvanan y se hacen trajes; México 1749. v18

MODISTA competente, hace y reforma vestidos y sombreros, B. Irigoyen 1172. v15

MODISTA SE OFRECE, CASA DE FAmilia, dir. por carta Arenales 1552. v15

MODISTA PARA CASA DE FAMILIA, ofrécese, buena, C. Barros 47, E. B. v16

MODISTA hace vestidos, tapados, lutos, de 8 a 15 $, Moreno 1326, dp. 24. v17

MODISTA, VENDE VESTIDOS Y HACE nuevos, Av. Mayo 285, 2o. piso, der. v15

MOLDES A 20 cts. se cortan, bilvanan y se hacen trajes; México 1749. v18

MODISTA ofrécese, para casa de familia, también va a Flores, Venezuela 739.

MODISTA competente hace, reforma vestidos, tap., tailleur, Alvarez 2348. v16

MODISTA, SE OFRECE, para casa de familia, 3 pesos por día, dirigirse a D. L., Helguera 95, Flores. v18

MOLDES A MEDIDA, TAPADOS A 1.80 $, blusas $ 0.80, trajes tailleur a $ 1.80, casa francesa; Libertad 1055. v16

MODAS: INAUGURACION MAISON Mathieu, sombreros paja, tagal, adornados, 8 $; Cicere, 10; últimas creaciones Mar del Plata, B. Mitre 777. v16

MODAS—NUEVOS MODELOS de París. Sombreros de paja, crin, seda, a $ 7 y 5 Boinas, capelinas Italia, a . . . . . $ y 4 Fábrica: Arreglos y reformas, á . . . " 2 Vean en Cangallo 857.—A. Pellegrini v19

NOTABLE INVENTO! CREMA RADIO vegetal. Hace desaparecer las arrugas instantáneamente. Prueba gratis en el Instituto de Belleza Femenina Rosy, Av. de Mayo 1129.

REGALO DE ARTE, LAS ULTIMAS novedades con y sin estuche, desde 5 $, antes de comprar ver las vidrieras de esta casa, Bazar Londres, B. de Irigoyen esq. Estados Unidos. v16

SE VENDE vestido en buen uso para teatro; calle Jujuy 241.

SASTRE de señora, tailleur y fantasía, se ofrece por pieza, trabajo en su casa, sastre de señoras: Córdoba 1835.

SE VENDEN VESTIDOS Y SOMBREROS, poco uso, desde 5 $, Esmeralda 491, 1o. izquierda.

Señoras y señoritas ganarán 300 $ por mes, aprendiendo manicura y masaje facíales de un mes. 6c dan diplomas. Academia Norteamericana, Suipacha 424. v17

Señorita EDUCADA, SABIENDO CONfección, desea colocarse en familia distinguida, como acompañante, escribir a C. B., Corrientes 4092.

Señora: NADA MAS PRACTICO, ECONOmico e higiénico que cocinar con electricidad. Visite nuestra exposición y venta y se convencerá de ello. Casa Keim, Av. de Mayo 1124.

AVISOS PARA CASAMIENTOS Y FABRICA TOLDOS

Busarca, Cangallo 1236.v15

Ibañil COMPET, refacciones, romiendos, blanq., pint., Gavilán 922, P. M. v19

Ibañilería, pinturas, empapelados, U. T. 7051 Lib., Belgrano 1755, Roca. v16

A FINAMOS PIANOS, POR 3 $ Y COMponemos muy barato, Defensa 389. v17

Ibañil SE OFRECE, PARA TRABAJO etc., adobe, tanques, bañaderas y ellos, Soler 4715, C. P. v16

ADORNOS LUJOSOS Y ECONOM. de todas clases, pidan precios y so convencerán, Rivelli, Belgrano 1683, U. 5914, L. v16

VD. LE HACE FALTA UN TOLDO para resguardarse del sol, Longobardi, Bolívar 280, atenderá su pedido, con poco dinero, Ambos teléfonos. v30

ALQUILO alfombras, toldos, sillas, espejos, cortinados, gradas y vitrinas, para colocar regalos de casamientos, etc., a precios módicos, empresa Bottano, Rivadavia 1915. v15

CORTENADOS se retiran, limpian y guardan, U. T. 1469, Juncal, Guarda Muebles Romaní, Libertad 928. v16

CARPINTERO Y PINTOR SE OFRECEN especialidad en instalaciones y toda clase refacciones, barato Corrientes 2914. v16

CALENTADORES PRIMUS Y SEMEJANtes, a $ 3, 5, 6, perfectos, mecheros para mismos último modelo, 1.50, Lavalle 1521.

ENCERO PISOS $ 0.60 y 2, limpio casas; Azcuénaga 827, U. T. 4871, Juncal. v15

ENCERO pisos a 1 y 2 $ pieza, 3 manos, Humberto I 1193, U. T. 2505, B. Orden.v15

ENCERO PISOS 50 y 1 $, LIMPIO CAsas, Sarandí 854, U. T. 4947 Lib. v15

ENCERADOR DE CONFIANZA, a 1 y 2 $ piso, abonos, Rivadavia 1847. v16

ENCERO PISOS, limpio casas, barato, Rivadavia 1951, U. T. 87, Libertad. v17

ENCERO pisos a 1 y 2 $ la pieza; Cangallo 1853, U. T. 6217, Libertad.

ENCERADO ESPECIAL A 1 Y 2 $, cera brillante, no marca pisadas, limpieza casas, Montevideo 879, U. T. 6142, Juncal.v16

ENCERO PISOS, limpio casas, abonos, sacudo alfombras, barato, J. Badía; Venezuela 1340, U. T. 5927 Libertad. v17

ENCERO PISOS, LIMPIO CASAS, SUS abonados en limpias alfombras, casa Ecuador 1166, U. T. 4886, Libertad. v17

ENCERO PISOS, LIMPIO, ALFOMBRAS, Belgrano 1788, abonos, Tomás Cardoso, Belgrano 1788, U. T. 3476 Libertad. v17

ENCERO PISOS A 1 Y 2 $, 3 manos de cera, no marca las pisadas, garantido, Culpina 262, U. T. 604, Flores. v15

ENCERO toda clase de pisos, 2 $ pieza, limpio casas y abonos baratísimo, U. T. 3134 Mitre, Cangallo 2521.

ENCERO, LUSTRO PISOS Y PARQUETS, 2 $ piezas, tres manos cera, pura y aguarrás, especial, no marca pisadas, limpieza casas, Bolívar 1146, U. T. 2917, B. O. v17

ENCERADO ESPECIAL en parquets y pino-tea $ 1 y 2 piezas, cera brillante y resistente, no marca pisadas, limpieza de casas y alfombras; Lavalle 1789, U. T. 5472 Libertad. v15

ENCERO PISOS DESDE 1 $, CON 3 manos cera, aguarrás, no marca las pisadas, con mucho brillo, limpio casas, trabajo especial, Perú 571, U. T. 5538, Av. v18

ENCERO Y LUSTRO pisos y parquets a $ 3 por pieza, con 3 manos de cera y aguarrás especial, única que no marca las pisadas, a prueba. Especialista, lustro pianos y muebles, limpieza casas baratísimo, ex oficial de Maple. Encerador de confianza, Santa Fe 2147, U. T. 4460, Juncal.

EX OFICIAL de Maple, de París. Posee el nuevo método para encerar pisos, parquets, 2 pieza, 3 manos de cera, brillante, resistente al agua y no marca las pisadas (a prueba), limpio casas, alfombras y cortinas baratísimo, tomo abonos, lustro y compro muebles y pianos a mitad de precio, Alsina 3093, U. T. 2870, Mitre. v15

INSTALACIONES ELECTRICAS, BARAtas, arreglos de planchas, calentadores, etc., ventiladores, resistencias, dinamos, motores y todo aparato eléctrico, mica, metales, The Barbicam Co., Lavalle 1531.

LUSTRO, COMPONGO Y CAMBIO muebles, fábr., Fiora, Venezuela 4147. v24

Pintura, empapelado, albañilería, muy barato, U. T. 2811 Av, Maipú 746. v16

PINTO, decoro, empapelo y refacciones, barato, Uruguay 381, U. T. 7467 L. v17

PINTO Y EMPAPELO PIEZAS A 4 $, B. Mitre 1434, U. T. 5366, Libertd. Arce.v15

PINTOR, empapelador bueno, ofrécese, pocas pretensiones, México 869. v16

PINTO, blanqueo y empapelo, barato, esmero y rapidez, Cerrito 425. v16

PINTO, empapelador, albañilería, barato, U. T. 4069, Juncal, Charcas 1265. v16

PINTOR, empapelo, albañil y tetreros baratos, U. T. 2922, Lib., Tucumán 1763.

PINTO, BLANQUEO, empapelo, albañilería, cualquier precio, Pichincha 1613.

PINTO, empapelo MEJOR Y MAS BARato que todos, Salta 656, Arce. v16

POR 750 $ construyo piezas, materiales 1ra., y refacciones, Esmeralda 540.

PINTOR albañil, empapelo 5, 8, 10 y 15 $ pieza, U. T. 5738, Libertad, Cerrito 989.

PINTO, blanqueo, empapelo piezas 4 $, Moreno 1295, U. T. 1979 Libertad.

SI Ud. QUIERE BUENOS TRABAJOS O refacciones de vereda, llame Enrique, Fco. Lacroze 3841. v20

Tapicero, baratísimo en muebles finos, cortinados, Leopoldo, S. Carlos 3420. v24

TAPICERO A CASA PARTICULAR se ofrece, Ramos Mejía 1067, L. M.

TAPICERO GARANTIDO TRABAJO EN general, Solís 130, Cesaro. v15

TOLDOS, CORTINAS, STORES especial, fabricación y colocación, a precios módicos: Lonería Boitano; Rivadavia 1915. v15

Un incomparable artista adornará su casa con fastuosidad, recurra a Longobardi, Bolívar 280. Atiende los pedidos por ambos teléfonos. v30

VENTA DE CASAS Y TERRENOS

A. Voglino, vende casas y terrenos toda condición, R. L. Falcón 2276, Flores. v17

AGRELO 3264 y Lorea, renta 300 $, 15.000 incluso 10.000 cédulas, urgente.

BARRANCAS BELGRANO, OBLIGADO al 1200, vendo casa baja, S. Martín 195, Sampayo. v15

A LOS QUE HAN COMPRADO: CONstruyo sin intermediarios, facilidades de pago, competencia y seriedad absoluta, 28 años de establecido, arquitecto contratista, F. Puig, Río Bamba 339.

ATENCION! SOBRE EL SUBT. CASA Don Cristóbal 967, 10x36, 6 hab., $ 9.000 incl. 6.500 céd. Casa moderna, Guayanas 4926 / Serrano (Palermo), 9.50x35/8 hab., 14.500 pesos a plazo. El sábado 17 del corriente a las 11 mañana estaré en mi escritorio, Cangallo 321.—Romano. v14

BARRACAS, VIETTES Y SUAREZ, VENde casa de sala, comedor, habitaciones, 10x35, renta 120 $ en $ 9.500, a plazos, San Martín 195, Daneri.

CON 800 $ contado y resto a plazo vendo casita Martínez, Lavalle 1556.

CHIVILCOY Y SAN ROQUE, CERCA ESTación Devoto, se venden dos lotes terreno, Esmeralda 540.

CASA BENILLOSA Y Rivadavia, 10x40. 7 habitaciones, vendo urgente, con facilidades, Bruschi, San Martín 92.

CASA QUINTA EN SAN MARTIN, ESquina, 1500 varas, 4 piezas, comodidades, vdo. por ausentarme, Paraguay 1415.v15

CASA, 4 HAB. y demás, costó 11.000 $ de edificación, se vende 4.000 al contado y 50 al mes en 100 meses. Vería en Lanús, Gral. Mitre 1179, desocupada; tratar Corrientes 811, capital.

CION 2.000 $ más o menos, puede usted comprar: San Juan 4170, renta 100 $ mensuales, muy sólida, moderna, negocio unico visitela hoy mismo.

CASA VENDO HONDURAS Y CANNING, con 4 piezas, hall y cloacas, tiene 6.000 cédulas, precio de ocasión, E. Parodi, 25 de Mayo 130.

CASA vendo baratísimo, Lerma 538 y Acevedo, 9x32 varas, sala, 3 piezas, cloacas y agu. pago, vean comates de C. A. Figueroa, Artos 2374. v18

CASA VENDO EN CABALLITO, 2 cuadras Av. San Martín, 3 piezas, cocina, w. c., cielos rasos de yeso, galería, adoq., precio 5.000 $, regalado, tratar Artos número 2374, C. A. Figueroa.

CASA VENDO ALVAREZ Y SANTA FE, 9x32, 9 piezas, cuarto de baño, calefacción, cocina con económica, despensa, carbonera, w. c., puertas y celosías cedro, decoraciones, cloacas, adoq. pago, techos azotea, tratar Artos 2374, C. A. Figueroa.

CASA-QUINTA EN ITUZAINGO A 4 cds. al N. O. de la estación y 2 de la plaza, 3.500 vs., 4 piezas, baño completo, galería, molino, huerta, jardín, frutales, etc. Base 5.000 $, el dgo. 18 a las 4, allí. Ver sec. rtes., datos a Corrientes 2791, U. T. 1637 Mitre, V. S. Vinelli y Hno.

DA EN LA TECLA, SI TIDE DATOS antes de comprar casa para habitar o renta, a M. P. Sandberg, Rivadavia 5266.v15

EN BELGRANO vendo CASA 20x50, cualquier precio, calle 11 de Septiembre 2274 tratar Av. de Mayo 1365.—De Marchi y Cía.

EN $ 2.000 y 2.600 CED. ROMAS Y M. de Andés, 2 pa, vende Sandberg, Rivadavia 5266. v16.

ESTACION ROSARIO, 3 cuadras El Cano 2024 y Crámer, tranvías 88, 97, combinación subterráneo, vendo casa, todas comodidades, 4.300, incluso 3.500 cédulas.

INDEPENDENCIA, San José, 700 varas, estadio, diez piezas, renta 235 $, precio 55 $, vara, Cacurí, Rivadavia 827.

JUJUY 136, EDIF. RENTA 12x35, 21.000 $; Eduardo 3200, sala, 3 p., 11x30, 5.700 $; Orán 000, terr., 10x50, adoq. pago, 5 $ v. c. y otras vende R. Sandberg, Paraguay 53. v17

Mansilla y Coronel, 2 salas, 5 hab., cloa., 17.000 $ vdo., Esmeralda 264, Mazzuc.

PROPIEDAD ESQUINA, edificio moderno, altos y bajos, vendo 2 cuadras de Rivadavia, adoquinado, cloacas, etc., renta 10 o|o libres, precio 26.000 $, datos Dolores 172, de 8 a 11 a. m., sin corredores. v15

RUA REMATA, E. UNIDOS 3329, con basas real de 10.500, con cloacas y adoquinado. Visitesa.

RIVERA 1772, ENTRE BOMPLAND Y Carranza, 1100 varas terreno, vendo barato, Gino, Uruguay 1178. v15

RUA, VENDE, A CHICLANA ALTURA Loria, casa de 7 piezas y 1.100 vs. cs., en 18.000 $.

RUA, VENDE CON 3.500 CONTADO Y 5.000 cédulas buena casa en el Caballito, otra por 4.000 contado y 5.000 cédulas, otra A. y B., 6.500, contado y 8.500 cédulas.

RUA, RECOMIENDA SE APROVECHE el momento actual, para comprar casas baratas, tenemos Juncal por Bustamante, 10x30, todo edificado, por 18.000 $; Santa Fe por Anchorena, en 19.000 $; Beruti por Agüero en 19.000 $; Tucumán por Pueyrredón en 28.000 $; Tucumán por Junín 53.000 y muchas otras casas en todos los barrios. Pedirnos a Av. de Mayo 568-72.

SE VENDEN en Martínez, Villa Talleres, casa y quinta antigua, quinta de Canalón y dinos. Tratar Inclán 2838, ciudad. v15

SE VENDE una hect. de tierra, donde existe el negocio de almacén "Centenario", a 2 cuadras de la estación, frente a los tranvías para alcatraces, apropiado para molino o fideería, etc.; tratar en la misma. v17

TERRENO VENDO EN 1.500 y 40 $ POR mes, en 120 meses, cubierto, 10x14, agua, luz eléctrica, Humberto 3271.

TERRENO VENDO, ESQ. EN V. DEVOto, Av. América y Tarrada, 1.530 v. cs., 4.500 $, tratar Artos 2374, C. A. Figueroa.

UN GRAN TERRENO ADOQUINADO, cerca Colegiales, vendo, especial para depósito de carbón, leña, barato y muy facilidades pago, casilla correo 217.

VELLA DEVOTO, VENDO LINDA CASITA edific. en 2 lotes con jardín, $ 2.200, Rivera 1774. v17

VENDO CASA ANTIGUA, ESQUINA 5 piezas, frutales, flores, 1.600 varas en San Martín, tratar Colombres 254, Bs. As.

COMPRA DE CASAS Y TERRENOS

A rematar o vender part. su casa, sin [illegible] Rivadavia, Cangallo 730. v17

A [illegible] o con [illegible] moderna, o Rosas, Hasta 30.000 $, Corrientes 440

COMPRO 4 casas 5.000 a 100.000 $, Artos 2374, U. T. 1373, Palermo, C. A. Figueroa.

COMPRO CASAS, RADIO DE GARAY AL Norte y de Avenida La Plata al centro, tratar 24 de Noviembre 1675, de 8 a 11, sin corredor.

CASAS CHICAS Y GRANDES DE HABItación o renta, tengo infinidad de pedidos, garanto la operación. Ocurra el mismo interesado. González Elizalde; San Martín 92. v17

DA CON LA TECLA: SI OFRECE SU casa en venta, sin gasto, seguro en pocos días, M. P. Sandberg, Rivadavia 5266.

QUIEREN VENDER CASAS, TERRENOS y campos, particular o en remate? Garanto la venta en pocos días, sin gastos, C. A. Figueroa, Araoz 2374, U. T. 1373, Palermo. v14de

TERRENO se desea comprar, Flores 5000, 3 cuadras sud o norte del subterráneo. Ofertas casilla correo 610, A. P.

TERRENO CHICO O CASA VIEJA, compro centro, Norte, escribir G. D., Bmé. Mitre 2572.

PERMUTAS

CASA y terrenos Cap. Federal, permuto por casita Mar del Plata o chacra F. C. Pacífico, A. P., Beruti 4615.

PERMUTO O VENDO CASA-QUINTA 3.500 v. varas, verdadero recreo sin gravamen, valor $ 25.000 por casa bien ubicada, acepto diferencia en cédulas a 1 1/2 cuadras estación Pueyrredón, Sud América 4964.

CAMPOS Y HACIENDAS

ARRENDAR SE DESEA DE 200 A 400 hectáreas de campo, zona Oeste, ocurrir B. Mitre 519, escritorio 23. v19

ARRENDARIA 500 A 6.000 hectáreas al Oeste, Sur y Córdoba, para ganadería y agricultura, Fco. Enrique, Cangallo 860.

ARRIENDASE 2740 hectáreas EN TAPALQUEN, a cuatro leguas de dos estaciones. Población, muy buen galpón de material, bretes, molinos y todas las instalaciones necesarias, para su explotación. Se entregaría el 31 de diciembre. Dirigirse a Eduardo Livingston; Cangallo 456, Buenos Aires. v15

BANCO "VALENTIN SANTA MARIA Ltda." Compramos estancia formada, de 5.000 hectáreas arriba, por Lapridá, Juárez, Guaminí, Balcarce y Pehuajó hasta Tronquen (Lauque). Rivadavia 876.

HEC

COMPRA de MUEBLES y OBJETOS VARIOS

CASA RUA, ANTIGUA DE BACIGALUPI y Rúa, con sus dos amplios locales para remates de muebles, Av. de Mayo 668 al 72 y Esmeralda 428-32 y Corrientes, remata y vende modernos, de comerciantes y particulares, haciendo anticipos sin interés. Teléfono N. A. y bibliotecas, archivos, vitrinas, escritorios, roble importado, vendo; Av. de Mayo 1036.

PIANOS negros y piano a $ 9, gran remate con muestras a Campallo 1036, U. T. 4115 Libertad. Tapicería Morano, v15

RIPOLIN PARA PISO Y LINOLEUM, desde $ 2.50 lat. cuadrado, carpetas y cenefas con esmalte especial en alfombras; Riva-davia 1201. v15

JUEGO DE SALA INGLES, IMPORTADO de caoba y Berger, vende barato, Ve-larde 2153. v15

JUEGO DE ESCRITORIO CASI NUEVO 2 sillones, 2 pasillos forma moderna, 2 grandes columnas biblioteca se venden, entre Ríos 181, 8er. piso.

LINDO MOBLAJE completo de departamento de soltero, vendo, por ausentarme; visible de 6 a 7 p. m., únicamente: Victoria 2025. 5to. I. v16

MUEBLES, comedores, dormitorios, vendo, a precio de remate, Av. de Mayo 1036.

MESAS DE CAFE CASI NUEVAS, 56 pesos vendem, Sarmiento 1563.

MUEBLES A PLAZOS, LA CASA MEJOR surtida, Cangallo 1118. v20

MUEBLES, JUDICIAL, REMATO HOY 3 de la tarde, 8 Mitre 1920. Piano, comedor, dormitorio.

MUEBLES para el campo; la casa Rha está liquidando, procedentes de una fábrica incendiada, pino lustrado, a mitad de precio, Av. de Mayo 568|72 y Esmeralda, 128|32.

MUEBLES A PLAZO, GRANDE Y VARIADO surtido en comedores y dormitorios, camas de hierro y bronce, hamacas y sillas de Viena, é. M. Porta, Sarmiento 1734. v17

MUEBLES, LIQUIDACION DE DORMITORIOS y comedores de caoba y otros, surtido completo de muebles para el campo, créditos en 10 meses, sin recargos ni anticipos, Cangallo 838 y 845, I. Rúa. v17

MUEBLES—Liquidación total. Dormitorio caoba, 12 piezas . . $ 280
Comedores citronier c. vitrinas . " 350
Dormitorios roble, 8 piezas . . " 180
Comedores con marqueterie, 9 pzas. " 250
Juegos de sala caoba y roble . . " 125
Vestíbulos con jardinera 196 y . " 95
Lindos juegos de cuero importados " 145
Visitenes: Cangallo 835, A. Pellegrini. " 19

MUEBLES!! MUEBLES!! MUEBLES!! La Francoargentina. Espléndido surtido en dormitorios y comedores en caoba y citronier, modelos exclusivos. Somos importantes, regresan una visita a nuestros salones de venta, no anunciamos precios, no queremos engañar al público, grandes rebajas, 3679 Rivadavia 2381. v16

MUEBLES A CREDITO, BARATTI Y Cía. Corrientes 1145
Créditos directos en 3 o 10 cuotas mensuales.
Resultos inmediatamente y ventajosamente.
Sin recargo de precios en general.
Precios notoriamente al contado, inmediato.
Los más bajos en Bs. Aires y Sud América.
Precios marcados visibles y convenientes. BARATTI Y Cía., CORRIENTES 1145.
FUNDADA EN 1858 v15

MUEBLES (Casa Moreau) MUEBLES 668 CANGALLO 668
LIQUIDACION SIN PRECEDENTES!!! ¡Aprovechen todos! ¡No discutimos precios! Dormitorio matrimonio, 9 piezas . $ 105
Dormitorio roble, moderno . . . " 210
Comedor completo, para campo . . " 140
Comedor roble estilo importado . " 170
Juegos de sala, modernos, desde . " 70
Gran surtido en escritorios, juegos de cuero, bibliotecas, juegos de mimbre, etc!!
MUEBLES de CAMPO MUY BARATOS!! GRATIS! catálogo, embalaje, conducción. A. DE ROSA Y Cía., 668 CANGALLO 668
v19

MUEBLES CON FACILIDADES DE PAGO, lo mismo que al contado.
No hacemos recargo por las ventas en estas condiciones, los precios son fijos y están marcados con números a la vista, lo que garantiza no pagar más caro que al contado
Acreditando en su responsabilidad acordamos créditos sola firma.
Estando el establecimiento atendido por sus dueños, puede resolverse cualquier negocio inmediatamente.
Exposición Inglesa, fundada en el año 1887, R. Días y Co., 630 Sarmiento 636, entre Maipú y Florida. v30

MUEBLERIA "EL SOL" L. TORETTI
"Acertamos cualquier oferta"
1111 CORRIENTES 1118 esq. CERRITO
Pte. 26 ojo sobre cualquier presupuesto
Rebajas increíbles. Pidan precios
Dormitorio combinado, 7 piezas . $ 55
" matrimonio, 9 piezas . " 75
" 3 cuerpos, roble . . . " 175
Comedor combinado, 9 piezas . " 85
" 3 cuerpos roble, 11 pz. " 195
Modelos citronier caoba, precios especiales
Juegos de sala, cimas de bronce desde 65 $
Tenemos el surtido más variado de la plaza
Embalaje, catálogo, transporte gratis. v17

MUEBLEROS Y PARTICULARES
SANZ LIQUIDA
No discutimos, a cualquier precio, estamos resueltos a vender los mejores muebles. Importados y hechos en nuestros talleres eléctricos a la vista. Obsequio al comprador: colcha de encaje árabe.
Dormitorios vatios 7 piezas. . . $ 68.—
Idem, 10 piezas, c. roble o caoba " 125.—
Idem 3 cuerpos roble o caoba. . " 180.—
Comedores 9 piezas. . . . . " 85.—
Juegos de sala, dorados. . . . . " 65.—
Camas de bronce inglesas. . . . " 63.—
Vestíbulo mimbre. . . . . " 24.—
Camas de hierro. . . . . " 15.—
Surtido grandioso en muebles sueltos de lo mejor a lo más barato. No pierda tiempo. Encontrará siempre en esta gran fábrica lujo y economía. Catálogos, embalaje y fletes gratis, 826 Sarmiento al 44, entre Suipacha y Esmeralda.—Casa Sanz. No tiene sucursal. Cierra a las 7 p. m. v23

OJO. VISITEN LA GRAN FABRICA de muebles de la Cooperativa de Peluqueros, antes de dar seña a otra casa que pretenda vender muebles regalados. Visiten y se convencerán. Talcahuano 419.

PIANO GRAN FORMATO 250 $, OTRO estudio 150 $, vendo, 13, Mitre 4436.

PIANO MUY BUENO, RICAS VOCES, nuevo vendo 190 $, Victoria 3793.

PIANO ALEMAN GRAN FORMATO, 2 pedales vendo 265 $, Cangallo 1436.

PIANO CRUZADO BRONCE, casi nuevo, se vende 120 $: Corrientes 2135.

PIANO AMALAZON DE BRONCE, VENdo barato, French 2282.

PIANO muy bueno, para estudio, vendo particular, Entre Ríos 626. v16

PIANO riquísimo, CRUZADO bronce, vendo urgente, Córdoba 3246, v16

PIANO MUY LINDO VENDO baratísimo, por ausentarme, Salguero 690.

PIANOS vendo a $ 150, 200, 250 y más hasta desde 200 $: Garay 2541.

PIANO particular véndese 300 $, Av. de Mayo 860, piso 3o., habitación 55.

PIANO 1.300 $ vendo por 470, otro 220, garantido 4 años, Medrano 517. v18

PIANO FRANCES SE VENDE, BRANDsen 1814. v16

PIANO 3 PEDALES, gran formato, otro estudio 140 $, Corrientes 3707. v15

PIANOS PLEYEL, REQUISIMA VOZ, otro estudio, vendo barato, México 970.

SE VENDE JUEGO DORMITORIO, JUEgo comedor, 6 sillas, máquina Singer y varios muebles sueltos, Cabildo 2323. v16

REGIO dormitorio 3 cuerpos, poco uso, muy barato, vendo, Ascuénaga 1324.

Urgente dormitorios, roperos, lavat., cocina, cómoda, m. suelt. Piedras 824. v15

VENDO DORMITORIOS A 60 Y 80 $, y muebles sueltos, Talcahuano 479. v15

VENDO UNO O DOS pianos nuevos, para verlos, 25 de Mayo 399. v16

VENDO DORMITORIO LUIS XV, ROPERO 3 cuerpos y comedor Renacimiento, Cabildo 1995.

VENDO dormitorios a 50 y 80, aparadores y cómodas a 20 y 16; camas a 7 y varios muebles barato; Defensa 1952. v17

VENDO COMEDOR Y DORMITORIO roble, modernos, casi nuevos, muy barato, sala, baño enlos., pza. S. Juan 3250. v15

VENDO HERMOSO comedor, dormitorios, muebles sueltos y 150 sillas Viena, vendo forzoso; Brasil 912.

VENDO URGENTE BARATISIMO mobiliario lujoso, junto o separado, dormitorio citronier, otro roble, preciosos, 1 dormitorio y comedor caoba, ante-comedor roble, sala nogal, vestíb. cama bronce, varios sueltos, poca 20 días uso, Bernardo de Irigoyen 1378.

AVISOS COMERCIALES

AVISO al comercio haber vendido mi almacén, calle Pergamino 689, al señor F. Mermeo. Reclamaciones 3 días.—Francisco Fernández. v16

AL COMERCIO AVISO QUE HE vendido mi lechería Montevideo 781. Reclamaciones 3 días, vendedor Antolín Pérez. Comprador, Pascual Maechi, 15 nov. de 1917. v17

AVISO AL COMERCIO HABER VENDIdo mi negocio de lechería calle Piedras 880, vendedor Luis Glauz, comprador Luis Oujo, reclamaciones hasta tres días desde la fecha, noviembre 14 de 1917. v16

AVISO.—Por intermedio de los balanceadores públicos Silvestre Zaquieres y Acevedo, escritorio único B. Mitre 2077, vendí mi señor Paulina Díaz mi gran panadería mecánica y pastelería, Tucumán 2055. Reclamos 3 días. 14-11-917. v16

AVISO AL PUBLICO Y AL COMERCIO en general que he comprado el negocio de restaurant de la calle Maipú 256 (Banfield), que pertenecía al señor Juan Ibarra. Todo el que tenga reclamaciones se presentará hasta los 3 días de la fecha.—Noviembre 12 de 1917.—José Macaro. v15

AVISO.—POR INTERMEDIO de los balanceadores públicos Silvestre Zaquieres y Acevedo, escritorio único, B. Mitre 2077, vendimos al señor R. Lafarga nuestra panadería y pastelería, La Estrella del Sur, calle Arda. Sáenz 858. Reclamos 3 días. 14-11-917.—Vida y Días. v16

AVISO.—POR INTERMEDIO DE LOS balanceadores públicos Silvestre Zaquieres y Acevedo, escritorio único, B. Mitre 2077, vendí al señor Manuel Caramés mi gran panadería mecánica, Las Seis Esquinas, calle Rioja 1522|32. Reclamos 3 días. 14-11-917.—C. Sezzi. v16

AVISOS COMERCIALES

AVISAMOS AL COMERCIO QUE LA RAzon social Pérez Hnos., con negocio de almacén, calle Caseros 2998, ha quedado disuelta, haciéndose cargo del activo y pasivo los señores Andrés y Manuel Pérez, quienes continuarán los negocios bajo el rubro A. Pérez y Hno. Intervino, Aldo Secchiaroli, Moreno 2384, U. T. 6402, Mitre.

A LOS EFECTOS QUE HUBIERA LUgar aviso al comercio que he comprado al señor Adriano Baró su taller de herrería denominado "La Tripolitania" situado en la calle Pumacahua No. 830 quedando al pasivo a cargo del señor Baró. Los que se consideren con algún derecho deberán interponer sus reclamos dentro de los tres días de la fecha. Stapillo Rinaldo. v16

AL COMERCIO AVISO QUE CON intervención de los balanceadores y rematadores públicos J. R. Campos y Cía, oficinas Alsina 489, hemos disuelto la sociedad que giraba bajo el rubro Cariati y Carolei con negocio de almacén calle Progreso 1399, haciéndose cargo del activo y pasivo el Sr. Juan B. S. Carolei. Vendedr Sr. Francisco M. Cariati, noviembre 13 de 1917. v15

Ducearía asociarme, algún capital, ilustrado, comercio, industria o negocio establecido, ciudad o campaña; por carta detalles amplios, Antonio Lostalé, Victoria 740. v16

HACEMOS SABER AL COMERCIO QUE hemos vendido el señor Bartolomé J. Bernat el negocio de fonda sito en la calle Cangallo 3001 al 5, y Ecuador 200, los reclamos los atenderemos dentro de los tres días de la fecha, noviembre 14 de 1917. Rey y Rodiño. v17

JOVEN CON 5.000 $ PARA NEGOCIO serio y seguro, amplios detalles sólo por carta. Absolutamente sin corredores, P. Solari, esq. Estados y Misiolettes 624.

PARTICIPO AL COMERCIO que he vendido mi negocio de lechería calle San Juan 3524; reclamaciones 3 días. Vendedor, José Puig. Comprador: Patrocinio Cabedo. v15

SE DESEA EMPLEAR HASTA 200 MIL pesos en industria seria y positiva, únicamente por carta E. E., Azcuénaga 1379

SOCIO se ofrece con 5.000 $, para negocio en marcha, preferencia frutos del país, por carta o pers. Salcedo, Maipú 234.

SOCIO, MINIMO 2.000 $ SE PRECISA para comerciar quesos y facturas de cerdo del país, Rincón 1226.

SE OFRECE SOCIO INDUSTRIAL, PAra negocio café o hechería, con buenos certificados, dirigirse por carta a A. P. Humberto 1 0240.

VENDI la carnicería sita Humberto 1848, a Eduardo Lanza. Vendedor: Salvas Fajares.

VENDI la carbonería Estados Unidos 510 a Juan Casella. Vendedor Ceferino Chavarino. v16

COMPRA y VENTA de FONOGRAFOS MAQUINAS de ESCRIBIR y de COSER

A 0.50 discos dobles, cambio por 0.50, gramófonos desde 20 $; Salta 676. v17

BARATAS Y BUENAS MAQUINAS DE escribir usadas, garantidas, todos sistemas, compostueras baratas! Mesas y escritorios. Hacemos copias, Maipú 972.

CINCO MIL DISCOS PARA GRAFOFONO Colombia, Record, de grandes autores y todas las existencias del depósito de cigarrillos; artículos de librería, cigarrería y grafófonos, se rematarán hoy jueves 15 del corriente, a la 1.30 p. m., en la calle Estados Unidos 1100 esq. Lima. Más detalles sección remates.—Nicolás Munzo.

DOS MAQ. SINGER, escritorio y modista y 1 de mano, Moreno 1247, comedor. v17

DOS MAQUINAS COSER SINGER VENdo buenas, Santiago del Estero 551. v17

DOS máquinas Singer vendo urgente, y 1 bobina central, Triunvirato 777. v16

GRAFOFONO VICTOR OCASION perfecto estado, compro, Misiones 563.

HOY por ompañas se liquidan máq. Singer, barato, Defensa 1014.

MAQUINA DE pintar Singer, última modelo, vendo, poco uso; Garay 1789.

MAQ. escribir Continental, mesa y silla líquido en 150 $, Florida 339, esc. 6.

MAQUINA Singer escritorio, doy barata, otra modista 25 $, Cangallo 1582. v17

MAQUINAS DE ocasión Singer, 1 sastre y 2 aparadora, Triunvirato 777.

MAQUINA S. BOBINA, 6 escritorios N. Home y mano, desde 15 $. Alsina 1359.

MAQUINAS SINGER VENDO Y OTRAS baratas, Río Bamba 371. v17

MAQUINA de coser vendo 2 sastre y una de bolajar, Forest 440, Chacarita.

MAQUINAS de escribir de todos sistemas, vendemos a precios de gran ocasión, Cía. Nac. Máq. Ofic., San Martín 316.

MAQUINAS DE ESCRIBIR DE OCASION presentadas y garantidas como nuevas, casa Iturrat, sec. máq. de escribir, Uruguay 398, U. T. 3813, Lib. v16

VENDO MAQUINAS SINGER, ESCRIT., 9, central, otra con mesa, muy baratas, hasta 15 $. Chivilcoy 916, Floresta.

COMPRA y VENTA de LIBROS

Compañía Nacional de libros, compra libros viejos al mej. prec. Lavalle 809 v16

VENTAS VARIAS

APARATOS cinematógrafos y repuestos vendo muy barato; Sarmiento 3075. v13

LAMBRE FARDOS PASTO, USADO, 1800 a 1.500 kilos, Suárez 228. v15

ANILINAS PURAS Y DROGAS PARA tintes, vendo barato, Florida 248, c. 8, U. T. 2817, Avenida.

ALHAJAS FINAS, PAGADERAS EN 20 mensualidades, vende casa importadora a empleados nacionales, municipales, Bancos, ferrocarriles, oficiales del ejército y marina, La Comercial, Av. de Mayo 1032, U. T. 4343, Libertad. v29

CUERO INGLES DE PAIS, CANTO REdondo y cuadrado en barras de 4 mts. cualquier cantidad, vendo 2.000 ks., fleies portamericanos en atados, para toneleros, listo de medida para bordalesas vendo 1.500 kilos; hierro cuadrado de 5/8, redondo, de 2 y 1|2 pulgs., nuevo, vendo 2.000 ks. Darwin 1561, U. T. 1898, Palermo.

BANCO LUSTRAR VENDO; DEFENSA 348.

BOLSAS NUEVAS PARA TRIGO VENdense cualquier cantidad, Rams, Av. de Mayo 701, 3er. piso. v16

Caños galv. nuevos, de 6" vendo a $ 5.50 cada el metro, casilla correo 213. v15

Cajas Registradoras National venden de ocasión Maza y Cía. F. Martín 240. v17

Caños GALVANIZADOS de 1 2" a 6", gran cantidad líquido, Ecuador 60. v18

CORRE EN PLANCHAS Y ALAMBRE se vende, Victoria 3737. v16

CORRE 4|10 para discos vendo barato, Independencia 1977.

CAJAS REGISTRADORAS National vendo de ocasión en Cangallo 820.

CAJO BURO, NAFTALINA, DINAMARques, latas 500 gramos, B. Liprandi, Lavalle 170. v16

CABLE HIERRO SUECO, ascensor, 3|4" nuevo 2.000 mts. vendo a $ p. m., Rivadavia 329, esc. 73. v15

CAJONES ESPECIALES PARA FRUTA, tomates, etc., vendo 3.000 en uno o varios lotes a precio líquid., Cramer 2500. v17

CAÑOS DE BRONCE NUEVOS, para calderas, vendo 50.000 kilos, México 4121, U. T. 5865, Mitre, de 12 a 3 p. m.

CAJAS REGISTRADORAS "NATIONAL" de todos modelos, vendemos al contado y con facilidades de pago. Venn nuestros últimos modelos. Cía. de Cajas Registradoras "National", Callao y Sarmiento. v23n

CINCO MIL KILOS CHAPAS DE 3 LIneas, 1.500 kilos soga Manila nueva, 2 pulgadas en rollos de 350 metros, Prensas hidráulicas, transmisiones, vendo muy barato, Vélez Sársfield 558. v15

CIGARROS, CIGARRILLOS, TABACOS Y fósforos de todas marcas y las existencias del depósito de cigarrillos, artículos de cigarrería y librería, calle Estados Unidos 1100 esq. Lima, se rematarán hoy jueves 15 del corriente, a la 1.30 p. m. Más detalles sección remates. Nicolás Munzo.

ESCALERAS IMPORTADAS líquido una partida; Belgrano 972, D. 8.

ESCOPETAS NUEVAS, 4 cierres, LIQUIdo, de 11 a 2, Patagones 2035.

ELECTRICISTAS, LIQUIDAMOS VARIOS materiales, solo por pocos días, Corriente 1380. v15

ELECTRICIDAD — MATERIALES BARAtos de ocasión y nuevos, hilos, cables, lámparas, magnetos, dínamos, etc., motores ventiladores. The Barbicano Co., Lavalle 1521.

FUNDAS PARA JUEGO SALA 25 $, piano 10 $. Se atiende por carta o teléfono, Montevideo 414. J. Despas, U. T. 2256, Libertad, se llevan muestras a domicilio. v18

HELADERA cedo, 4 puertas c. serpentina, vendo, Herrera 414. v15

HOJALATA Y TIRAS se venden 8.000 kilos, acurrer Roca 1847. v17

HIERRO USADO, REDONDO, CUADRAdo, planchuelas, chapas, vendo, trato: Lavalle 1521, U. T. Libertad, se llevan muestras a domicilio. v18

IMPERMEABLES LEGITIMOS, modernos, precios y comodidades, como 1 Kilo 500. v15

INQUEBRADIZAS 35 Y 115 HUEVOS, CHAcarera 30 pollos vende, Sud América 852.

INSTALACIONES GENERALES DE CAsa importadora, guinche alm. y motores Bujalances, Sarmiento 1380. v16

LIQUIDACION, DESDE 2 $, maniquíes y piernas, fábrica, Cangallo 2546. v16

LAMPARAS PILIPS, vendemos, 1 $ cju. Sarmiento 1350. v16

LIQUIDAMOS UNA PARTIDA DE QUEsos a precio tirado, S. del Estero 1043|47.

LANCHA A NAFTA EN PERFECTAS condiciones de uso, con motor de 30|40 HP, cadena y luz eléctrica, velocidad 12 millas por hora, se vende por 9.000 $ m|n.; tratar Cangallo 824, esc. 64.

LOS ESPLENDIDOS GALPONES DE LA Compañía Nacional de Ladrillos, en Medio, F. C. O., se venden; Se aceptan propuestas de compra de los galpones de cinco, de primer uso, hasta el día 15 del cte., separadamente o en conjunto, como también de todas las instalaciones existentes con 10 o más hectáreas de tierra, con horno Hoffmann, con sus chimeneas y desvío propio, como para establecer una industria. Mayores datos Cangallo 535, altos. v15

MICA, TUBOS DE MICA, BARATISIMA para todo uso, The Barbicana Co., Lavalle 1521.

VENTAS VARIAS

MOSTACILLA NEGRA Y COLORES SE vende, Cangallo 1441.

MOLINOS DE 8 A 12 PIES, RUEDA ocasión, vende, Rivadavia 5720. v12

Molinos, tanques, caños, bombas, accesorios, motores, chapas, bebederos, Córdoba 3466. v22

MOLINOS HORIZONTALES, cilindros, caños en general vendo de ocasión; Negri y Bussi, casa genuinamente argentina, Triunvirato 215. v16

MOLESTAS: cría negra, cualquier cantidad y capellinas paja Italia, todas medidas, por mayor solamente, Ortiz, Hdo. Irigoyen 1011. v15

MOLINOS A VIENTO DE LAS MEJORES marcas, garantidos, tanques ajust., bebederos, bombas, caños y cilindros a precios muy reducidos, vendo Ecuador 60. v15

MARCOS DE BRONCE CON EL ESCUDO de la Rep. Francesa y los generales Joffre y Petain, artículo de actualidad, se liquidan a $ 2, F. G., Bulnes 1239. v15

OCASIONES DE ESTA SEMANA, DEL Cilindro, 1473 Rivadavia, U. T. 1700, Lavallol: riza alpaca, de 10 por $ 7.80
Guarniciones con caballete, 1.20 y. " 1.50
Mesa estudio para niño, 4, 5 y. " 6.—
Jaulas globo y campanilla. " 0.90
Abrelatas especiales, muy fuertes " 0.10
Muñecos desnud. y vest. de 0.10 a " 25.—
Pistolas y velocípedos, de 4.50 a " 18.—
Violines y guitarras modern. " 0.30
Pinta piedra inglesa, de 0.20 por " 3.60
Navaja cabo cachetazo, p. menos " 3.50
Martillos amarra g. hijos. " 0.15
Empanadillas p. comodidad de los señores en la semana. " 40.—
Calentadores Primus y otros desde " 4.—
Acuarelas alquiladas, 4 frascos. " 2.50
Plancha suiza, superior. " 2.50
Cocinas nacionales, hierro y bronce. " 1.50
Batería de cocina. Surtido en mango.

QUESO ROMANO added, líquidase: Salta 1182. v17

RIELES F. C., 25 KILOS SE VENDEN en Río Cuarto 1474. v18

REPARTIDORES DE QUESOS: Siempre hay algo que pichulear en Sgo. del Estero 1043|47.

SE VENDEN UNOS CUANTOS RIELES de 25 kilos, Gilenes 3767.

SOBRES COMERCIALES IMPRESOS $ 6 el mil; Imprenta Reconquista 449. v16

SE VENDE UNA CAJA REGISTRADOra, Thames 2071. v18

SE VENDE MOLINO DE 60 PIES COMpleto, Cañacuá 600, Flores. v16

SE VENDE extractor C. A., una Chapa de tetrero 6x50 y 1x35, Alberti 1211. v16

SE VENDE 800 M. caños DE 2 PULGAdas con roscas y cuplas, a 2 $ el metro, Triunvirato 1537. v16

SE VENDEN 2 OBJETIVOS CARL ZEISS Protar 1-18, foco 21 cm., nuevos, a mitad de su valor, B. Irigoyen 92. v16

SE VENDE una partida de trapos de algodón blanco y color, Bolívar 268, esc. 9, de 4 p. m. v15

Sombreros paja negra de Manila, para hombre, $ 4.50, in casa es encarga de reformar toda clase sombs. Covadlos 749. v20

TIRAS RECORTES DE HOJALATA, 7.000 K., vendo B. de Irigoyen 1788.

Tarquez australianos a 17 $, chapa, molinos, vendo: 2 de Mayo 1022, Lanús.

TEJAS PARA GRASERIA, chimeneas de 0.15 a 0.70 diámetro, 20 metros alto. Iguilo; Caseros 1521, Lanús.

TRAPOS LAVADOS, DESINFECTADOS, para limpieza de máquinas y automóviles vendemos, Sierras 0.45, color 0.35, Donato Alvarez 1468, U. T. 1830, Flores. v15

VENDO BARATO MOSTACILLA NEGRA, B. L. Falcón 2592, Flores.

Vendo reglas heladeras, 8 puertas, mostrador estaño 5 metros, Lima 244. v17

VENDO instalaciones lujosas, completas y útiles p. todos negocios, Lima 384. v17

VIA Y MATERIAL Decauville, trocha 600 y 500, vendo, Balcarce 356.

VENDO ESPLENDIDA HELADERA, cedro, cinco puertas, Cangallo 1702.

VENDO VENTILADOR C. A. DE TECHO de 4 palas marca Emerson, Huzaingó 880.

VENDO 40 CUARTEROLAS, 30 BARRILes y 70 cascos, San Martín, V. Centenario, C. Vázquez.

VENDO 2 ESTIVAS, 8 SILLAS Y 2 MEsas, 2 barriles vino blanco y una bordalesa criollo, México 438. v13

VENDO CEPILLO de tres muñecos de 65, garlopa de 65 automática para afilar piedra, Triunvirato 618. v16

VENDO MAQUINA DE SACAR cinta, cepilladora, proyectora, cámara oscura y todos los accesorios de la cinematografía, Cevallos 1471. v15

VENDO RIEL DE 9 metros, 90 la tonelada, trasmisión, postes, higuera, morera, sogas y maderas, usado, Montes de Oca 2234.

ZAPATEROS: Gabrillita negra a 0.30 el pie, Cangallo 460, Villalba. v18

ZARZUELAS españolas, para orquesta de bar, vendo, Galería Bar, Paseje Güemes.

ZAPATEROS, SE VENDEN 300 KILOS de descarne a precio reducido, y un cilindro de blanchar suelas, a mano, Tucumán 2709.

COMPRAS VARIAS

COMPRO cera virgen, cualquier cantidad, Samalea, Gurruchaga 418. v15

CUBA DE 5 A 10 MIL LITROS SE compra, Chile 1827. v15

COMPRO BARRILES de cerveza vacios: Chile 1401.

COMESTIBLES compro cualquier cantidad, J. M. Silvestre; Garay 3046. v17

Compro contado útiles almacén, instalaciones, bar, lechería, etc, Lima 364. v17

COMPRASE SIRENA FUERTE, ANUNciadora periódica campaña, datos J. Newill, Chile 1548.

CAJAS REGISTRADORAS NATIONAL compramos, vendemos y arreglamos. Aceptamos cajas en parte pago por nuevas, cajas registradoras, Callao y Sarmiento. v23nov.

FIERROS NUEVOS DE 1 1|2", 1 1|4", 1 3|4", se compran, directamente 25 de Mayo 68, de 2 a 7 p. m.

LATAS VACIAS de NAFTA y KEROSEN compro, Achala 2580. v16

Lancha con motor marítimo compro, cartas sin F. C., Esmeralda 640, cap. 3.

TANQUE HIERRO GALVANIZADO, COmpro 2 nuevos chicos y 500 metros caño galvanizado 3|4, compro, contestar casilla correo 278. v15

PERSONAS BUSCADAS

DESEO saber el paradero de José Mascaferro, lo busca su hermana Angela M. de Vico, por asuntos de familia, General Millán 184, Los Talleres, F. G. S. v15

JOSE GAMUNI o Pepe, músicos, se les desea ver por asuntos de interés, Sarmiento 481.

JUAN EBERHARDT ES BUSCADO POR su hermano Mauricio Eberhardt, dirigirse, Defensa, F. C. S. v15

OJO! SE AVISA AL señor FRANCISCO Casado Domínguez, que tiene una carta en el correo central, poste restante, para que se digne retirarla, y contestarla a la mayor brevedad posible, y si el no pudiese hacerlo que le mande sus hermanos o hermanas.

Señora de GEVY BUSCA señor EDUARdo Ned por asuntos de familia. v16

SE GRATIFICARA A LA PERSONA QUE dé el paradero de Carlos Baudolino, por asuntos comerciales, lo busca Juan Ferazio, Tucumán 717.

EXTRAVIOS Y HALLAZGOS

CARTERA NEGRA, DE señora, PERDIda en la feria de Serrano, el 3 de noviembre, contenía 3 llaves, algún dinero y una medalla recuerdo de casualla, ruego se devuelva calle Barroquelra 2221, se gratificará. v

EN AUTOMOVIL DEJOSE AYER imperneable, dentro libreta, gratificaré al devolverlo a Cangallo 2509.

PERRITO FOXTERRIER, que atiende al nombre Pajito, cola larga, blanco con mancha negra. Se gratificará a quien lo devuelva; Santa Fe 2641.

SE HA EXTRAVIADO ROSETA DE brillantes. Se gratificará devolviéndola a Santiago del Estero 1135. v16

SERA BIEN gratificado el que remita a la calle Lavalle 3218, unos documentos en italiano, pertenecientes a Alberto Minarelli, que se han extraviado. v15

COMPRA y VENTA de MAQUINAS

A COMPRAR, VENDER o CAMBIAR motores y maquinarias en general. Visiten la más surtida y acreditada casa Depietri, Moreno esq. Jujuy, U. T. 4282, Mitre. v30

ALTERNADO Y CONTINUA, y monofrásico, motor eléctrico, líquido por cambio de local, hay balanceines, tornos, dínamo, ventiladores. México 1739. v18

AGRICULTORES: POR falta de campaña se vende 1 motor Advance a gasolina, 65 HP., 1 casilla grande, 1 pajero 4 ruedas, 1 aguatero id; todo con uso de una sola campaña, precio $ 10.000, ocurrir por más datos a Corrientes 302, 2o. Ap. v17

BALANCIN GRANDE a mano, en perfecto estado de uso, vendo, Salta 957.

BOMBA DE ELEVACION de 3", casi nueva vendo muy barato, Ecuador 60. v18

COMPRO CENTRIFUGA, C. A., MARElli, Alberti 1211.

COMPRADORES DE MAQUINARIA USAda, consulten con la casa A. G. Pruden y Cía., calle Perú 335, Buenos Aires.

CALDERA DE 12 H.P., EN BUEN USO, se compra, ofertas por carta a J. M. Saavedra 240. v16

CALDERAS HORIZONTALES, 2 HORnillas, 70 metros, calefacción 7[2 atm. vendo, Balcarce 344.

CALDERAS 30, 40, 60 y 120 HP, cilindricas, chimenea de 76, motor semifijo 70 HP, tractor Otuga de 60 chapas, tanques, tubo de caldera, máq. de carpintería, poleas y cojinetes vdo, Uspallata 940. v15

DIESEL MOTOR O SEMI DE 30 H. P. más o menos, capitadores carpintero, se compran. Ofertas por escrito a Asurradero; San Martín 132. v16

DESINTEGRADORA, máquina para romper lienza 3 pulgadas, dinamos, cables para líneas aéreas, alternador 40 kw. motores Diesel 40 y 55 HP, Belgrano 648. v15

MAQUINAS USADAS PERFECTAS PARA todo uso, baratísimas, poleas, correas, sierras, etc., The Barbicana Co., Lavalle 1521.

MOTORES Y MAQUINAS DE ASERRAdero, chapas, tirantes, machimbre y demás materiales de construcción, esperar remate domingo 18, 3 a. m., efectuará José Thañes, en Lanús, F. C. S.

SE VENDE MOTOR a nafta y varios ventiladores poco uso, 25 de Mayo 398, v17

SE VENDE engladora Champeon, nueva, 3 tacho de cobre, grandes, fuimo; escribir por datos Corrientes 307. v17

SE COMPRA UN CILINDRO DE 12" cir hasta 20 para laminar chapa, A. F., Tacuarí 643. v15

SE VENDE UN JUEGO DE TRILLADOres, Ramsons, 2 pies, con motor portatil 10 HP., en buen estado, listo para trabajar, precio 4.000 $, dirigirse a Traverso Hnos., estación Ramallo, F. C. C. A. v15

SE VENDE UN MOTOR A KEROSENE completamente nuevo, de 8 HP., otro motor a nafta de 4 HP., una motocicleta de 3 1|2 HP., un magneto Bosch para 2 y para 1 cilindro, todo en perfecto estado, por la tercera parte de su valor. Para ver, Rosconquista 650. v16

TORNO mecánico 1.20 entre punta y bomba Worthington, vdo. C. Calvo 3202.

TORNO PARA MADERA Y BANCO vendo, Independencia 3855.

TRILLADORA INGLESA, 5 PIES, EN perfecto estado, lista para trabajar, vdo. sola o c. motor y casilla, Balcarce 354.

VENDO BIGORNIA, FUELLE Y FRAgua, barato, Martínez Castro 447.

VENDO 2 JUEGOS MAQUINAS PARA aguas gaseosas, Arévalos 8602, Nuevos Matadores. v16

ZAPATEROS: DE OCASION vendo máquina cortar suela, cilindro y varios moldes; Sadi Carnot 219.

ASAMBLEAS

CENTRO FABRICANTES DE CALZADO, Rivadavia 2721.—Asamblea general ordinaria del día 19 de noviembre de 1917.—La comisión directiva del Centro Fabricantes de Calzado convoca a los señores asociados a la asamblea general ordinaria que tendrá lugar el próximo lunes 19 de noviembre a las 8 p. m. en el local de la asociación, calle Rivadavia 2721, para considerar los asuntos comprendidos en la siguiente orden del día: 1o. Lectura y aprobación de la memoria y balance general correspondiente al ejercicio fenecido el 30 de junio de 1917. 2o. Facultar a la comisión directiva para suprimir la cuota de ingreso, cuando lo crevera conveniente, por un período no mayor de dos meses. 3o. Elección de tres titulares por un año y de cinco titulares por dos años. 4o. Elección de cinco suplentes por un año. 5o. Elección de dos revisadores de cuenta por un año. 6o. Elección de dos suplentes para el jurado. 7o. Nombramiento de dos socios para aprobar y firmar conjuntamente con los señores presidente y secretario el acta de la misma asamblea. Nota: De acuerdo con lo dispuesto en el artículo 35 de los estatutos reformados, no podrán tratarse más asuntos que los expresados en la convocatoria.—Por la comisión directiva: Alfredo Vadone, gerente. v18

MARINA MERCANTE ARGENTINA — (Sociedad anónima de navegación) — Asamblea general extraordinaria. Segunda convocatoria: No habiéndose depositado el número de acciones requerido por el artículo 17 de los estatutos sociales y de acuerdo con lo establecido en el artículo siguiente, se cita a los señores accionistas a la asamblea general extraordinaria que se celebrará el día 30 del corriente mes de noviembre, a las 3.30 p. m., en el salón de actos de la Bolsa de Comercio, para tratar el siguiente Orden del día: Solicitar del Directorio proceda a la venta de los vapores "Pasa de los Libres", "Libertad" e "Independencia" y que el precio de venta que obtenga de los mencionados barcos, quede reservado para adquirir material más adecuado en reemplazo de los mismos, cuando se presente una oportunidad favorable. 2o., Resolver de dos señores accionistas para que formulen, aprueben y firmen con el presidente y secretario, el acta de esta asamblea. Se previene a los señores accionistas que, de acuerdo al artículo 20 de los estatutos, deben depositar sus títulos o certificados de Bancos en las oficinas de la Compañía, calle 25 de Mayo número 100, dos días antes de la fecha fijada para la reunión de la asamblea o sea hasta las 6 p. m. del día 27 del corriente, debiendo constar en los certificados el correspondiente número del título y de las acciones depositadas. Las cartas poderes que exprese el artículo 19 de los estatutos sociales, deberán ser presentados para su archivo, en la misma forma que los depósitos o certificados, a más tardar el día fijado para la reunión de la asamblea.—Buenos Aires, noviembre 15 de 1917. El secretario. v16

MATERIALES DE CONSTRUCCION

A $ 4, 6, 8, 15, 25 y 35; MIL PUERTAS y ventanas nuevas, Charcas 2940. v17

A $ 2.50 COLUMNAS, puertas y ventanas, Tortalade, Pueyrredón 623. v21

A 30 CTS., metro ten 3x3, chapas cinc desde 50 cts., Pueyrredón 623. v21

ALTO: 600 chapas cinc usado, tirantes, machimbre, etc., Fco. Lacroze 2824. v16

A TORTOSA HNOS., PIDA CATALOGOS de casillas, puertas, maderas y chapas, canalistas, Charcas 2940. v17

A MENSUALID

ALQUILER de CASAS y DEPARTAMENTOS

POR SU AUSENCIA ALQUILASE CASA DE 8 piezas y comodidades, Entre Ríos 98.

REGIA CASA lujo y confort, SE ALQUILA, Uruguay 1261. v17

RUE WASHINGTON 81, cerca Obligado. Elegantes, hermosos departamentos amueblados, todo nuevo, muy lujosos, con confort moderno, 1.000 y 1.200 francos por mes. v17

SE ALQUILA CASA DE 6 piezas, precio 70 $. Paraguay 1421. v15

SE alquila departamento ventilado, con sala; Libertad 429. v15

SE ALQUILA CASA ALTOS 8 H., DE 8 a 11 y 2 a 4. Andes 398. v16

SE ALQUILA departamento moderno, B. de Irigoyen 1640. v17

SE ALQUILA CASA DE BAJOS, MODERNA, con todas comodidades, a tres cuadras del subterráneo, Salguero 317. v16

SE ALQUILA CASA QUINTA EN ADROGUÉ, con cochera, llaves en lo del Sr. Pedrotti, frente a la estación. v17

SE ALQUILA UNA CASA PARA FAMILIA con 7 habitaciones y comedor, Ramón Falcón 3125. v15

SE ALQUILA CASA MODERNA, RINCON 83, terreno, galpón y pieza, Lavalle 2231. v15

SE ALQUILAN CASAS, CABRERA 3076, Pueyrredón 1715, Ecuador 1345, dep. Juncal 2375; terreno, Humahuaca 4030. v22

SE ALQUILA, Lavalle 2520, 2 piezas y serv., forma petit-hotel y Sáenz Peña 813, 2o. piso, 2 piezas y serv., nuevas, alq. 150 pesos. v17

SE ALQUILA EN BELGRANO CASA moderna y limpia, bajos, 6 piezas, baño instalado y dependencias, a media cuadra de Cabildo, Aguilar 2444. v15

SE ALQUILA casa de familia, puede servir para negocio, Canning 497; las llaves en el almacén de enfrente; tratar B. Mitre 2041, escritorio No. 16. v15

SE ALQUILA departamento con 5 piezas, 2 de servicio, cuarto de baño y demás comodidades, alquiler 100 $; verlo y tratar B. de Irigoyen 1479. v15

SE ALQUILA EN AV. DE MAYO 1365, 2do. piso, departamento a la calle, bien amueblado, consistente en sala, comedor, 2 dormitorios, baño instalado, 2 piezas servicio; tratar en el mismo de 2 a 5. v15

SE ALQUILA casa de altos, Corrientes 3329, para familia, escritorio, sala, 4 dormitorios comedor, despensa, baño, cocina, amplios patios y demás comodidades. v17

SE ALQUILA EN SAN MARTIN, HERmosa casa-quinta, con todas comodidades, a 5 cuadras de la estación del F. C. A. y 1 del tranvía Lacroze, tratar Tacuarí 83.

UNA CUADRA DEL SUBTERRANEO. Cuatro Barros 153, alquilo casa altos, con todas comodid., tratar B. Mitre 1100. v15

ALQUILER de LOCALES y ESCRITORIOS

ALQUILANSE galpones de material para industria, Est. Unidos 1358. v15

ALQUILASE ESQUINA CORDOBA 1628, con instalación. v15

ALQUILASE espléndido galpón p. depósito, taller, garage, Sadi Carnot 485. v15

ALQUILASE esquina Entre Ríos 1567/69, para negocio o familia. v15

ALQUILO amplio local, comodidad para familia, Moreno 1738. v16

ALQUILASE PIEZA PARA escritorio, $ 30 m., con luz, Alsina 477. v16

ALQUILANSE DOS ESCRITORIOS ESpaciosos en 100 $, Victoria 673. v15

ALQUILO única cáquina con instalaciones, por 60 pesos; Tarija 3099. v16

ALQUILASE ESCRITORIO a precio reducido, Belgrano 660. v15

ALQUILO LOCAL CHICO, 70 $, VERIo de 2 a 5, Alberti 1215. v16

ALQUILO LOCAL, con dos vidrieras, barato, Ombú 752. v16

ALQUILO CABALLERIZA, GALPON y casa, Patagones 2753. v17

ALQUILO HERMOSO LOCAL, 3 vidrieras y casa, Independencia 1300. v16

ALQUILASE esquina amplio local, sót. y casa p. familia, 120 $, B. Mitre 3701. v16

ALQUILANSE 3 LOCALES para negocio, Av. San Martín 1397/99 y Espinosa 1705.

ALQUILO ESCRITORIO, precio módico; San Martín 425. v16

ALQUILASE LINDO LOCAL CENTRAL vidriera, sótano, comodidad familia, $ 100, México 918. v16

ALQUILASE GRAN LOCAL, PARA negocio, 3 grandes vidrieras, sótano, Rivadavia 799, esquina Esmeralda.

ALQUILO buen local para industria o depósito, verlo calle Domínguez 1090, Pompeya, Avellaneda. v16

ALQUILO para diversiones o industria inmenso local central sin columnas, 2 entradas, patios, boletería, Cerrito 458. v15

ALMACENEROS: local moderno alquilase, vidrieras, sótano, piezas, 80 $, E. Mitre esq. Don Cristóbal, Caballito. v15

ALQUILASE local para negocio, comodidades, para familia, 120 $; Lavalle 3037. v16

ALQUILO NEGOCIO, sótano, vidriera, 5 piezas, moderno, 60 $, barrio poblado, Estrada esq. Tarcos, tr. S. Juan 1884. v15

ALQUILO 2 GRANDES ESQUINAS, casa jardín o huerta, en el mismo centro de Belgrano, sobre Once de Septiembre y Olleros, con adoquinado, aguas corrientes, etc., tratar Reconquista 144, cf. 5.

ALQUILASE LOCAL Y SOTANO, con estanterías, instalación y artefactos de luz eléctrica, etc., ocupado actualmente por la casa Bernasconi Hermanos, Avenida de Mayo 666/70 y Victoria 665/69. v15

CORRALON DE CARROS, 7 PIEZAS, COcina, alq. 100 $, Espinosa 842-45.

CORRALON con 2 buenas piezas y galpones, alquílase, $ 200; Camargo 668. v16

CORRALON 4 piezas, horno, galpón, alquílase $ 100, Humberto 1 2742. v16

ESCRITORIO, ventana a la calle, se alquila, bueno y barato, Victoria 651. v15

ESQUINA, GRANDES VIDRIERAS, SOtano y comod. p. fila. alq. 50 $, Añasco y Planes.

GALPON 8x5 M., 4 PIEZAS, COCINA etc. alq. 60 $, Añasco 645.

GALPONCITO se alquila en 20 $, 10x16, luz eléctrica, agua; Humberto 3371.

GALPON, UNA CUADRA DE RIVADAvia, alquílase, Lezica 4142.

GARAGE PARA 25 autos o industria alquílase con 4 hab., Laprida 410. v17

GALPON con dos amplias piletas, apropiadas para la fabricación de lavandina, alquílase mód., Rioja 1750. v15

HERMOSOS ESCRITORIOS SE alquilan, Reconquista 331. v17

LOCAL PARA NEGOCIO, ALQUILASE; Rivadavia 3120. v15

LOCAL MODERNO alquilo, Charcas 1611. v17

LOCAL zapatería comodidades familia, alq Avenida S. Martín 1468, 55 $. v17

LOCAL con instalaciones y vidriera, $ 60, comodidad familia, Alto IV 363. v17

LOCAL lindo y 2 piezas, barrio muy comercial, 100 $ alq.; Moreno 2060.

LOCAL PARA negocio alquilo barato; Perú 1081; tratar Sarmiento 562. v17

LOCAL CON GRAN VIDRIERA, dos piezas, servicio, luz eléct., precio moderado se alquila; Rioja 1262. v16

LOCAL Y COMOD. P. FAM. CON VIDRIEras y sótano alq. 50 $, Arenales y Pezoti.

LOCAL Y COMOD. P. FAMILIA, VIDRIEras y sótano alq. 50 $, Añasco y Planes.

Local moderno alquílase con gran vidriera, buen sótano y dependencias, Cangallo 1417. v15

LOCAL se alquila, con comodidad para familia, Corrientes 2225; tratar Tacuarí 192, de 2 a 4. v16

LOCAL para negocio y comodidad para familia, Estados Unidos 1786, al lado de Entre Ríos. v16

LOCAL AMPLIO con mucha luz, 3 piezas, dependencias, etc., se alquila 170 $; San José esq. México. v15

LOCAL PARA NEGOCIO SE ALQUILA, muy barato, con inst., apropiado para almacén, Paraguay 4502, esq. Serrano, tratar Sarmiento 562. v17

LOCAL PARA NEGOCIO, ESQUINA INdependencia y Catamarca, con gran sótano y comodidades para familia calificado nuevo, se alquila, verlo todo el día. v17

MORENO 1180, alquílase local para negocio, escritorio, etc.; tratar Rivadavia 2914. v19

NEGOCIO CON O SIN piezas, E. Ríos 371-375, alquilo 160 a 190 $. v15

RIVADAVIA 1906, PRIMER PISO, alquílase gran local con 4 piezas y patio, para uso de escritorios, etc., tratar Rivadavia 1914. v18

SE ALQUILAN dos salas para escritorio, y piezas, Maipú 341, 1o. dcha. v16

SE alquila esquina con instalaciones para almacén, Echeverría 1198, Belgrano.

SALA Y PIEZA para negocio o familia, alquilo; Constitución 2227.

SE ALQUILA UN gran galpón para depósito, con sótano, barato; Paseo Colón 275; tratar Balcarce 270. v18

SE ALQUILA GRAN GALPON con entrepiso, piezas y caballeriza, alquiler 100 $ Donato Alvarez 1538. v15

STUD EN Belgrano alquilo sobre adoquinado, con casa de familia; Reconquista 141, pieza 3.

SE ALQUILA LOCAL CON SOTANO Y dos habitaciones independientes, Sáenz Peña y Estados Unidos. v17

SE ALQUILAN, Añasco 1453/99 esquina Vírgenes, frente Avenida San Martín, 2 locales y sótano, para negocio, juntos o separados. v16

HOTELES Y CASAS DE PENSION

AV. MAYO 861. Pensión España. Hotel, mes desde 70 $, día 3 $, vascos. v20

ALQUILO ESPACIOSAS piezas amuebladas, con o sin pensión; Victoria 1966.

ALQUILO cuja amueb. a matrimonio o compañero y pensión, Lima 1241.

A 25 $ PENSION, CON PIEZA 45 Y 50 $, en familia, B. Mitre 1067.

A 30 $ pensión española, con cama 40 y un día 1.50, 1.80, 2, B. Irigoyen 230.

A 35 $ PENSION, sala a dos, 150 $; pieza, 110 $, cama 35 $; B. Mitre 1284.

A 1 Ó 2 CABALLEROS FAMILIA DA buena pensión, Misiones 582. v18

A $ 35 pensión sana, con cama de 35 a $ 80, lujosas salas a la calle, casa honesta, baño caliente, teléf., Salpacha 382. v16

AVISO. PENSION EN EL HOTEL FAmiliar, con todo confort, precios módicos, la casa es ideal para familias, como así nombre lo indica; Cerrito 34. v19

BUENA PENSION EN FAMILIA 30 $; Tacuarí 761, depto. 12. v17

BUENA pensión y linda pieza en familia, Cangallo 1552, dep. 9, piso 2o. v15

BUENA PENSION EN FAMILIA, $ 35, con pieza 50; Sarmiento 748. v16

BUENA PENSION, HERMOSA PIEZA, baño caliente, alquila distinguida familia, matrimonio o dos señoras, Cabildo 724.

CON PENSION ALQUILO a personas serias, piecita, en familia, Victoria 1165.

EN CASA DE sra. dist. excelente pensión con sala, sin muebles, a matrimonio serio, teléfono, baño caliente; Paraná 458.

FAMILIA da pensión con sala y antesala o pieza amueb., Victoria 840. v15

FLIA. DA BUENA PENSION con o sin pza. a matrim. o caballero, Paraná 809.

PENSION, PIEZA AMUEBLADA A CAballeros; precio módico, Esmeralda 870.

PENSION en familia española, precio módico, Independencia 1760.

PENSION CON O SIN PIEZA, TELEFOno, precios módicos, Moreno 552.

PENSION (O SIN), PIEZAS AMUEBLAdas, casa part., inglesa, Perú 142, 2o. p.

PENSION ESPAÑOLA, CON O SIN PIEza, fam. aragonesa, Victoria 1220. v16

RESTAURANT GENOVA, COMIDAS COMpletas con vino 1 $; Corrientes 1537 esq. Montevideo 401. (22nov.

SALA AMUEBLADA 70 $, pza. 40, pensión 55, cab. o matr., B. de Irigoyen 1328.

SE DA PENSION Y SALA AMUEBLADA a compañero de pieza, 50 $, pensión 35 $, Tucumán 413.

TACUARI HOTEL. Habitaciones c. pensión a $ 2.50 por día., Tacuarí 120 al 142. —

CASAS, LOCALES Y PIEZAS BUSCADAS

ALQUILAR DESEO CABALLERIZA galpón y habitaciones, por carta a Boto; Independencia 1268. v15

AMPLIO galpón deseo alquilar, para parada, indicar precio y dimensiones, casilla correo 1744. v16

BUSCO CASA CON GALPON O PEQUEña caballeriza, de Río Janeiro a Pueyrredón, dirigirse por carta a Juan Casabomet, Colpayo 441.

CASA BUSCO, GRANDE, PARA subalquilar, por carta, Charcas 973, Ucha.

CASITA, 5 ó 4 p., todas depend., jardín, inmediación Palermo, tranvía al centro 50 a 80 $, Paun 360.

CABALLERO distinguido desea alquilar pieza amueblada con buena pensión en casa de familia decente y en Belgrano, radio que no pase de 6 cuadras de Pampa y Av. Vértiz. Ocurrir a Paraná 161, de 10 a 11 a. m. Preguntar por H. C.

DESEO ALQUILAR CASA, 5 piezas, radio Pueyrredón, Santa Fe, Medrano, Independencia; dirigir precio a S. S.; Sarmiento 2963.

DOS JOVENES EXTRANJEROS, BUSCAN de distinguida casa, 3 piezas contiguas, sin muebles, con baño y luz eléctrica, ofertas M. P., casilla correo 537. v17

DESEO PIEZA PARA MATRIMONIO EN departamento de matrimonio serio, Radio: Viamonte, Maipú, Mitre y Pellegrini. Escribir J. V., Sarmiento 2616.

DESEO ALQUILAR PIEZA AMUEBLAda en casa familia seria en el radio comprendido entre Callao y Esmeralda y Venezuela a Corrientes, por carta a C. Bruna, México 868.

DESEO ALQUILAR CASA-QUINTA O chalet en los alrededores de Buenos Aires, casa nueva, pago hasta 180 $ mensuales, dirigirse al señor Conde, San Martín 427, de 2 a 4. v16

DESEO ALQUILAR CHALET O CASA independiente, con comodidades y jardín, mucho terreno, cerca Rivadavia. Por carta solamente Julio Segovia; Bolsa de Comercio. v16

DESEARIA ALQUILAR QUINTA DE 4 a 5 piezas, baño, instalado, con o sin muebles, de preferencia línea Norte, a no más de 25 minutos, por carta a C. G., Rivadavia 2466. v16

DESEO ALQ. CASA 4 PIEZAS, CON mucho terreno y árboles en pueblos no más de 15 a 20 minutos de la capital, cerca de estación, por carta a J. P., Corrientes 966.

DESEO ALQUILAR EN ALMAGRO O Caballito, casita de 2 a 4 piezas, con cuarto de baño y demás comodidades, con un poco de terreno, carta únicamente, a L. L., Carlos Pellegrini 80.

JOVEN EMPLEADO desea pensión familiar, mes vencido. Referencias satisfacción, señor piezas 3; Pellegrini 479.

MATRIMONIO BUSCA PIEZA, sin muebles, que se ocupará poco. Contestar a No. 459, diario corriente, O. Central. v17

MATRIMONIO FRANCES sin hijos desea alquilar casa-quinta en el radio de Belgrano a Martínez, dirigirse por carta a L. D., casilla de correo 1884, indicando condiciones. v22

NECESITO departamento de 2 piezas, con baño instalado. Radio: Viamonte, Venezuela, Callao, Reconquista. Dirigirse R. C., Rivadavia 1569, dep. A. v15

NECESITASE alquilar casa 4 habitaciones, para club sportivo, institución seria, radio Tacuarí, Cochabamba, Balcarce, Av. de Mayo; dirigirse Pte. club, E. F. C. C. del Estado, Perú 672. v15

SE DESEA ALQUILAR CASA CON Jardín o patio, 6 dormitorios, más o menos, Arenales 1875, o Tel. 4536 Juncal. v15

Señor y señorita JOVEN TOMARIAN pensión y casa modesta en los alrededores Lacroze o tranvía hasta ésta; dirigirse correo central, J. M. 15, poste restante. v15

Señorita SERIA, EMPLEADA, desea pensión y pieza con muebles; prefiere céntral, cartas a Sarmiento 1276, 4o., ida Maipú 42.

SE BUSCA PIEZA AMUEBLADA, con o sin pensión, en casa de familia sencilla, para señorita seria, radio Victoria, Tacuarí, Independencia; ofertas con precio a casilla de correo 1582.

ALQUILER DE HABITACIONES

ALQUILO pieza amuebl. casa fresca a caballero, baño cal. Alsina 1660. v16

ALQUILO SALAS, ANTESALAS Y 2 piecitas juntas o separad. Belgrano 1308.

ALQ. DORM. Y SALA, MATRIMONIO solo, tratar Perú 358, 2o. p., dep. D.

ALQUILASE pieza grande, ventilada a hombre solo, tranquilo, Victoria 815.

ALQUILO pieza a 1 ó 2 hombres, en familia, precio módico; Charcas 1910. v17

ALQUILO SALITA barata, casa de familia; B. Mitre 2082.

60 $ pensión española, piezas solo, muebles, luz; Alsina 1160, Dto. 12.

ALQUILO COMEDOR GRANDE y salita, a personas mayores; B. Mitre 1567, d. 2.

ALQUILASE PIEZA con o sin muebles; Arenales 1158.

ALQUILO UNA PIEZA PARA MATRImonio, Juncal 867.

ALQUILO PIECITA AMUEBLADA EN 20 $; Talcahuano 280, 2o. piso.

ALQUILASE LINDA PIEZA AMUEBLAda, a la calle, Av. de Mayo 675.

ALQUILO SALITA Y PIEZA, LIBERTAD 1388. v16

ALQUILASE HERMOSA SALITA, Av. de Mayo 1353, 1er. piso.

ALQ. SALA CON MUEBLES, PIEZAS, C. o sin pensión, Libertad 443, 2o. piso. v16

ALQUILO PIEZA CON MUEBLES a matrimonio o persona sola, Paraná 251.

ALQUILASE UNA PIEZA CON LUZ eléctrica, Tucumán 1761 (altos). v17

ALQUILASE PIEZA CHICA a hombres solos, luz eléct., Belgrano 867. v16

ALQUILO 2 PIEZAS Y COMEDOR 55 pesos, Rivadavia 5131.

ALQUILO LINDA GRANDE PIEZA DAta, Provincias Unidas 2384, Flores. v17

ALQUILASE pieza amueblada con pensión casa distinguida, Pueyrredón 919.

ALQUILASE lujosa pieza amueblada, baño completo, piano, Junín 442.

A DOS PIEZA AMUEBLADA, 80 $, EN familia; Tdo. de Irigoyen 113.

ALQUILO PIEZA A MATRIMONIO solo, único inquilino, 26 $; S. Peña 961, v17

ALQUILO SALA, ANTESALA; Esmeralda 454. v17

ALQUILASE una pieza sin muebles a persona sola, Esmeralda 954, dep. J.

ALQUILO AMPLIA PIEZA VICTORIA 724, 2o. piso. v17

ALQUILASE PIECITA, para hombre solo 12 $, Sarmiento 1417, D. F.

ALQUILO SALITA amueblada, baño, teléfono, Talcahuano 451, 2o. dcha. v17

ANTESALA ALQUILO A PERSONA SOla, mayor, con refer., Ayacucho 1382.

ALQUILO HABITACION CON MUEblés, Lavalle 1139.

ALQUILO PIEZA CASA FAMILIA, Cangallo 1252, piso 1o., izq. v16

ALQUILO PIEZA CON COMEDOR PARA personas mayores, Moreno 1656.

ALQUILASE HERMOSA pieza, hombres solos, casa familia, Sarmiento 1466.

ALQUILASE habitación amueblada, A señor serio, 25 $, Arcueñaga 454.

ALQUILASE PIEZA PARA HOMBRE EN 8 $ y 15, Rivadavia 1525. v16

ALQUILASE PIEZA AMUEBLADA PARA homb., Lima 165, Rivadavia 1525. v16

A MATORES alq. 2 piezas, único inq., Paraguay 2456, no hay papel. v18

ALQUILASE pieza a caballero, casa familia, Salpacha 756, Ser. p., ascensor. v15

ALQUILASE comedor, casa decente, Tucumán 3074. v16

ALQUILASE habitación chica, p. hombre solo, Salpacha 846, dep. 20. v15

ALQUILASE sala y pieza amuebladas, con o sin pensión, Salpacha 352. v15

ALQUILO sala y antesala, sin muebles, o 1 pieza con muebles a la calle; Talcahuano 1043, casa familia. v16

ALQUILER DE HABITACIONES

ALQ. PZA. amueblada, cocina indep.; Comisión 1625, Caballito. v16

UNA CUADRA DEL SUBTE COMEDOR y 2 piezas se alquilan, Yapeyú 47. v16

ALQUILO PIEZA AMUEBLADA en 30 $, casa familia, San José 460. v15

ALQUILANSE PIEZAS AMUEBLADAS a la calle, Av. de Mayo 890. v16

ALQUILO UNA PIEZA PARA HOMBRE solo, Paseo 577. v15

ALQUILANSE piezas grandes, ventiladas, a 14 $, Caseros 3079. v16

ALQ. UNA PIEZA, todas comodidades, Estados Unidos 1641. v16

A 30 Y 40 $ PIEZA AMUEBLADA. COcomodidad, Cangallo 2459. v15

ALQ. 25 $, comedor, cocina, baño, patio; Varela 1622, Flores. v16

ALQ. piecita amueblada a persona sola; Corrientes 2529. v15

ALQUILASE LINDA pieza, para hombre solo, Belgrano 660. v18

ALQUILO PIEZA GRANDE para hombres solos; Venezuela 1532. v16

ALQUILO PIEZA 3 12, LUZ, Pelea. UNIdas 867, 2 cuadras subt. Caballito. v17

ALQUILANSE SALA Y ANTESALA, Bolívar 332, 2o. piso. v15

ALQ. SALA CON MUEBLES, y piezas, c. o sin pensión, Libertad 443, 2do. p. v15

ALQUILASE LINDA PIEZA AMUEBLAda a persona seria, Sarmiento 1089. v15

A PRECIO módico pensión familiar, sala, pieza, confort, Chacabuco 359. v17

ALQUILANSE PIEZAS buenas y baratas a hombre solo, Victoria 651. v15

ALQUILO en 50 $, sala grande, casa particular, Tucumán 1562. v15

ALQ. sala, antesala y piezas amuebladas, con o sin pens., Sarmiento 727. v16

ALQUILO sala amueblada, en familia, todo confort Montevideo 823. v16

ALQUILASE HABITACION CON O SIN pensión, Entre Ríos 1334. v16

A 20, 25 y 30 $, Pellegrini 622, PIEZA amueb. p. home., casa mucho aseo. v15

ALQ. hermosas piezas bien amuebladas, baratas, todo confort, Lima 372. v15

ALQ. PZA. bien amueblada, CASA DE familia; E. Unidos 1550. v15

ALQ. pieza en 25 $, casa familia, toda comodidad, Charcas 1879. v16

ALQUILASE pieza a señora o sta. empleada, único inquilino, Jujuy 214. v15

ALQUILASE SALA amuebl., con pensión italiana, Sarmiento 1376, 3er. p., d. 6. v16

ALQUILA una pieza, se da pensión, 25 de Mayo 146, dep. 2. v16

ALQUILO PIEZA A LA CALLE, AMUEblada y con pensión, San José 5. v15

ALQUILO 2 SALAS amuebladas, baños, teléf., pensión familia, Moreno 1612. v15

ALQUILASE PIEZA A HOMBRES solos, Paseo Colón 540. v16

ALQUILASE piecita amueblada, 22 $, familia; Malpú 719. v18

ALQUILO PIEZA 15 $, PASAJE QUAdri 872, Caballito. v16

ALQUILASE PIEZA, para hombres solos, $ 20, Alsina 884.

ALQUILO LINDA PIEZA AMUEBLADA, $ 30, Andes 181. v16

ALQUILASE PIEZA BIEN amueblada, indep., con balcón, Santa Fe 2707. v16

ALQUILASE linda sala ventilada, casa decente, luz, Bermejo 265. v16

ALQ. sala amueblada, 2 balcones y comodidad, barata, Venezuela 1811 y E. Ríos.

ALQ. familia respetable, pieza amueblada, con pensión; Corrientes 932. v16

A MATRIMONIO alquílanse 2 piezas, único, caso honorable, 23 $, Candelaria 260.

ANTESALA Y PIEZA EN 38 $, A matores, único inq., Urquiza 778. v16

ALQUILO LINDA SALA AMUEBLADA, Talcahuano 425, piso 3o. v17

ALQUILO PIEZA CON O SIN PENSION, familia, Cangallo 1252.

ALQUILASE LINDA PIEZA BIEN amueblada, barata, Corrientes 1463.

ALQUILASE LINDA pieza bien amueblada, aireada, barata, Paraná 460.

ALQUILASE PIEZA CON MUEBLES A 1 ó 2 señores, Belgrano 1032. v16

ALQUILO PIEZA AMUEBLADA A CAballero, Lavalle 1471. v17

ALQ. PIEZAS INTERIOR, Y CALLE, bien amuebl. baratas, Libertad 267. v16

ALQUILO JUNTAS 2 PIEZAS, cocina sola, luz eléct., Rondeau 287. v16

ALQUILASE pieza amueblada a caballero en familia; Santa Fe 1613.

ALQUILO PIEZA a hombre solo, casa tranquila; Sadi Carnot 986. v16

ALQUILASE pieza bien amueblada a caballero, familia, Av. Mayo 1034, 2o. izq.

ALQUILASE 20 $, pieza amueblada a hombre solo, familia, Venezuela 1622.

ALQUILASE SARMIENTO 747, LINDA pieza para señores solos. v17

ALQUILO UNA PIEZA INDEPENDIENTEto, Calle 1159. v16

ALQUILO PIEZA AMUEBLADA A MAtrim. o cab. solo, Corrientes 3826. v16

ALQUILASE SALA, COMEDOR Y PIEza a matrimonio, barato, Cevallos 521.

ALQUILO 2 PIEZAS JUNTAS, con luz eléctrica, en 45 $, Belgrano 2230. v16

ALQUILASE pieza amueblada a caballero, barata, único inquil., Venezuela 1518.

ALQUILANSE LINDAS SALAS amuebladas, con pensión, Av. de Mayo 891.

ALQ. PIEZAS A MAYORES, NO HAY inq. Sgo. del Estero 1174. v16

ALQUILO PIEZA CON O SIN MUEBLES Sarmiento 1543.

ALQ. 10 $, PIECITA LINDA, EN CAsa tranq., Moreno 3651.

ALQ. PIEZA 18 $, SE ADMITEN CHIcos, cómoda, Moreno 1465.

ALQUILASE salita amueblada en 23 $, para persona sola, Paseo 66, dep. 16.

ALQUILO PIEZA AMUEBLADA PARA matrimonio, 30 $, B. Mitre 1235.

ALQUILO HERMOSA PIEZA en 33 pesos, Paraguay 976, dep. C.

A UN CABALLERO pensión y linda pieza 35 $, fila.; B. Irigoyen 118, 1er. p.

ALQUILO PIEZA AMUEBLADA CON pensión a matrimonio o señores, familia inglesa. Cerrito 835. v16

ALQUILO HERMOSA HAB. AMUEBLAda, 60 $; otra chica 20 $, Av. de Mayo 1297, 1o., izquierda. v16

ALQ. PIEZAS amuebl., con ventana, pensión, todo confort, a personas tranq., Sarmiento 1353, 3o. v15

ALQUILASE PIEZA A HOMBRE SOlo, único inquilino, luz eléctrica, teléfono, B. Mitre 1917. v16

ALQUILO ANTESALA independiente, con muebles 65 $ y una pieza 40 $, todo confort, teléfono, Moreno 1166. v16

ALQUILO 2 PIEZAS, 33 $ A MATRIMOlo solo, cocina indep., luz, casa tranq. Terrada 68, Flores. v15

ALQUILASE pieza con o sin muebles, hombres o mayores, Chacabuco 120, 124, 1er. piso.

ALQUILO PIEZA independiente, ventilada, amueblada, a persona sola, Callao 1070, 1er. p.

ALQUILO una pieza espaciosa, sin muebles, para 1 ó 2 caballeros, Córdoba 716, 2o. piso.

ALQUILASE ANTESALA en fila, de respeto, a madre o hija o 2 señoras, único inq.; Moreno 2218.

ALQUILO pieza amueblada, caballero, único inq., casa de matrimonio solo, se cambian refer., Corrientes 1354, dep. E.

ALQUILASE sala y salita chiche y piezas juntas o separadas, casa de familia; Venezuela 1524. v10

ALQUILASE 1 o más piezas para personas mayores o corta familia, Rivadavia 1932.

ALQUILASE SALITA AMUEBLADA, baño caliente, confort, Sulpacha 820, piso 5o., dept. 10, hay ascensor, no preguntar.

AYACUCHO 1073, ALQUILO PIEZA A personas mayores, luz eléct. paga, único inquilino. v17

ALQUILANSE 1 O 2 PIEZAS, BIEN amuebladas, baratas, comodidad para familia, Beruti 3165, Palermo.

ALQUILASE COMEDOR, con ventanas y cocina sola, muchas comodidades; Lima 712. v16

ALQUILASE SALA GRANDE CON BALcón, amueblada, con pensión, para 1 ó 2 caballeros, Callao 498, piso 2o. v16

ALQUILO 3 HABITACIONES Y UN COmedor, espléndidos, baratísimo, Sgo. del Estero 953, piso 1o. v16

ALQUILO SALA bien amueb., con o sin pensión, indep., Cangallo 1252, piso 1o., izquierda. v16

ALQUILO 2 PIEZAS LINDAS, una con otra sin muebles, depto. tranquila casa seria y cómoda, Billinghurst 271, dep. 10.

ALQUILASE A MATRIMONIO U HOMbres solos, pieza sin cocina, E. Unidos 390. v16

ALQUILO PIEZA LINDA, DECORADA Y recién empapelada, casa seria, cuarto baño, lav., azotea y jardín, Cangallo 1528.

ALQUILO 2 piezas, 1 a matrimonio, otra a hombres solos, casa tranquila; Esmeralda 1016. v17

BOLIVAR 1068, alquilo pieza, casa de familia.

COMEDOR VENTILADO, CON AMPLIA ventana, 33 $, Viamonte 325. v16

COMEDOR ALQUILO A PERSONAS mayores, 30 $, Belgrano 3515. v16

COMEDOR MUY GRANDE muy barato se alquila, Paraguay 2272. v16

COMEDOR, comodidades, alquílase a mayores, Rivadavia 1089.

CORTA FAMILIA ALQUILA PIEZA amueblada a 1 ó 2 personas, hay teléf. y piano, único inq., México 786.

COMEDOR 5x8 DIVIDIDO EN DOS, CON cocina independiente y comodidades, se alq. barato, casa tranq., Alberti 1582. v16

DOS PIEZAS ALQ. matrimonio o mayores, 65 $; Rivadavia 1735.

DOY BUENA PENSION Y ALQUILO SAlas o piecita amuebladas, a matrimonio o caballeros, precios reducidos, Cangallo 797, 2o. piso. v15

EN CASA DE CORTA FAMILIA alquilase a caballeros, linda pieza amueblada, Andes 434, 1er. piso. v16

ALQUILER DE HABITACIONES

ESMERALDA 651, sala, antesala y lindas piezas, con cocina, desde 22.50 $. v18

ESMERALDA 649, se alquila linda pieza a matrimonio sin hijos.

EN CASA FAMILIA ALQUILANSE hermosas piezas, Salta 471.

EN CASA DE FAMILIA SE ALQUILAN dos piezas amuebladas a $ 30 y 15, Perú 521.

EN LOMAS, ATAUCHO 27, UNA CUAD. estación, se alquila a matrimonio solo, lujoso dormitorio, baño, jardín, referencias mutuas. v16

EN CASA DE FAMILIA SE ALQUILA sala amueblada a matrimonio y una pieza amueblada con o sin pensión, también se daría pensión a 1 ó 2 señores más, Esmeralda 121.

FAMILIA alquila salita amuebl., para caballero, baño y teléfono, Cangallo 1283, 2o. piso. v16

FLORIDA 340, 2o. PISO, ALQUILASE linda pieza con muebles nuevos y elegantes, mucho aire y luz, cuarto baño, todo confort, teléfono, casa seria y tranquila. v17

HERMOSA PIEZA AMUEBLADA A matrimonio en corta familia, Andes 169.

Hermosa pza. con ventana para hombres solos, alquilo; Talcahuano 215, 2o. v15

HABITACION para caballero, alquílase en casa muy tranq., Tucumán 528. v16

LINDA PIEZA ALQ. 2 O 3 compañeros, 24 pesos; calle Salta 156. v15

LINDA PIEZA CASA VENTILADA, buena comida, precios acomodados, Sulpacha núm. 1124.

LINDA PIEZA AMUEBLADA, independiente, con o sin pensión, se alquila, Talcahuano 362, 1o. v16

PIEZA ALQUILO A MATORES 18 $, 1 C. subt., R. Jameiro, Genova 40, depto. 4.

PENSION FAMILIA, española A 2 caballeros, con o sin pieza, Chacabuco 235, 1o.

PENSION DOY A CABALLEROS, HAY pieza y teléfono, módico, Perú 367.

PIEZA, SALITA, amueblada, alquilo a mujer sola o matrim.; Larrea 611. v16

PIEZA PARA hombre alquilo 15 $, luz eléctrica, casa chica; Arcueñaga 63.

PIEZA A CABALLEROS, dos 30 $ CON pensión; Rivadavia 1063.

PIEZA ALQUILO 25 Y 30 $, CON O SIN mueebl., casa familia, Córdoba 1159.

PIEZAS PARA FAMILIAS y hombres, alquilo muy baratas, Paseo Colón 470.

PIEZAS PARA FAMILIAS alquilo MUY baratas, Independencia 1532.

PENSION Y PIEZA familiar, precio módico; Reconquista 761, dep. 7.

Pieza amuebl., alq. fam., c. o sin pensión, a matrimonio o mayores, Cangallo 786.

PIECITA EN 12 $ ALQUILO, CON LUZ eléc., Solís 713.

PIEZA MODERNA, COMODIDAD LAvar, 18 $, Viamonte 325.

PIECITA AMUEBLADA ALQUILO 20 $, a hombre solo, Piedras 1362.

PIEZA PARA HOMBRE SOLO, SE ALquila, Callao 386. v17

PIEZA ALQUILO A MATRIMONIO U hombres decentes, Alsina 2035. v16

PIEZA GRANDE SE ALQUILA, CON luz, 25 $, Moreno 1571.

POR 20 $ PIEZA CON MUEBLES, para hombre solo; Sáenz Peña 414.

PIEZA se alquila, con luz, $ 18, único inquilino, Carlos Calvo 3426.

PIEZA PARA HOMBRES O MATRIMOnio, alquilo, Charcas 975.

PIEZA BARATA, COMODIDADES PAra familia, Sáenz Peña 1125.

PIEZAS JUNTAS O SEPARADAS ALquilo, comodidades, Belgrano 2157.

PIEZA ALQUILO, casa familia, a hombres solos, Méjico 1405.

PIEZA PARA HOMBRE SOLO, 10 $, CAsa tranquila, B. Mitre 2169. v15

Pieza amueblada, 20 $, hombre solo, luz eléctrica, alquilo; Venezuela 1624. v15

PIEZA AMPLIA CON LUZ, 15 PESOS; calle Juncal 2062. v15

PIEZA a hombres solos, se alquila, Lavalle 873. v17

PIEZA ESPACIOSA PARA PERSONAS mayores alquilo, Cangallo 1235, dep. 2, altos. v16

PENSION verdadera española, a 40, con pieza desde 60, salas y piezas regias, teléfono, baño caliente, C. Pellegrini 348. v17

PENSION CON PIEZA A DOS CABAlleros, 100 $, y piecita 45 $, en familia, Lima 609. v15

PIECITA amueblada, luz eléc., baño, alquilo 20 $, con pensión 70 $, a caballero o señorita, Esmeralda 906.

PIEZA con balcón, linda, amueblada y con luz eléctrica, se alquila en casa seria y tranquila, en 35 $, Bolívar 292, 2o. piso. v16

RIVADAVIA 969, depto. 6, alquílase linda pieza, sin muebles, hombre solo, único inquilino, baño, luz. v15

SE ALQUILA UNA PIEZA, CANGALLO 728.

SE ALQUILA COMEDOR GRANDE, 31 pesos, con electricidad, Tacuarí 1044.

SE ALQ. 2 piezas grandes, con luz, mayores, único inq., independencia 3541. v17

SE ALQUILA PIEZA amueblada, UNICO inquilino, 26 $, Anchorena 23.

SE ALQUILAN 2 PIEZAS A PERSONAS mayores, Viamonte 842.

SE ALQUILA PIEZA HOMBRE O MAtrimonio solo, B. Mitre 1427.

SE ALQUILA PIEZA CON PENSION A caballeros o matrimonio, Rivadavia 927.

SALA Y COCINA INDEPENDIENTE alquilo, único inq., San Martín 891.

SE ALQUILA PIEZA A HOMBRE SOLO, Corrientes 1545. v16

SE ALQUILA HERMOSA PIEZA AMUEblada, Victoria 1144. v15

SALA Y ANTESALA ALQUILO, UNICO inquilino, Suárez 1870. v15

SE ALQUILA pieza a mayores, solos, único inquilino, Sáenz Peña 376. v15

SE ALQUILA pieza a hombre solo; Rivadavia 2715. v15

SALA con sótano y piezas, se alquila, Progreso 1392. v16

SE ALQUILA SALITA AM

VENTA de MUEBLES y OBJETOS VARIOS

CASA RUA, ANTIGUA DE BACIGALUPI en 9 de Julio, en sus dos amplios locales para remates de muebles, Av. de Mayo 668 al 72 y Esmeralda 421-33 y Corrientes, recibe y vende muebles, de comerciantes y particulares, haciendo anticipos sin interés.

BIBLIOTECAS N. A. y bibliotecas, archivos, vitrinas, mesas, sillas, escritorios, roble imported. Vendo; Av. de Mayo 1021.

PIANOS nuevos y planos a $ 3, gran remate HOY, muestras a Cangallo 1036, 1er. piso. Lipschutz. Peptería Morano, v15

PISOS PARA PISO y LINOLEUM, desde $ 1.10 m. cuadrado, carpetas para comedor, hule especial en alfombras; Riva davia 1215. v15

JUEGO DE SALA INGLES, IMPORTADO de caoba y Berger, vende barato, Ve rgara 3453. v15

JUEGO DE ESCRITORIO CASI NUEVO 3 estatuas, 2 mesitas forma moderna, 3 lámparas columnas y biblioteca se venden, Entre Ríos 181, 3er. piso.

LECHO MORLAYE completo de departamento soltero, vendo, por ausentarme; visible de 6 a 7 p. m., únicamente: Victorino 2023, 6o. I. v16

MUEBLES, comedores, dormitorios, vendo, a precio de remate, Av. de Mayo 1036.

MESAS DE CAFE CASI NUEVAS, 58 $ m/n. se venden, Sarmiento 1658.

MUEBLES A PLAZOS, LA CASA MEJOR surtida, Cangallo 1118. v20

MUEBLES, JUDICIAL, REMATO HOY 3 de la tarde, B Mitre 1920. Piano, comedor, dormitorio.

MUEBLES para el campo; la casa Rúa, está liquidando, procedentes de una fábrica muebles pino pintado, a mitad de precio, Av. de Mayo 668|72 y Esmeralda 418|22.

MUEBLES A PLAZO, GRANDE Y VARIADO surtido en comedores y dormitorios, camas de hierro y bronce, hamacas y sillas de Viena, S. M. Porta, Sarmiento 1220. v17

MUEBLES, LIQUIDACION DE DORMITorios y comedores de caoba y cítrico, surtido completo de muebles para el campo, créditos en 10 meses, sin recargos ni anticipos. Cangallo 838 y 845, 1. Rí lle. v17

MUEBLES—Liquidación total.

Dormitorio caoba, 12 piezas . . .	$ 280
Comedores citronier c. vitrinas . .	" 350
Dormitorios roble, 8 piezas . . .	" 180
Comedores con marquetería, 9 pzas.	" 250
Juegos de sala caoba y roble . . .	" 125
Vestíbulos con jardineras 195 y . .	" 95
Lindos juegos de cuero importados	" 145
Visitones: Cangallo 856, A. Pellegrini.	v19

MUEBLES!! MUEBLES!! MUEBLES!! La Franco-Argentina. Espléndido surtido en dormitorios y comedores en caoba y citronier, modelos exclusivos. Somos fabricantes, rogamos una visita a nuestros salones de venta, no anunciamos precios, no queremos engañar al público, grandes regalos, 3879 Rivadavia 2381. v16

MUEBLES A CREDITO, BARATTI Y Cía. Corrientes 1145

Créditos directos en 5 u 10 cuotas mensuales.

Resueltos inmediatamente y ventajosamente.

Sin recargo de precios en general.

Precios netos como al contado, inmediato. Los más bajos en Es. Aires y Sud América.

Precios marcados visibles y convenientes. BARATTI Y Cía., CORRIENTES 1145.

FUNDADA EN 1853 v18

MUEBLES (Casa Moreau) MUEBLES 668 CANGALLO 668

¡¡¡LIQUIDACION SIN PRECEDENTES!!! ¡Aprovechen todos! ¡No discutimos precios! Dormitorio matrimonio, 9 piezas . $ 105
" roble, moderno . . . " 210
Comedor completo, para campo . . " 140
Comedor roble estilo importado . . " 170
Juegos de sala. . . modernos, desde . " 70

Gran surtido en escritorios, juegos de cuero, bibliotecas, juegos de mimbre, etc!!

MUEBLES de CAMPO MUY BARATOS!! GRATIS! catálogo, embalaje, conducción. A. DE ROSA Y Cía., 668 CANGALLO 668 v19

MUEBLES CON FACILIDADES DE PAGO, lo mismo que al contado.

No hacemos recargo por las ventas en estas condiciones, los precios son fijos y están marcados con números a la vista, lo que garantiza no pagar más caro que al contado

Acreditando su responsabilidad acordamos créditos sola firma.

Estando el establecimiento atendido por sus dueños, puede resolverse cualquier negocio inmediatamente.

Exposición Inglesa, fundada en el año 1887, R. Díaz y Co., 630 Sarmiento 636, entre Maipú y Florida. v20

MUEBLERIA "EL SOL" L. TORETTI "Aceptamos cualquier oferta"

1113 CORRIENTES 1119 esq. CERRITO Dto. 20 o|o sobre cualquier presupuesto

Rebajas increíbles. Pídan precios

Dormitorio combinado, 7 piezas . . $ 65
" matrimonial, 9 piezas . . " 76
" 3 cuerpos, roble . . . " 175
Comedor combinado, 9 piezas . . " 85
" 3 cuerpos roble, 11 pz. " 105

Modelos citronnier caoba, precios especiales juegos de sala, camas de bronce desde 65 $ Tenemos el surtido más variado de la plaza. Embalaje, catálogo, transporte gratis. v17

MUEBLEROS Y PARTICULARES SANZ LIQUIDA

No discutimos, a cualquier precio, estamos resueltos a vender los mejores muebles. Importados y hechos en nuestros talleres eléctricos a la vista. Obsequio al comprador colcha de encaje árabe.

Dormitorios varios 7 piezas. . .	$ 68.—
Idem. 10 piezas, c. roble o caoba	" 125.—
Idem 3 cuerpos roble o caoba. .	" 130.—
Comedores 9 piezas.	" 85.—
Juegos de sala dorados.	" 65.—
Camas de bronce inglesas. . . .	" 35.—
Vestíbulos mimbre.	" 24.—
Camas de hierro.	" 15.—

Surtido grandioso en muebles sueltos de lo mejor a lo más barato. No pierda tiempo. Encontrará siempre en esta gran fábrica lujo y economía. Catálogos. Embalaje y fletes gratis. 826 Sarmiento al 44, entre Salpacha y Esmeralda.—Casa Sanz. No tiene sucursal. Cierra a las 7 p. m. v23

NO VISITEN LA GRAN FABRICA de muebles de la Cooperativa de Peluqueros, antes de dar seña a otra casa que pretenda vender muebles regalados. Visiten y se convencerán, Talcahuano 413.

PIANO GRAN FORMATO 250 $, OTRO estudio 130 $ vendo, B. Mitre 4196.

PIANO MUY BUENO, RICAS VOCES, nueva vendo 180 $, Victoria 3793.

PIANO ALEMAN GRAN FORMATO, 3 pedales vendo 385 $, Cangallo 1526.

PIANO CRUZADO BRONCE, casi nuevo, se vende 120 $; Corrientes 2138.

PIANO MALAZON DE BRONCE, VENdo barato, French 2232.

PIANO muy bueno, para estudio, vendo particular, Entre Ríos 926. v14

PIANO riquísimo, CRUZADO bronce, vendo urgente, Córdoba 2246. v16

PIANO MUY LINDO VENDO baratísimo, por ausentarme, Salguero 686.

PIANOS vendo a $ 150, 200, 250 y más hasta desde 500 $; Garay 2641.

PIANO particular cédese 300 $, Av. de Mayo 880, piso 2o., habitación 55.

PIANO 1.200 $ vendo por 470, otro 220, garantido 4 años. Medrano 617. v18

PIANO FRANCES SE VENDE, BRANDzen 1814. v16

PIANO 3 PEDALES, gran formato, otro estudio 140 $, Corrientes 3707. v15

PIANOS PLEYEL, RIQUISIMA VOZ, otro estilillo, vendo barato, México 926.

SE VENDE JUEGO DORMITORIO, JUEgo comedor, 6 sillas, máquina Singer y varios muebles sueltos, Cabildo 2222. v15

REGIO dormitorio 3 cuerpos, poco uso, muy barato, vendo, Azcuénaga 1324.

URGENTE dormitorios, roper., lavat., colchs., cómoda, m. suelt. Piedras 824. v15

VENDO DORMITORIOS A 60 Y 80 $, Y muebles sueltos, Talcahuano 479. v15

VENDO UNO O DOS pianos nuevos, para verlos, 25 de Mayo 399. v16

VENDO DORMITORIO LUIS XV, ROPEro 3 cuerpos y comedor Renacimiento, Cabildo 1995.

VENDO dormitorios a 50 y 80, aparadores y cómodas a 20 y 15; camas a 7 y varios muebles barato; Defensa 1052. v17

VENDO COMEDOR Y DORMITORIO mueble, modernos, casi nuevos, muy barato, sala, baño enlos., loza, S. Juan 3260. v15

VENDO HERMOSO comedor, dormitorios, muebles sueltos y 250 sillas Viena, vendo forzoso; Brasil 912.

VENDO URGENTE BARATISIMO mobiliario juego, junto o separado, dormitorio nitronier, otro roble, precioso, 1 dormitorio y comedor caoba, ante-comedor roble, sala, escrit., vestíb., cama bronce, varios sueltos, casi 20 días uso, Bernardo de Irigoyen 1378.

AVISOS COMERCIALES

AVISO al comercio haber vendido mi almacén, calle Pergamino 689, al señor D. Mameo. Reclamaciones 3 días.—Francisco Fernández. v16

AL COMERCIO AVISO QUE HE vendido mi lechería Montevideo 761. Reclamaciones 8 días, vendedor Antolín Pérez. Comprador, Pascual Maschi, 15 nov. de 1917. v17

AVISO AL COMERCIO HABER VENDIdo mi negocio de lechería calle Pichincha 690, vendedor Luis Gauz, comprador Luis Gujo, reclamaciones hasta tres días desde la fecha, noviembre 14 de 1917. v16

AVISO.—Por intermedio de los balanceadores públicos Silvestre Zaquieres y Acevedo, escritorio único B. Mitre 2077, vendí al señor Paulino Díaz mi gran panadería mecánica y pastelería, Tucumán 2055. Reclamos 3 días, 11-12-917. v16

AVISO AL PUBLICO Y AL COMERCIO en general que he comprado el negocio de restaurant de la calle Maipú 256 (Hadfield), que pertenecía al señor Juan Illas. Todo el que tenga reclamaciones se presentará hasta los 3 días de la fecha.—Noviembre 12 de 1917.—José Macaro. v16

AVISO—POR INTERMEDIO DE LOS balanceadores públicos Silvestre Zaquieres y Acevedo, escritorio único, B. Mitre 2077, vendí al señor Manuel Casares mi casa panadería mecánica: Las Seis Esquinas, calle Rioja 1528|30. Reclamos 8 días. 11-12-917.—C. Sorzi. v15

AVISO.—POR INTERMEDIO DE LOS balanceadores públicos Silvestre Zaquieres y Acevedo, escritorio único, B. Mitre 2077, vendí al señor Manuel Casares mi casa panadería mecánica: Las Seis Esquinas, calle Rioja 1528|30. Reclamos 8 días. 11-12-917.—C. Sorzi. v15

AVISOS COMERCIALES

AVISAMOS AL COMERCIO QUE LA RAzon social Pérez Hnos., con negocio de almacén, calle Caseros 2302, ha quedado disuelta, haciéndose cargo del activo y pasivo los señores Andrés y Manuel Pérez, quienes continuarán los negocios bajo el rubro A. Pérez y Hno. Intervino, Aldo Bacchiaroli, Moreno 2384, U. T. 6402 Mitre. v16

A LOS EFECTOS QUE HUBIERA LUgar aviso al comercio que he comprado al señor Adriano Baré su taller de herrería denominado "La Tripolitania" situado en la calle Pumacahua No. 530 quedando el pasivo a cargo del señor Boné. Los que se consideren con algún derecho deberán interponer sus reclamos dentro de los tres días de la fecha. Mapillo Rinaldo. v16

AL COMERCIO AVISO QUE CON intervención de los balanceadores y rematadores públicos J. R. Campos y Cía. oficinas Alsina 440, hemos disuelto la sociedad que giraba bajo el rubro Carlotti y Carolei con negocio de almacén calle Progreso 1399, haciéndose cargo del activo y pasivo el Sr. Juan B. S. Carolei. Vendedor Sr. Francisco M. Carlotti, noviembre 13 de 1917. v15

DASEARIA asociarme, algún capital, ilustrado, comercio, industria o negocio establecido, ciudad o compañía por carta detalles amplios, Antonio Lostaló, Victoria 740. v16

HACEMOS SABER AL COMERCIO QUE hemos vendido al señor Bartolomé J. Bernat el negocio de fonda sito en la calle Cangallo 3001 al 5, y Ecuador 200, los reclamos los atenderemos dentro de los tres días de la fecha, noviembre 14 de 1917. Rey y Rodiño. v17

JOVEN CON 5.000 $ PARA NEGOCIO serio y seguro, amplios detalles sólo por carta. Absolutamente sin corredores, P. Solari, esq. Estados y Migueletes 824.

PARTICIPO AL COMERCIO que he vendido mi negocio de lechería calle San Juan 3536; reclamaciones 3 días. Vendedor, José Puig. Comprador: Patrocinio Cabedo. v15

SE DESEA EMPLEAR HASTA 200 MIL pesos en industria seria y positiva, únicamente por carta E. B., Azcuénaga 1379

SOCIO se ofrece con 3.000 $, para negocio en marcha, preferencia frutos del país, por carta o pers. Salcedo, Maipú 244.

SOCIO, MENIMO 2.000 $ SE PRECISA para comerciar quesos y facturas de cerdo del país, Rincón 1225.

SE OFRECE SOCIO INDUSTRIAL, TIpo negocio café o hechería, con buenos certificados, dirigirse por carta a A. F., Humberto 1 0240.

VENDI la carbonería sita Humberto 1848, a Eduardo Lanza. Vendedor: salvas Fajares. v16

VENDI la carbonería Estados Unidos 815 a Juan Casella. Vendedor Ceferino Chavarino. v16

COMPRA y VENTA de FONOGRAFOS MAQUINAS de ESCRIBIR y de COSER

A 0.50 discos dobles, cambio por 0.30, gramófonos desde 20 $; Salta 670. v17

BARATAS Y BUENAS MAQUINAS DE escribir usadas, garantidas, todas marcas, compostura barato! Mesas y escritorios. Hacemos copias, Maipú 272.

CINCO MIL DISCOS PARA GRAFOFONO Colombia, Record, de grandes autores y todas las existencias del depósito de cigarrillos, artículos de librería, cigarrería y grafófonos, se rematarán hoy jueves 15 del corriente, a la 1.30 p. m., en la calle Estados Unidos 1100 esq. Lima. Más detalles sección remates.—Nicolás Manzo.

DOS MAQ. SINGER, escritorio y modista y 1 de mano, Moreno 1247, comedor. v17

DOS MAQUINAS COSER SINGER VENdo buenas, Santiago del Estero 551. v17

DOS máquinas Singer vendo urgente, y 1 bobina central, Triunvirato 777. v16

GRAFOFONO VICTOR OCASION perfecto estado, compro, Misiones 263.

HOY por empeños se liquidan máq. Singer, barato, Defensa 1014.

MAQUINA DE oblar Singer, último modelo, vendo, poco uso: Garay 1786.

MAQ. escribir Continental, mesa y silla líquido en 150 $, Florida 339, esc. 6.

MAQUINA Singer escritorio, doy barata, otra modista 25 $, Cangallo 1582. v17

MAQUINAS DE ocasión Singer, 1 sastre y 1 aparadora, Triunvirato 777.

MAQUINA S. BOBINA, 6 escritorios N. Home y mano, desde 15 $, Alsina 1359.

MAQUINAS SINGER VENDO Y OTRAS baratas, Río Bamba 871. v17

MAQUINA de coser vendo 2 sastre y una de bojalar, Forest 440, Chacarita.

MAQUINAS de escribir de todos sistemas, vendemos a precios de gran ocasión, Cía. Nac. Máq. Ofic., San Martín 518.

MAQUINAS DE ESCRIBIR DE OCASION presentadas y garantidas como nuevas, casa Iturrat, sec. máq. de escribir, Uruguay 838, U. T. 3812, Lib. v15

VENDO MAQUINAS SINGER, ESCRIT., u. central, otra con mero, muy baratas, hasta 15 $, Calvilcoy 946, Floresta.

COMPRA y VENTA de LIBROS

Compañía Nacional de libros, compra libros viejos al mej. prec, Lavalle 869|15

VENTAS VARIAS

APARATOS cinematógrafos y repuestos vendo muy barato; Sarmiento 3075. v13

LAMBRE FARDOS PASTO, USADO, vendo 4.500 kilos, Suárez 228. v15

ANILINAS PURAS Y DROGAS PARA las industrias, vendo barato, Florida 248, c. 8, U. T. 2417, Avenida.

ALHAJAS FINAS, PAGADERAS EN 20 mensualidades, vende casa importadora a empleados nacionales, municipales, Bancos, ferrocarriles, oficiales del ejército y marina, La Comercial, Av. de Mayo 1032, U. T. 4348, Libertad. v29

ACERO INGLES DE PARIS, CANTO REdondo y cuadrado en barras de 4 mts. cualquier cantidad, vendo 3.000 ks., fleje norteamericano en atados, para toneleros, listo de medida para bordalesas vendo 1.500 kilos; hierro cuadrado de 5|8, redondo, de 3 y 1|2 pulgs. nuevo, vendo 2.000 ks. Darwin 1261, U. T. 1893, Palermo.

BANCO LUSTRAR VENDO; DEFENSA 349.

BOLSAS NUEVAS PARA TRIGO VENdemos cualquier cantidad, Rams, Av. de Mayo 791, 3er. piso. v16

Cubos galv. nuevos, de 6" vendo a $ 3.50 cada uno el metro, casilla correo 213. v18

Cajas Registradoras National venden de ocasión Moya y Cía. E. Martín 246. v17

Caños GALVANIZADOS de 1|2" a 6", gran cantidad líquido, Ecuador 60. v16

COBRE EN PLANCHAS Y ALAMBRE se vende, Victoria 3787. v16

COBRE 4|9 para discos vendo barato, Independencia 1977.

CAJAS REGISTRADORAS National venden de ocasión en Cangallo 820.

CUADRO PURO, NATURAL, DINAMARquesa, latas 500 gramos, B. Liprandi, Lavalle 179. v16

CABLE HIERRO SUECO, ascensor, 3|4", nuevo 2.000 mts. vendo 3 $ p. m., Rivadavia 329, esc. 73. v16

CAJONES ESPECIALES PARA ERTA, tomates, etc., vendo 3.000 en uno o varios lotes a precio líquid., Cramer 2509. v17

CAJAS DE BRONCE NUEVOS, para calderas, vendo 50.000 kilos, Monroe 4151, U. T. 6865, Mitre, de 12 a 3 p. m.

CAJAS REGISTRADORAS "NATIONAL" de todos modelos, vendemos al contado y con facilidades de pago. Ven nuestros últimos modelos. Cía. de Cajas Registradoras "National", Callao y Sarmiento. v23n

CINCO MIL KILOS CHAPAS DE 3 LIneas, 1.500 kilos soga Manila nueva, 2 pulgadas en rollos de 250 metros, Prensas hidráulicas, transmisiones, vendo muy barato, Vélez Sársfield 558. v15

CIGARROS, CIGARRILLOS, TABACOS Y fósforos de todas marcas y las existencias del depósito de cigarrillos, artículos de cigarrería y librería, calle Estados Unidos 1100 esq. Lima, se rematarán hoy jueves 15 del corriente, a la 1.30 p. m. Más detalles sección remates. Nicolás Manzo.

ESCALERAS IMPORTADAS líquido una guarnida, Belgrano 977, D. 8.

ESCOPETAS NUEVAS, 4 tiros, LIQUIdo, de 11 a 2, Patagones 2533.

ELECTRICISTAS, LIQUIDAMOS VARIOS materiales, solo por pocos días, Urquiza 1380. v22

ELECTRICIDAD — MATERIALES BARAtos de ocasión y nuevos, hilos, cables, lámparas, magnetos, dinamos, etc., motores ventiladores, The Barbicane Co. Lavalle 1521.

FUNDAS PARA JUEGO SALA 25 $, piano 10 $. Se atiende por carta o teléfono, Montevideo 414, J. Despax, U. T. 2266, Libertad, se llevan muestras a domicilio. v16

HELADERIA vendo, 4 puertas c. serpentín, vendo, Herrera 414. v15

HOJALATA Y TIRAS se venden 8.000 kilos, acorte Moda 1045. v17

HIERRO USADO, REDONDO, CUADRAdo, planchuelas y chapas, vendo, trata: Lavalle 52. Zarate, U. T. C. A. v15

IMPERMEABLES LEGITIMOS, modernos, ingleses y rusos, vende E. Ríos 522. v16

INCUBADORAS 50 Y 115 HUEVOS, CRIAdora 20 pollos vendo, Sud América 552.

INSTALACIONES GENERALES DE CAsa importadora, guinche eléc. y motores Brotherhood, Sarmiento 1580. v16

LIQUIDACION, DESDE 7 $, maniquíes y piernas, fábrica, Cangallo 2546. v16

LAMPARAS PILAS, vendemos, 1 $ c|u. Sarmiento 1580. v16

LIQUIDAMOS UNA PARTIDA DE QUEsos a precio irrisorio, S. del Estero 1042|47.

LANCHA A NAFTA EN PERFECTAS condiciones de uso, con motor de 30|40 HP, cabina y luz eléctrica, velocidad 12 millas por hora, se vende por 6.000 $ m|n.; tratar Cangallo 326, esc. 44.

LOS ESPLENDIDOS GALPONES DE LA Compañía Nacional de Ladrillos, en Merlo, F. C. O., se venden: Se aceptan propuestas de compra de los galpones de cinc, de primer uso, hasta el día 15 del cte., separadamente o en conjunto, como también de todas las instalaciones existentes con 10 o más hectáreas de tierra, con horno Hoffmann, con sus chimeneas y desvío propio, como para establecer una industria. Mayores datos Cangallo 585, alto. v16

MICA, TUBOS DE MICA, BARATISIMAS para todo uso, The Barbicane Co., Lavalle 1521.

VENTAS VARIAS

MONTACHILA NEGRA Y COLORES SE vende, Cangallo 1447.

MOLINO DE 3 A 15 PIES, RUEDA ocasión, vende, Rivadavia 5730. v17

Molinos, tanques, caños, bombas, accesorios, motores, chapas, bebederos, Córdoba 3466. v22

MOLINOS BOMBA, cilindros, caños en general vendo de ocasión; Negri y Bossi, casa genuinamente argentina, Triunvirato 216. v16

MOLESTAS cría negra, cualquier cantidad y zapatillas paja Italia, todas medidas, por mayor solamente, Ortiz, Río Negro 1011. v13

MOLINOS A VIENTO DE LAS MEJORES marcas, garantidos, tanques Aust., bebederos, bombas, caños y cilindros a precios muy reducidos, vendo Ecuador 60. v15

MARCOS DE BRONCE CON EL ESCUDO de la Rep. Francesa y los generales Joffre y Petain, artículo de actualidad, se liquidan a $ 3, F. C. Bulnes 3239. v15

OCASIONES DE ESTA SEMANA, DIRIgirse Cariboty, 1473 Rivadavia, U. T. 1700, L. Cubiertos rica alpaca, de 10 por $ 7.50
Pantalones con cabalete, 1.20 y. " 1.50
Mesa cuadro para niño, 4, 5 y. " 4.—
Jaulas globo y campanilla. " 0.90
Abrelatas especiales muy fuertes " 0.10
Muñecas desnud. y vest. de 0.10 a " 1.—
Cubiertos y velocípedos, de 4.50 a " 18.—
Pinceles y morteros madera. " 0.30
Pesto pichín inglés, de 4.20 por " 3.80
Nov. caballo corcobeador, p. niños " 3.50
Martillos cuatro p. filos. " 0.15
Equivocillos p. comodidad de los " 60.—
Calentadores Primus y otros desde " 4.—
Acelgueras niqueladas, 4 frascos " 2.50
Plancha suiza superior " 2.50
Cerraduras nuevas, fuerte y buenas " 1.50
Batería de cocina. Surtido en manaje.

QUESO ROMANO saldo. Liquídase: Salta 1132. v17

RIELES F. C., 23 KILOS SE VENDEN: Río Cuarto 1474. v18

REPARTIDORES DE QUESOS. Siempre hay algo que pichulear en Sgo. del Estero 1043|47.

SE VENDEN UNOS CUANTOS RIELES de 25 kilos, Güemes 3767.

SOBRES COMERCIALES IMPRESOS $ 6 el mil; Imprenta Recanquista 449. v16

SE VENDE UNA CAJA REGISTRADOra, Thames 2071. v18

SE VENDE MOLINO DE 50 PIES COMpleto, Camacuá 800, Flores. v16

SE VENDE extractor C. A., una chapa de latrero 4x50 y 1x35, Alberti 1211. v16

SE VENDEN 300 M. caños DE 2 PULGAdas con roscas y cuplas, a 2 $ el metro, Triunvirato 1657. v16

SE VENDEN 2 OBJETIVOS CARL ZEISS Protar 1-18, foco 21 cm., nuevos, a mitad de su valor, B. Irigoyen 92. v16

SE VENDE una partida de trapos de algodón blanco y color, Bolívar 268, escrit|9, 2 a 4 p. m. v15

Sombreros paja negra de Manila, para hombre, $ 4.50, la casa se encarga de reformar toda clase somb., Cevallos 748. v20

TIRAS RECORTES DE HOJALATA, 2.000 K., vendo B. de Irigoyen 1380.

Tanques australianos a 17 $, chapa, molinos, vendo: 2 de Mayo 4022, Lanús.

TEJIDOS PARA GRASERIA, chimeneas de 0.15 a 0.70 diámetro, 20 metros alto, líquido; Caseros 1521, Lanús.

TRAPOS LAVADOS, DESINFECTADOS, para limpieza de máquinas y automóviles vendemos, blancos 0.45, color 0.35, Darío Alvarez 1468, U. T. 1835, Flores. v15

VENDO BARATO MOSTACILLA NEGRA, R. L. Falcón 3582, Flores.

Vendo reglas heladeras, 8 puertas, mostrador estaño 5 metros, Lima 364. v17

VENDO instalaciones lujosas, completas y útiles p. todos negocios, Lima 364. v17

VIA Y MATERIAL Decauville, trocha 600 y 300, vendo, Baleares 354.

VENDO ESPLENDIDA HELADERA, cedro, cinco puertas, Cangallo 1702.

VENDO VENTILADOR C. A. DE TECHO de 4 palas marca Emerson, Rivadavia 850.

VENDO 40 CUARTEROLAS, 30 BARRIles y 70 cascos, San Martín, V. Centenario, C. Vázquez.

VENDO 2 ESTIVAS, 6 SILLAS Y 2 MEsas, 2 barriles vino blanco y una bordalesa criolla; México 458. v15

VENDO CEPILLO de tres muñecos de 65, garlopa de 45 automática para afilar sierra. Triunvirato 815. v16

VENDO MAQUINA DE SACAR cinta, cepilladora, proyectora, cámara oscura y todos los accesorios de la cinematografía, Cevallos 1471. v15

VENDO RIEL DE 9 metros, 50 la tonelada, trasmisión, poleas, bigornia, morsa, sogas y maderas, usado, Montes de Oca 2234.

ZAPATEROS: Cabritilla negra a 0.50 el pie, Cangallo 400, Villalba. v15

ZARZUELAS españolas, para orquesta de bar, vendo, Galería Bar, Pasaje Güemes.

ZAPATEROS, SE VENDEN 300 KILOS de descarne a precio reducido, y un cilindro de planchar suelas, a mano, Tucumán 3739.

COMPRAS VARIAS

COMPRO cera virgen, cualquier cantidad, Samalea, Cuyaquil 418. v15

CUNA DE 5 A 10 MIL LITROS SE compra, Chile 1887. v15

COMPRO BARRILES de cerveza vacíos, Chile 1401. v15

COMESTIBLES compro cualquier cantidad. J. M. Silvestre, Garay 3044. v17

Compro cortado útiles almacén, instalaciones, bar, lechería, etc, Lima 364. v17

COMPRASE SIRENA FUERTE, ANUNciadora periódica campaña, datos J. Nolli, Chile 1038. v16

CAJAS REGISTRADORAS NATIONAL compramos, vendemos, y arreglamos. Aceptamos cajas en parte pago por nuevas, cajas registradoras, Callao y Sarmiento. v23nov.

FIELES NUEVOS DE 1 $ c|u, 1.30|, se compran, directamente 25 de mayo 83, de 5 a 7 p. m.

LATAS VACIAS de NAFTA y KEROSEN compro, Achala 3580. v16

Lancha con motor marítimo compro; cartas Cía. E. T., Esmeralda 640, esq. 3.

TANQUE HIERRO GALVANIZADO, CIlindro 2 metros chicos y 300 metros cable galvanizado 5|4, compro, contestar casilla correo 275. v15

PERSONAS BUSCADAS

DESEO saber el paradero de José Massaferro, le busca su hermana Angela M. de Vico, por asuntos de familia, General Villegas 183, Los Talleres, F. C. S. v16

JOSE GAMBINI e hijos, músicos, se los desea ver por asuntos de interés, Sarmiento 491.

JUAN EBERHARDT ES BUSCADO POR su hermano Mauricio Eberhardt, dirigirse, Dairaux, F. C. S. v15

OJO! SE AVISA AL señor FRANCISCO Casado Domínguez, que tiene una carta en el correo central, parte restante, para que se digne retirarla y contestarla a la mayor brevedad posible, y si él no pudiese hacerlo que lo hagan sus hermanos o hermanas.

Señora de GEVY BUSCA señor EDUARdo Ned por asuntos de familia. v16

SE GRATIFICARA A LA PERSONA QUE dé el paradero de Carlos Baudoine, por asuntos comerciales, lo busca Juan Ferrazo, Tucumán 717.

EXTRAVIOS Y HALLAZGOS

CARTERA NEGRA, DE señora, PERDIda en la feria de Serrano, el 5 de noviembre, contenía 5 llaves, algún dinero y una medalla recuerdo de familia, ruego se devuelva calle Darregueira 2221, se gratificará.

EN AUTOMOVIL DEJOSE AYER impermeable, dentro libreta, gratificaré al devolverlo a Cangallo 2505.

PERRITO FOXTERRIER, que atiende al nombre Pinito, cola larga, blanco con manchas negras. Se gratificará a quien lo devuelva, Santa Fe 2641.

SE HA EXTRAVIADO BOLSETA DE brillantes, se gratificará devolviendola a Santiago del Estero 1435. v16

SERA BIEN gratificado el que remita a la calle Lavalle 528, unos documentos en italiano, pertenecientes a Alberto Nicrelli, que se han extraviado. v15

COMPRA y VENTA de MAQUINAS

A COMPRAR, VENDER o CAMBIAR motores y maquinarias en general. Visiten la más surtida y acreditada casa. Depietri, Moreno esq. Juiuy. U. T. 4282, Mitre. v20

ALTERNADO Y CONTINUA y monofrásico, motor eléctrico, líquido por cambio de local, hay balancines, tornos, dinamo, ventiladores. Méxicy 1725. v16

AGRICULTORES: POR falta de campaña se vende 1 motor Advance a tracción, 05 HP, 1 casilla grande, 1 pajero 4 cuadas, 1 aguatero (todo con uso de una sola campaña, precio $ 10.000, ocurrir por más datos a Corrientes 302, en Bs. As. v17

BALANCIN GRANDE, a mano, en perfecto estado de uso, vendo, Salta 957.

BOMBA DE ELEVACION de 3", casi nueva vendo muy barato, Ecuador 60. v16

COMPRO CENTRIFUGA, C. A., MAIEllI, Alberti 1211.

COMPRADORES DE MAQUINARIA USAda, consulten con la casa A. G. Prudon y Cía., calle Perú 125, Buenos Aires.

CALDERA DE 12 H. P., EN BUEN USO, se compra, ofertas por carta a J. M. Saavedra 242. v15

CALDERAS HORIZONTALES, 2 HORnillas, 70 metros, calefacción 7|12 aum. vendo, Balcarce 534.

CALDERAS de 30, 40, 60 y 120 HP, cilíndricas, chimenea de 7 m., motor semifijo 70 HP, tractor oruga de 60 chapas, tanques, tubo de caldera, máq. de carpintería, poleas y cojinetes vdo, Urquiza 946. v15

DIESEL MOTOR O SEMI DE 30 H. P. más o menos, aspirador carpintero, se compran. Ofertas por escrito a Aserradero: San Martín 132. v16

DESINTEGRADORA, máquina para romper hasta 3 pulgadas, dinamos, cables para líneas aéreas, alternador 40 Kw. motores Diesel 40 y 58 HP, Belgrano 848. v15

COMPRA y VENTA DE MAQUINAS

JUEGO COMPLETO CLAYTON se vende, motor portátil de diez caballos trilladora, 1 bie con emborador, regulador y cabrilla, carro aguatero. Para tratar, Severo Haba, San Andrés de Giles. F. C. C. B. A. v16

MAQUINAS DE AGUJEREAR VENDO, Provincias Unidas 555.

MAQUINA DE CORTAR SUELA, POCO uso, vendo, Matheu 1587.

MOTOR ELECTRICO, DE 0.16 HP., C. A., 220 v., vendo, Alberti 932.

MAQUINA DE HIELO 600 KILOS, PERfecto estado, vendo, Belgrano 615. v16

MOTOR ELECTRICO para piano, vendo, nuevo, San Martín 401.

MOTOR ELECTRICO, bomba centrífuga, 2 HP., vendo, Donado 830.

MOTOR 10 HP, corriente alternada, de comutador, vendo, Belgrano 948.

MOTOR 30 HP, y caldera para el mismo, compro, buen uso; Victoria 3716, B. M. v15

MOTOR A NAFTA CASI NUEVO, en marcha, vendo muy barato, Ecuador 60. v18

MOTOR PORTATIL HUETON PROCTOR 10 HP, se vende en perfecto estado, para verlo Colombres 1228. v16

MOTORES a tracción, y trilladoras inglesas, perfecto estado, vendo, Balcarce 354.

MAQUINAS DESVIRAR TACOS, zapatillas, pasar lisa, cilindro, abrir hendidos, p. ojalillos, vendo, Alberti 932.

MAQUINA MODERNA DE HACER DOS rayos cada vez, se vende, está trabajando, Garay 2850. v16

MAQUINA cilindro enderezar y guillotina, cortar hojalata completa, P. Cardellu, Garay 3049, de 9 a 10 a. m. a 3 p. m.

MOTOR TRACCION A VAPOR, TIGRE, 40 HP, casi nuevo, 2 meses uso, se vende: Piedras 1666. v15

MAQUINAS P. taller mecánico, en buen estado, compro, capital y provincias; por carta, J. L. Rocha 913. v15

MAQUINAS USADAS PERFECTAS PARA todo uso, baratísimas, poleas, correas, sierras, etc., The Barbicane Co. Lavalle 1521.

MOTORES Y MAQUINAS DE ASERRAdero, chapas, tirantes, machimbre y demás materiales de construcción, esperar remate domingo 18, 3 a. m., efectuará José Ibañez, en Lanús, F. C. S.

SE VENDE MOTOR a nafta y varios ventiladores poco uso, 25 de Mayo 398. v17

SE VENDE cepilladora Champson, nueva, 1 tacho de cobre, grande, Rígoli, ocurrir por datos Corrientes 307. v17

SE COMPRA UN CILINDRO DE 18 cm hasta 20 para laminar chapa, A. F., Tacuarí 643. v15

SE VENDE UN JUEGO DE TRILLADOras, Ramsome, 5 pies, con motor portátil 10 HP., en buen estado, listo para trabajar, precio 4.000 $, dirigirse a Traverso Hnos., estación Ramallo, F. C. C. A. v15

SE VENDE UN MOTOR A KEROSENE completamente nuevo, de 8 HP., otro motor a nafta de 4 HP., una magneto Bosch para 2 y para 1 cilindro, todo en perfecto estado, por la tercera parte de su valor. Para ver, Ituzaingó 650. v16

TORNO mecánico 1.50 entre punta y bomba Warthington, calle C. Calvo 3202.

TORNO PARA MADERA Y BANCO vendo, Independencia 3425.

TRILLADORA INGLESA, 5 PIES, EN perfecto estado, lista para trabajar, vdo, sola o c. motor y casilla, Balcarce 354.

VENDO BIGORNIA, FUELLE Y FRAgua, barato, Martínez Castro 447.

VENDO 2 JUEGOS MAQUINAS PARA aguas gaseosas, Artesitas 0502, Nueva Matadero. v16

ZAPATEROS: DE OCASION vendo máquina cortar suela, cilindro y varios moldes; Sadi Carnot 219.

ASAMBLEAS

CENTRO FABRICANTES DE CALZADO, Rivadavia 2721.—Asamblea general ordinaria del día 19 de noviembre de 1917.—La comisión directiva del Centro Fabricantes de Calzado convoca a los señores socios activos a la asamblea general ordinaria que tendrá lugar el próximo lunes 19 de noviembre a las 9 p. m. en el local de la asociación, calle Rivadavia 2721, para considerar los asuntos comprendidos en la siguiente orden del día: 1o. Lectura y aprobación de la memoria y balance general correspondiente al ejercicio fenecido el 30 de junio de 1917. 2o. Facultar a la comisión directiva para suprimir la cuota de ingreso, cuando lo creyera conveniente, por un período no mayor de tres meses. 3o. Elección de cinco titulares por un año y de cinco titulares por dos años. 4o. Elección de cinco suplentes por un año. 5o. Elección de dos revisadores de cuenta por un año. 6o. Elección de dos suplentes para el jurado. 7o. Nombramiento de dos socios para aprobar y firmar conjuntamente con los señores presidente y secretario el acta de la misma asamblea. Nota: De acuerdo con lo dispuesto en el artículo 35 de los estatutos reformados, no podrán tratarse más asuntos que los expresados en la convocatoria.

ALQUILERES de CASAS y DEPARTAMENTOS

POR 55 $ ALQUILASE CASA DE 8 PIEZAS y comodidades, Estivao 60. v17

REGIA CASA lujo y confort, SE ALQUILA, Uruguay 1251. v17

RUE WASHINGTON 31, cerca Champs-Elysées, hermosos departamentos amueblados, todo nuevo, muy lujosos, con confort moderno, 1.000 y 1.200 francos por mes. v17

SE ALQUILA CASA DE 6 piezas, precio 70 $, Paramaribo 1431. v15

SE alquila departamento ventilado, con sala; Libertad 420. v17

SE ALQUILA CASA ALTOS 8 H., DE 8 a 11 y 2 a 4, Andes 388. v18

SE ALQUILA departamento moderno; B. de Irigoyen 1040. v17

SE ALQUILA CASA DE BAJOS, MODERNA, con todas comodidades, a tres cuadras del subterráneo, Salguero 317. v16

SE ALQUILA CASA QUINTA EN ADROGUÉ, con cochera, llaves en lo del Sr. Pedrotti, frente a la estación. v17

SE ALQUILA UNA CASA PARA FAMILIA con 7 habitaciones y comedor, Ramón Falcón 3125. v18

SE ALQUILA CASA MODERNA, RINCON 83, terreno, galpon y pieza, Lavalle 2331. v15

SE ALQUILAN CASAS, CABRERA 3078, Pueyrredón 1715, Ecuador 1345, dep. Juncal 2376; terreno, Humahuaca 4039. v22

SE ALQUILA, Lavalle 2520, 8 piezas y serv., forma petit-hotel y Santa Fe, 512, 2o. piso, 8 piezas y serv., nuevas, 70 pesos. v17

SE ALQUILA EN BELGRANO CASA moderna y limpia, bajos, 6 piezas, baño instalado y dependencias, a media cuadra de Cabildo, Aguilar 2444. v15

SE ALQUILA casa de familia, puede servir para negocio, Canning 407; las llaves en el almacén de enfrente; tratar B. Mitre 311, escritorio No. 15. v15

SE ALQUILA departamento con 5 piezas, 3 de servicio, cuarto de baño y demás comodidades, alquiler 100 $; verle y tratar B. de Irigoyen 1479. v15

SE ALQUILA EN AV. DE MAYO 1285, 2er. piso, departamento a la calle, bien amueblado, consistente en sala, comedor, 2 dormitorios, baño instalado, 2 piezas servicio; tratar en el mismo de 2 a 5. v15

SE ALQUILA casa de altos, Corrientes 3829, para familia, escritorio, sala, 4 dormitorios comedor, despensa, baño, cocina, amplios patios y demás comodidades. v17

SE ALQUILA EN SAN MARTIN, HERmosa casa-quinta, con todas comodidades, a 5 cuadras de la estación del F. C. C. A. y 1 del tranvía Lacroze, tratar Tacuarí 83.

UNA CUADRA DEL SUBTERRANEO, Castro Barros 153, alquilo casa altos, con todas comodid., tratar B. Mitre 1100. v15

ALQUILER de LOCALES y ESCRITORIOS

ALQUILANSE galpones de material para industria, Est. Unidos 1358. v15

ALQUILASE ESQUINA CORDOBA 1628, con instalación. v15

ALQUILASE espléndido galpón p. depósito, taller, garage, Sadi Carnot 488. v15

ALQUILASE esquina Entre Ríos 1562/68, para negocio o familia. v15

ALQUILO amplio local, comodidad para familia, Moreno 1736. v16

ALQUILASE PIEZA PARA escritorio, 80 $, con luz, Alsina 477. v16

ALQUILANSE DOS ESCRITORIOS ESpaciosos en 100 $, Victoria 672. v15

ALQUILO única esquina con instalaciones, por 60 pesos; Tarija 3999. v16

ALQUILASE ESCRITORIO a precio reducido, Belgrano 660. v15

ALQUILO LOCAL CHICO, 70 $, VERlo de 2 a 5, Alberti 1215. v15

ALQUILO LOCAL, con dos vidrieras, barato, Ombú 752. v16

ALQUILO CABALLERIZA, GALPON y casa, Patagones 2755. v17

ALQUILO HERMOSO LOCAL, 3 vidrieras y casa, Independencia 1300. v16

ALQUILASE esquina amplio local, sót. y casa p. familia, 120 $, R. Mitre 3701. v15

ALQUILANSE 3 LOCALES para negocio, Av. San Martín 1357/59 y Espinosa 1705.

ALQUILO ESCRITORIO, precio módico; San Martín 425. v16

ALQUILASE LINDO LOCAL CENTRAL, vidriera, sótano, comodidad familia, $ 100, México 918. v16

ALQUILASE GRAN LOCAL, PARA negocio, 9 grandes vidrieras, sótano, Rivadavia 799, esquina Esmeralda.

ALQUILO buen local para industria o depósito, vecino calle Domínguez 1090, Pinchero, Ayacucheda. v16

ALQUILO para diversiones o industria inmenso local central sin columnas, 3 entradas, palcos, boletería, Cerrito 458. v15

ALMACENEROS! local moderno alquilase, vidrieras, sótano, piezas, 80 $, E. Mitre esq. Don Cristóbal, Caballito. v15

ALQUILASE local para negocio, comodidades, para familia, 120 $; Lavalle 3037. v16

ALQUILO NEGOCIO, sótano, vidriera, 5 piezas, moderno, 60 $, barrio pelado, frente esq. Patton, tr. S. Juan 1581. v15

ALQUILO 2 GRANDES ESQUINAS, para jardín o huerta, en el mismo centro de Belgrano, sobre Once de Septiembre y Olleros, con aguinaldo, agua corrientes, etc., tratar, Reconquista 144, cf. 3.

ALQUILASE LOCAL Y SOTANO, con armazones, mostradores, vitrinas, escritorios, instalación y artefactos de luz eléctrica, etc., ocupado actualmente por la casa Bernasconi Hermanos, Avenida de Mayo 668/70 y Victoria 668/669. v15

CORRALON DE CARROS, 3 PIEZAS, COcina, alq. 100 $, Espinosa 813-45.

CORRALON CON 2 buenas piezas y galpones, alquilase, $ 100; Camargo 669. v16

CORRALON 4 piezas, horno, galpón, alquilase $ 100, Humberto I 2742. v16

ESCRITORIO, ventana a la calle, se alquila, bueno y barato, Victoria 691. v15

ESQUINA, GRANDES VIDRIERAS, SOtano y comod. p. flia. alq. 50 $, Añasco y Planes.

GALPON 8x5 M., 4 PIEZAS, COCINA etc. alq. 60 $, Añasco 845.

GALPONCITO se alquila en 20 $, 10x15, luz eléctrica, agua; Humberto 3371.

GALPON, UNA CUADRA DE RIVADAvia, alquilase, Iraola 1142.

GARAGE PARA 25 autos o industria alquilase con 4 hab., Laprida 410. v17

GALPON con dos amplias piletas, aprop. p/lavados para la fabricación de lavandina, alquilar módico, Rioja 1750. v13

HERMOSOS ESCRITORIOS SE alquilan, Reconquista 331. v17

LOCAL PARA NEGOCIO, ALQUILASE; Rivadavia 3830. v15

LOCAL MODERNO alquilo, Charcas 1611. v17

LOCAL zapatería comodidades familia, alq Avenida S. Martín 1468, 55 $. v17

LOCAL con instalaciones y vidriera, $ 60, comodidad familia, Río IV 362. v17

LOCAL lindo y 2 piezas, barrio muy comercial, 100 $ alq.; Moreno 2060.

LOCAL PARA negocio alquilo barato; Perú 1081; tratar Sarmiento 562. 4-17

LOCAL CON GRAN VIDRIERA, dos piezas, servicio, luz eléct., precio moderado se alquila; Rioja 1262. v16

LOCAL Y COMOD. P. FAM. CON VIDRIEras y sótano alq. 50 $, Arenguren y Pujol.

LOCAL Y COMOD. P. FAMILIA, VIDRIEras y sótano alq. 50 $, Añasco y Planes.

Local moderno alquílase con gran vidrieras, buen sótano y dependencias, Cangallo 1417. v15

LOCAL se alquila, con comodidad para familia, Corrientes 2320; tratar Tacuarí 122, de 2 a 5. v16

LOCAL para negocio y comodidad, para familia Estados Unidos 1786, al lado de Entre Ríos. v16

LOCAL AMPLIO con mucha luz, 3 piezas, dependencias, etc., se alquila 170 $; San José esq. México. v15

LOCAL PARA NEGOCIO SE ALQUILA, muy barato, con inst., apropiado para almacén, Paraguay 4502, esq. Serrano, tratar Sarmiento 842. v17

LOCAL PARA NEGOCIO, ESQUINA INdependencia y Catamarca, con gran sótano y comodidades para familia, edificio nuevo, se alquila, verlo todo el día. v17

MORENO 1580, alquílase local para negocio, escritorio, etc.; tratar Rivadavia 1914. v19

NEGOCIO CON O SIN piezas, E. Ríos 371-375, alquilo 160 a 190 $. v18

RIVADAVIA 1906, PRIMER PISO, alquílase gran local con 4 piezas y patio, para uso de escritorios, etc., tratar Rivadavia 1914. v18

SE ALQUILAN dos salas para escritorio y piezas, Maipú 241, 1o. dcha. v16

SE alquila esquina con instalaciones para almacén, Echeverría 1198, Belgrano.

SALA Y PIEZA para negocio o familia, alquilo; Constitución 2227.

SE ALQUILA UN gran galpón para depósito, con sótano, barato; Paseo Colón 375; tratar Baleares 270. v16

SE ALQUILA GRAN GALPON con entrepiso, piezas y caballeriza, alquiler 100 $ Donato Alvarez 1538. v15

STUD EN Belgrano alquilo sobre adoquinado, con casa de familia; Reconquista 144, pieza 5.

SE ALQUILA LOCAL CON SOTANO Y dos habitaciones independientes, Sáenz Peña y Estados Unidos. v17

SE ALQUILAN, Añasco 1463/99 esquina Vírgenes, frente Avenida San Martín, locales y sótano, para negocio, juntos o separados. v18

HOTELES y CASAS de PENSION

AV. MAYO 861, Pensión España Hotel, mes desde 70 $, día 3 $, vascos. v20

ALQUILO ESPACIOSAS piezas amuebladas, con o sin pensión; Victoria 1066.

ALQUILO sala amueb. a matrimonio o compañero y pensión, Lima 1842.

A 25 $ PENSION, CON PIEZA 45 Y 50 $, en familia, B. Mitre 1047.

A 30 $ pensión española, con cama 40 y 50, día 1.50, 1.80, 2. B. Irigoyen 236.

HOTELES, SALA A dos, 150 $; pieza 110 $, cama 55 $; B. Mitre 1264.

A 1 O 2 CABALLEROS FAMILIA DA buena pensión, Misiones 868. v18

A 35 pensión sana, con cama de 55 a 80; lujosas salas a la calle, casa honesta, baño caliente, teléf., Salpacha 888. v16

AVISO. PENSION EN EL HOTEL FAmiliar, con todo confort, precios módicos, la casa es ideal para familias, como su nombre lo indica; Cerrito 84. v19

BUENA PENSION EN FAMILIA 30 $; Tacuarí 751, depto. 12. v17

BUENA pensión y linda pieza en familia, Cangallo 1262, dep. 9, piso 2o. v15

BUENA PENSION EN FAMILIA, $ 35, con pieza 50; Sarmiento 748. v16

BUENA PENSION, HERMOSA PIEZA, baño caliente, alquila distinguida familia matrimonio o dos señoras, Cabildo 124.

CON PENSION ALQUILO A personas serias pieqita, en familia, Victoria 1162.

EN CASA DE sra. dist. excelente pensión con sala, sin muebles, a matrimonio serio, teléfono, baño caliente; Paraná 488.

FAMILIA da pensión con sala y antesala o pieza amueb., Victoria 840. v15

FLIA. DA BUENA PENSION con o sin pza. a matrim. o caballero, Paraná 809.

PENSION, PIEZA AMUEBLADA A CAballeros, precio módico, Esmeralda 870.

PENSION en familia española, precio módico, Independencia 1760.

PENSION CON O SIN PIEZA, TELEFOno, precios módicos, Moreno 552.

PENSION (O SIN), PIEZAS AMUEBLAdas, casa part., inglesa, Perú 142, 2o. p.

PENSION ESPAÑOLA, CON O SIN PIEza, fam. aragonesa, Victoria 1220. v16

RESTAURANT GENOVA, COMIDAS COMpletas con vino 1 $; Corrientes 1597 esq. Montevideo 401. v22nov.

SALA AMUEBLADA 70 $, pza. 40, pensión 35, cab, o matr., B. de Irigoyen 1328.

SE DA PENSION Y SALA AMUEBLADA a compañero de pieza, 50 $, pensión 25 $, Tucumán 413.

TACUARIA HOTEL. Habitaciones c. pensión a $ 2.50 por día., Tacuarí 120 al 142. v15

CASAS, LOCALES y PIEZAS BUSCADAS

ALQUILAR DESEO CABALLERIZA galpón y habitaciones, por carta a Bottini, Independencia 1268. v15

AMPLIO galpón deseo alquilar, para barraca, indicar precio y dimensiones, casilla correo 1284. v16

BUSCO CASA CON GALPON O PEQUEña caballeriza, de Río Janeiro a Pueyrredón, dirigirse por carta a Juan Casabome, Colpayo 441.

CASA BUSCO, GRANDE, PARA subalquilar, por carta, Charcas 873, Ucha.

CASITA, 3 ó 4 p., todas depend., jardín, inmediación Palermo, tranvía al centro 5¢ a 10 $, Pasín 360.

CABALLERO distinguido desea alquilar pieza amueblada con buena pensión en casa de familia docente y en Belgrano, radio que no pase de 6 cuadras de Pampa y Av. Vértiz. Ocurrir a Paraná 161, de 10 a 11 a. m. Preguntar por R. C.

DESEO ALQUILAR CASA, 5 piezas, radio Pueyrredón, Santa Fe, Medrano, Independencia; Dirigir precio a S. S.; Sarmiento 3966.

DOS JOVENES EXTRANJEROS, BUSCAN en distinguida casa, 3 piezas contiguas, sin muebles, con baño y luz eléctrica, ofertas M. P., casilla correo 537. v17

DESEO PIEZA PARA MATRIMONIO EN departamento de matrimonio serio, Radio: Viamonte, Maipú, Mitre y Pellegrini. Escribir J. V., Sarmiento 2616.

DESEO ALQUILAR PIEZA AMUEBLADA en casa familia seria en el radio comprendido entre Callao y Esmeralda y Venezuela a Corrientes, por carta a C. Braga, México 868.

DESEO ALQUILAR CASA-QUINTA O chalet en los alrededores de Buenos Aires, casa nueva, pago hasta 130 $ mensuales, dirigirse al señor Conde, San Martín 427, de 2 a 4. v16

DESEO ALQUILAR CHALET O CASA independiente, con comodidades y jardín, mucho terreno, cerca Rivadavia. Por carta solamente Julio Segovia; Bolsa de Comercio. v16

DESEARIA ALQUILAR QUINTA DE 4 a 5 piezas, baño instalado, con o sin muebles, de preferencia línea Norte, a no más de 25 minutos, por carta a C. G., Rivadavia 2406. v16

DESEO ALQ. CASA 4 PIEZAS, CON mucho terreno y árboles en pueblos no más de 15 a 20 minutos de la capital, cerca de estación, por carta a J. P., Corrientes 265.

DESEO ALQUILAR EN ALMAGRO O Caballito, casita de 2 a 4 piezas, con cuarto de baño y demás comodidades, con un poco de terreno, carta únicamente, a L. L., Carlos Pellegrini 30.

JOVEN EMPLEADO desea pensión familiar, mes vencido. Referencias satisfacción, señor pieza 3; Pellegrini 479.

MATRIMONIO BUSCA PIEZA, sin muebles, que se ocupará poco. Contestar a No. 450, tenedor restante, C. Central. v17

MATRIMONIO FRANCES sin hijos desea alquilar casa-quinta en el radio de Belgrano a Martínez, dirigirse por carta a L. D., casilla de correo 1384, indicando condiciones. v22

NECESITO departamento de 2 piezas, con baño instalado. Radio: Viamonte, Venezuela, Callao, Reconquista. Dirigirse R. G., Rivadavia 1589, dep. A. v15

NECESITASE alquilar casa 4 habitaciones, para club sportivo, institución seria, radio Tacuarí, Cochabamba, Balcarce, Av. de Mayo; dirigirse Pte. club. F. F. C. C. del Estado, Perú 672. v15

SE DESEA ALQUILAR CASA CON JARdín o patio, 6 dormitorios, más o menos, Arenales 1875, o Tel. 4536 Juncal. v15

Señor y señorita JOVEN TOMARIAN pensión y casa modesta en los alrededores Lacroze o tranvía hasta ésta; dirigirse correo central, J. M. 15, poste restante. v15

Señorita SERIA, EMPLEADA, desea pensión y pieza con muebles; prefiere centro; cartas a Sarmiento 1376, 4o., ida Martínez.

SE BUSCA PIEZA AMUEBLADA, con o sin pensión, en casa de familia sencilla, para señorita seria, radio Victoria, Tacuarí, Independencia; ofertas con precio a casilla de correo 1382.

ALQUILER de HABITACIONES

ALQUILO pieza amuebl. casa fresca a caballero, baño cal, Alsina 1560. v15

ALQUILO SALAS, ANTESALAS Y 2 piezas juntas o separad. Belgrano 1305.

ALQ. DORM. Y SALA, MATRIMONIO solo, tratar Perú 358, 2o. p., dep. D.

ALQUILASE pieza grande, ventilada a hombre solo, tranquilo, Victoria 815.

ALQUILO pieza a 1 ó 2 hombres, en familia, precio módico; Charcas 1910. v17

ALQUILO SALITA barata, casa de familia; B. Mitre 2082.

A 50 $ pensión española, piezas solo, muebles, luz; Alsina 1160, Dto. 12.

ALQUILO COMEDOR GRANDE y salita, a personas mayores; B. Mitre 1567, d. 2

ALQUILASE PIEZA con o sin muebles; Arenales 1355.

ALQUILO UNA PIEZA PARA MATRImonio, Juncal 867.

ALQUILO PIECITA AMUEBLADA EN 20 $; Talcahuano 280, 2o. piso.

ALQUILASE LINDA PIEZA AMUEBLAda, a la calle, Av. de Mayo 876.

ALQUILASE HERMOSA SALITA, Av. de Mayo 1332, 1er. piso.

ALQ. SALA CON MUEBLES, PIEZAS, C. o sin pensión, Libertad 443, 2o. piso. v10

ALQUILO PIEZA CON MUEBLES A matrimonio o persona sola, Paraná 251.

ALQUILASE UNA PIEZA CON LUZ eléctrica, Tucumán 1761 (altos). v17

ALQUILASE PIEZA CHICA a hombres solos, luz eléct., Belgrano 857. v16

ALQUILO 2 PIEZAS Y COMEDOR 35 pesos, Rivadavia 5131.

ALQUILO LINDA GRANDE PIEZA BAta, Provincias Unidas 2384, Flores. v17

ALQUILASE pieza amueblada con pensión casa distinguida, Pueyrredón 919.

ALQUILASE lujosa pieza amueblada, baño completo, piano, Junín 442.

DOS PIEZA AMUEBLADA, 80 $, EN familia; Bdo. de Irigoyen 118.

ALQUILO PIEZA A MATRIMONIO solo, único inquilino, 20 $; S. Peña 964. v17

ALQUILO SALA, ANTESALA; Esmeralda 454. v17

ALQUILASE una pieza sin muebles a persona sola, Esmeralda 954, dep. J.

ALQUILO AMPLIA PIEZA VICTORIA 724, 2o. piso. v17

ALQUILASE PIECITA, para hombre solo 12 $, Sarmiento 1417, D. P.

ALQUILO SALITA amueblada, baño, teléfono, Talcahuano 461, 2o. dcha. v17

ANTESALA ALQUILO A PERSONA SOla, mayor, con refer., Ayacucho 1383.

ALQUILO HABITACION CON MUEbles, Lavalle 1139.

ALQUILO PIEZA CASA FAMILIA, Cangallo 1252, piso 1o., izq. v16

ALQUILO GRAN COMEDOR PARA personas mayores, Moreno 1656.

ALQUILASE HERMOSA pieza, hombres solos, casa familia, Sarmiento 1458.

ALQUILASE habitación amueblada, A señor serio, 25 $, Azcuénaga 454.

ALQUILASE PIEZA PARA HOMBRE EN 8 $ y 15, Rivadavia 1525.

ALQUILASE PIEZA AMUEBLADA PAra homb., Lima 165, Rivadavia 1525. v16

MAYORES alq. 2 piezas, único inq., Paraguay 3436, no hay papel. v15

ALQUILASE pieza a caballero, casa familia, Salpacha 756, 3er. p., ascensor. v15

ALQUILASE comedor, casa decente, Tucumán 3074.

ALQUILASE habitación chica, p. hombre solo, Salpacha 845, dep. 29. v15

ALQUILANSE sala y pieza amuebladas con o sin pensión, Salpacha 852. v15

ALQUILO sala y antesala sin muebles, a 2 piezas con muebles a la calle; Talcahuano 1045, casa familia. v16

ALQ. PZA. amueblada, cocina indep.; Convención 1035, Caballito. v16

UNA CUADRA DEL SUBTE COMEDOR y 2 piezas se alquilan, Yapeyú 87. v15

ALQUILO PIEZA AMUEBLADA en 30 $, casa familia, San José 450. v15

ALQUILANSE PIEZAS AMUEBLADAS a la calle, Av. de Mayo 890. v15

ALQUILO UNA PIEZA PARA HOMBRE solo, Paseo 877. v15

ALQUILANSE piezas grandes, ventiladas, a 14 $, Cangallo 3079. v16

ALQ. UNA PIEZA, todas comodidades, Estados Unidos 1641. v16

A 30 Y 40 $ PIEZA AMUEBLADA, COcomodidad; Cangallo 2429. v15

ALQ. 35 $, comedor, cocina, baño, patio; Varela 1822, Flores. v16

ALQ. piecita amueblada a persona sola; Corrientes 2529. v15

ALQUILASE LINDA pieza, para hombre solo, Belgrano 860. v15

ALQUILO PIEZA GRANDE para hombres solos; Venezuela 1552. v16

ALQUILO PIEZA $ 12, LUZ, Peías, UNIdos 867, 2 cuadras subt. Caballito. v17

ALQUILANSE SALA Y ANTESALA, BOlívar 352, 2o. piso. v15

ALQ. SALA CON MUEBLES, y piezas, C. o sin pensión, Libertad 443, 2do. p. v15

ALQUILASE LINDA PIEZA AMUEBLAda a persona seria, Sarmiento 1089. v15

PRECIO módico pensión familiar, sala, pieza, confort, Chacabuco 389. v17

ALQUILANSE PIEZAS buenas y baratas hombre solo, Victoria 651. v15

ALQUILO en 50 $, sala grande, casa particular, Tucumán 1562. v15

ALQ. sala, antesala y piezas amuebladas, con o sin pens., Sarmiento 732. v15

ALQUILO sala amueblada, en familia, todo confort Montevideo 283. v17

ALQUILASE HABITACION CON O SIN pensión, Entre Ríos 1334. v15

A 20, 25 y 30 $, Pellegrini 622, PIEZA amueb. p. homb., casa mucho aseo. v15

ALQ. hermosas piezas bien amuebladas, baratas, todo confort, Lima 372. v15

ALQ. PZA. bien amueblada, CASA DE familia; E. Unidos 1550. v15

ALQ. pieza en 25 $, casa familia, toda comodidad, Charcas 1879. v16

ALQUILASE pieza a señora o sta. empleada, único inquilino, Julio 214. v15

ALQUILASE SALA amuebl., con pensión italiana, Sarmiento 1376, 3er. p., d. 6. v16

ALQUILA una pieza, 20 de pensión, 25 de Mayo 140, dep. 3. v16

ALQUILO PIEZA A LA CALLE, AMUEblada y con pensión, San José 5. v18

ALQUILO 2 SALAS amuebladas, baños, teléf., pensión familia, Moreno 1612. v15

ALQUILASE PIEZA A HOMBRES solos, Paseo Colón 340. v15

ALQUILASE pieqita amueblada, 22 $, familia; Malpú 119. v18

ALQUILO PIEZA 15 $. PASAJE QUAdri 872, Caballito. v15

ALQUILASE PIEZA, para hombres solos, $ 20, Alsina 884.

ALQUILO LINDA PIEZA AMUEBLADA, $ 30, Andes 181. v16

ALQUILASE PIEZA BIEN amueblada, indep., con balcón, Santa Fe 2707. v16

ALQUILASE linda sala ventilada, casa decente, luz, Bermejo 265. v16

LQ. sala amueblada, 2 balcones y comodidad, barata, Venezuela 1811 y E. Ríos.

LQ. familia respetable, pieza amueblada, con pensión; Corrientes 982. v16

A MATRIMONIO alquílanse 2 piezas, único, casa honorable, 28 $, Candelaria 260.

ANTESALA Y PIEZA EN 38 $. A mayores, único inq., Urquiza 778. v16

ALQUILO LINDA SALA AMUEBLADA, Talcahuano 425, piso 3o. v17

ALQUILO PIEZA CON O SIN PENSION, familia, Cangallo 1252. v17

ALQUILASE LINDA PIEZA BIEN amueblada, barata, Corrientes 1463.

ALQUILASE LINDA pieza bien amueblada, alcoba, barata, Paraná 460.

ALQUILASE PIEZA CON MUEBLES A 1 ó 2 señores, Belgrano 1632. v16

ALQUILO PIEZA AMUEBLADA A CAballero, Lavalle 1431. v17

RQ. PIEZAS INTERIOR Y CALLE, bien amuebl. baratas, Libertad 267. v16

ALQUILO JUNTAS 2 PIEZAS, cocina sola, luz eléct., Bocdo 287. v15

ALQUILASE pieza amueblada a caballero en familia; Santa Fe 1613.

ALQUILO PIEZA a hombre solo, casa tranquila; Sadi Carnot 966. v16

ALQUILASE pieza bien amueblada a caballero, familia, Av. Mayo 1034, 2o. izq.

ALQUILASE 20 $, pieza amueblada a hombre solo, familia, Venezuela 1622.

ALQUILASE SARMIENTO 747, LINDA pieza para señores solos, v17

ALQUILO UNA PIEZA INDEPENDIENTE; Calle 1159. v16

ALQUILO PIEZA AMUEBLADA A MAtrim., o cab. solo, Corrientes 3826. v16

ALQUILASE SALA, COMEDOR Y PIEza 6 mayores, barato, Cevallos 521.

ALQUILO 2 PIEZAS JUNTAS, con luz eléctrica, en 45 $, Belgrano 2230. v18

ALQUILASE pieza amueblada a caballero, barata, único inquil., Venezuela 1619.

ALQUILANSE LINDAS SALAS amuebladas, con pensión, Av. de Mayo 891.

ALQ. PIEZAS A MAYORES, NO HAY inq. Sgo. del Estero 1174. v16

ALQUILO PIEZA CON O SIN MUEBLES Sarmiento 1843.

ALQ. 10 $, PIECITA LINDA, EN CAsa trang., Moreno 3631.

ALQ. PIEZA 18 $, SE ADMITEN CHIcos, comida, Moreno 1465.

ALQUILASE salita amueblada en 23 $, para persona sola, Paseo 60, dep. 16.

ALQUILO PIEZA AMUEBLADA PARA matrimonio, 30 $, B. Mitre 1235.

ALQUILO HERMOSA PIEZA en 33 pesos, Paraguay 975, dep. C.

UN CABALLERO pensión y linda pieza 45 $, flia.; B. Irigoyen 118, 1er. p.

ALQUILO PIEZA AMUEBLADA CON pensión a matrimonio o señores, familia inglesa, Cerrito 835. v16

ALQUILO HERMOSA HAB. AMUEBLAda 60 $; otras chicas 20 $, Av. de Mayo 1297, 1o., izquierda. v15

LQ. PIEZAS amuebl., con ventana, pensión, todo confort, a personas trang., Sarmiento 1363, 2o. v18

ALQUILASE PIEZA A HOMBRE SOlo, único inquilino, luz eléctrica, teléfono, B. Mitre 1917. v16

ALQUILO ANTESALA independiente, con muebles 65 $, y una pieza 40 $, todo confort, teléfono, Moreno 1160. v15

ALQUILO 2 PIEZAS, 25 $ A MATRIMOnio solo, cocina indep., luz, casa tranq. Terrada 38, Flores. v15

ALQUILASE pieza con o sin muebles, hombres o mayores, Chacabuco 129, 2do., 1er. piso.

ALQUILO PIEZA, independiente, ventilada, amueblada, a persona sola; Callao 1070, 1er. p.

ALQUILO una pieza espaciosa, sin muebles, para 1 ó 2 caballeros, Córdoba 716, 2o. piso.

ALQUILASE ANTESALA en fila, de recreo, a madre o hija o 2 señoras, único inq.; Moreno 2248.

ALQUILO pieza amueblada, caballero, único inq., casa de matrimonio solo, se cambian refer., Corrientes 1354, dep. E.

ALQUILASE sala y salita chicha y pieza, juntas o separadas, casa de familia; Venezuela 1224. v16

ALQUILASE 1 o más piezas para personas mayores o corta familia, Rivadavia 1925.

ALQUILASE SALITA AMUEBLADA, baño caliente, confort, Salpacha 820, piso 5o., dept. 10, hay ascensor, no preguntar.

AYACUCHO 1073, ALQUILO PIEZA A personas mayores, luz eléct. paga, único inquilino. v17

ALQUILANSE 1 O 2 PIEZAS, BIEN amuebladas, baratas, comodidad para familia, Deruti 3465, Palermo.

ALQUILASE COMEDOR, con ventanas y cocina sola, muchas comodidades; Lima 712. v16

ALQUILASE SALA GRANDE CON balcón, amueblada; con pensión, para 1 ó 2 caballeros, Callao 496, piso 2o. v16

ALQUILO 3 HABITACIONES Y UN COmedor, espléndidos, baratísimo, 9go. del Estero 953, piso 1o. v16

ALQUILO SALA bien amueb., con o sin pensión, indep., Cangallo 1252, piso 1o., izquierda. v16

ALQUILO 2 PIEZAS LINDAS, una con, otra sin muebles, depto. tranquila casa seria y cómoda, Billinghurst 271, dep. 10.

ALQUILASE A MATRIMONIO U HOMbres solos, pieza sin cocina, E. Unidos 390. v16

ALQUILO PIEZA LINDA, DECORADA Y recién empapelada, casa seria, cuarto baño, lav., azotea y jardín, Cangallo 1528.

ALQUILO 2 piezas, 1 a matrimonio, otra a hombres solos, casa tranquila; Esmeralda 1016. v17

BOLIVAR 1065, alquilo pieza, casa de familia.

COMEDOR VENTILADO, CON AMPLIA ventana, 22 $, Viamonte 325. v16

COMEDOR ALQUILO A PERSONAS mayores, 30 $, Belgrano 3515. v16

COMEDOR MUY GRANDE muy barato se alquila, Paraguay 2372. v16

COMEDOR, comodidades, alquílase a mayores, Rivadavia 1089.

CORTA FAMILIA ALQUILA PIEZA amueblada a 1 ó 2 personas, hay teléf. y piano, único inq., México 795.

COMEDOR 5x8 DIVIDIDO EN DOS, CON cocina independiente y comodidades, se alq. barato, casa tranq., Alberti 1582. v16

DOS PIEZAS ALQ. A matrimonio o mayores, 65 $; Rivadavia 1725.

DOY BUENA PENSION Y ALQUILO SAlas y piecita amuebladas, a matrimonio o caballeros, a precios reducidos, Cangallo 797, 2o. piso. v15

EN CASA DE CORTA FAMILIA alquílase a caballeros, linda pieza amueblada, Andes 434, 1er. piso. v16

ALQUILER de HABITACIONES

ENSENADA 951, sala, antesala y lindas piezas, con cocina, desde 22.50 $. v18

ESMERALDA 649, se alquila linda pieza a matrimonio sin hijos.

EN CASA FAMILIA ALQUILANSE hermosas piezas, Salta 471.

EN CASA DE FAMILIA SE ALQUILAN dos piezas amuebladas a $ 30 y 15, Pozos 521.

EN LOMAS, AYACUCHO 27, UNA GUARd. estación, se alquila a matrimonio solo, lujoso dormitorio, baño, jardín, referencias mutuas. v16

EN CASA DE FAMILIA SE ALQUILA sala amueblada a matrimonio y una pieza amueblada con o sin pensión, también se daría pensión a 1 ó 2 señores más, Esmeralda 151.

FAMILIA alquila salita amuebl., para caballero, baño y teléfono, Cangallo 1283, 2o. piso. v16

FLORIDA 340, 2o. PISO, ALQUILASE linda pieza con muebles nuevos y elegantes, mucho aire y luz, cuarto baño, todo confort, teléfono, casa seria y tranquila. v17

HERMOSA PIEZA AMUEBLADA A MAtrimonio en corta familia, Andes 160.

Hermosa pza. con ventana para hombres solos, alquilo; Talcahuano 215, 2o. v15

HABITACION para caballero, alquílase en casa muy tranq., Tucumán 528. v16

LINDA PIEZA ALQ. 2 O 3 compañeros, 24 pesos; calle Salta 138. v15

LINDA PIEZA CASA VENTILADA, buena comida, precios acomodados, Salpacha ndm. 1124.

LINDA PIEZA AMUEBLADA, independiente, con o sin pensión, se alquila, Talcahuano 262, 1o. v16

PIEZA ALQUILO A MAYORES 18 $, 1 C. subt., R. Janeiro, Chaco 40, depto. 4.

PENSION FAMILIA española a 2 caballeros, con o sin pieza, Chacabuco 285, 1o.

PENSION DOY A CABALLEROS, HAY pieza y teléfono, médico, Perú 367.

PIEZA, SALITA amueblada, alquilo a mujer sola o matrim.; Larrea 411. v16

PIEZA PARA hombre alquilo 15 $, luz eléctrica, casa chica; Azcuénaga 62.

PIEZA A CABALLEROS, dos 90 $ CON pensión; Rivadavia 1663.

PIEZA ALQUILO 25 Y 30 $, CON O SIN muebl., casa familia, Córdoba 1159.

PIEZAS PARA FAMILIAS y hombres, alquilo muy baratas, Paseo Colón 470.

PIEZAS PARA FAMILIAS alquilo MUY baratas, Independencia 1532.

PENSION Y PIEZA familiar, precio módico; Reconquista 761, dep. 7.

Pieza amuebl., alq. fam., c. o sin pensión, a matrimonio o mayores, Cangallo 786.

PIECITA EN 12 $ ALQUILO, CON LUZ eléc., Solís 712.

PIEZA MODERNA, COMODIDAD LAvar, 18 $, Viamonte 325.

PIECITA AMUEBLADA ALQUILO 20 $, a hombre solo, Piedras 1362.

PIEZA PARA HOMBRE SOLO, SE ALquila, Callao 336. v17

PIEZA ALQUILO A MATRIMONIO U hombres decentes, Alsina 2005. v16

PIEZA GRANDE SE ALQUILA, CON luz, 28 $, Moreno 1571.

POR 20 $ PIEZA CON MUEBLES, para hombre solo; Sáenz Peña 414.

PIEZA se alquila, con luz, $ 18, único inquilino, Carlos Calvo 3428.

PIEZA PARA HOMBRES O MATRIMOnio, alquilo, Charcas 975.

PIEZA BARATA, COMODIDADES PAra familia, Sáenz Peña 1125.

PIEZAS JUNTAS O SEPARADAS ALquilo, comodidades, Belgrano 2157.

PIEZA ALQUILO, casa familia, a hombres solos, Méjico 1405.

PIEZA PARA HOMBRE SOLO, 10 $, CAsa tranquila, B. Mitre 2169. v15

Pieza amueblada, 20 $, hombre solo, luz eléctrica, alquilo; Venezuela 1624. v15

PIEZA AMPLIA CON LUZ, 15 PESOS; calle Juncal 20827. v15

Pieza a hombres solos, se alquila, Lavalle 873. v17

PIEZA ESPACIOSA PARA PERSONAS mayores alquilo, Cangallo 1225, dep. 2, altos. v16

PENSION verdadera española, a 40, con pieza desde 60, salas y piezas regias, teléfono, baño caliente, C. Pellegrini 348. v17

PENSION CON PIEZA A DOS CABAlleros, 100 $, y piecita 45 $, en familia, Lima 609. v15

PIECITA amueblada, luz eléc., baño, alquilo 20 $, con pensión 70 $, a caballero o señorita, Esmeralda 900.

PIEZA con balcón, linda, amueblada y con luz eléctrica, se alquila en casa seria y tranquila, en 35 $, Bolívar 292, 2o. piso. v16

RIVADAVIA 965, depto. 6, alquílase linda pieza, sin muebles, hombre solo, único inquilino, baño, luz. v15

SE ALQUILA UNA PIEZA, CANGALLO 728.

SE ALQUILA COMEDOR GRANDE, 37 pesos, con electricidad, Tacuarí 844.

SE ALQ. 2 piezas grandes, con luz, mayores, único inq., Independencia 2581. v17

SE ALQUILA PIEZA amueblada, UNICO inquilino, 26 $, Anchorena 93.

SE ALQUILAN 2 PIEZAS A PERSONAS mayores, Viamonte 843.

SE ALQUILA PIEZA HOMBRE O MAtrimonio solo, B. Mitre 1421.

SE ALQUILA PIEZA CON PENSION A caballeros o matrimonio, Rivadavia 857.

SALA Y COCINA INDEPENDIENTE alquilo, único inq., San Martín 891.

SE ALQUILA PIEZA A HOMBRE SOLO, Corrientes 1545. v16

SE ALQUILA HERMOSA PIEZA AMUEblada, Victoria 1144. v15

SALA Y ANTESALA ALQUILO, UNICO inquilino, Suárez 1870. v15

SE ALQUILA pieza a mayores, solos, único inquilino, Sáenz Peña 576. v16

SE ALQUILA pieza a hombre solo; Rivadavia 2715. v15

SALA con sótano y piezas, se alquila, Progreso 2092. v16

SE ALQUILA SALITA AMUEBLADA A señora o srta. seria, Las Heras 2035. v16

SE ALQUILA amplia sala con o sin muebles a pers. mayores, S. José 416. v15

Se alquila

OFICIOS DIVERSOS PEDIDOS

OFICIAL MEDIO OFICIAL sastre y aprendiz necesito. Esmeralda 454, altos.

OFICIAL PELUQUERO SE OFRECE por quincena. Suipacha 569.

OFICIAL MEDIO MAESTRE O APRENDIZ adelantado se necesita. Lima 1792.

OFICIAL MEDIO SASTRE SE NECESITA inmediato. 586.

OFICIALA ARMADORA de vestidos, se precisa; Rodrigues Peña 1317.

OFICIAL PELUQUERO, para sábado, precio y medio por mes; Almafuerte 435.

OFICIALA PARA VESTIDOS, buena primera, se necesita. Esmeralda 1048. v16

OFICIAL Y MEDIO SASTRE, de fino, se precisa; Esmeralda 479.

OFICIAL MEDIO SASTRE NECESITO, Humberto I, 947.

OFICIAL medio peluquero para cerca de la capital, Esmeralda 360. v16

OFICIAL PELUQUERO SE PRECISA O para lo siguiente peluquería, Brasil 2994.

OFICIAL LUSTRADOR DE MUEBLES competente preciso, Rincón 1338.

OFICIAL O MEDIO SASTRE SE NECESITA para trabajo fino, San Juan 1034.

OFICIAL MEDIO SASTRE NECESITO, de 1 y comida, Garay 565. v16

OFICIAL PELUQUERO se necesita con comida, Chacabuco 1189.

OFICIAL MEDIO SASTRE NECESITASE, Rincón 1371.

OFICIAL PLOMERO SE PRECISA, Mitre 1347, Avellaneda.

OFICIAL SASTRE POMPIER PRECISASe, Sarmiento 747.

OFICIAL MEDIO SASTRE SE PRECISA, Salta 1044.

OFICIAL PELUQUERO preciso por mes, competente, español; Corrientes 3776.

Oficial SASTRE PRACTICO SE NECESITA para "Monte", Jujuy 2004.

OFICIALA MODISTA NECESITO, PAraná 448.

JOVEN APRENDIZ BARBERO QUE SEpa afeitar bien, preciso, Catamarca 1621.

OFICIALA MODISTA DE VESTIDOS se precisa, Santa Fe 5018.

OFICIAL MEDIO SASTRE SE PRECISA; Maza 425.

OFICIAL peluquero competente preciso para sábado, Paseo Colón 1331.

OFICIAL medio sastre, o aprendiz adelantado preciso, Sadi Carnot 614.

OFICIAL MEDIO SASTRE DE FINO precioso, Belgrano 1450 (interior). v15

JOVEN medio oficial peluquero necesito; Agrelo 3578. v16

OFICIAL ZAPATERO SE PRECISA PAra composturas, Chile 501. v15

OFICIAL PELUQUERO NECESITO DE 1 a 31, Corrientes 1058. v16

OBREROS HERREROS DE OBRA SE necesitan, Cochabamba 3055. v15

OBREROS mecánicos y ajustadores se necesitan, Cochabamba 3055.

PLANADORAS A MAQUINA SE PRECIsan, Alsina 1400. v15

OFICIAL MEDIO PELUQUERO adelantado se necesita por mes, Pilmáyo 1879, Pidoyro, Avellaneda. v16

OFICIAL medio peluquero necesito p. S. Andrés, F. C. C. A., frente est.; Hernandarias 1420, peluquería, capital. v15

OFICIALA MODISTA COMPETENTE y aprendiza adelantada se necesita, Suipacha 1122.

OFICIAL MEDIO SASTRE NECESITO, pago bien, sastrería, 15 de Noviembre 1352.

OFICIAL MEDIO SASTRE y aprendiz adelantado de fino, preciso; Independencia 1606.

OFICIAL ZAPATERO competente para composturas y medida, se prefiere italiano, se precisa, Thames 1030.

OFICIAL SASTRE que sepa cortar, disponiendo de 200 pesos, necesito, prefiero español; Corrientes 525, altos, de 9 a 11.

OFICIAL PELUQUERO PREOISO PARA sábado, 6 $ y comida y otro medio oficial por mes, 30 $ y comida, Deán Funes 240, Avellaneda. v16

PEON PARA CARBONERÍA se necesita, Ramón L. Falcón 2295, Flores.

PEON español, FUERTE, 18 a 20 años, preciso, Loria 3322.

PINTORES; medio oficial y aprendices, preciso; Colombres 64. v16

PLANCHADORA SE PRECISA BUENA oficiala; Talcahuano 224.

PANTALONERA DE FINO SIN BAJOS se precisa, Talcahuano 442.

PEON LUSTRABOTAS COMPETENTE necesito, Callao 141.

PINTOR DE CAMAS DE HIERRO NECEsito, México 2587.

PLANCHADORA BUENAS de camisas, necesito; Juncal 1303.

PLANCHADORA BUENA CAMISERA Y sueltera se precisa, Sáenz Peña 183.

PLANCHADORA y planchadora para camisas práct. necesito, taller Maipú 677.

PLANCHADORAS OFICIALAS competentes se precisan, B. Mitre 3563.

PEINADOR MEDIO OFICIAL PRECISO; Pueyrredón 566.

PLANCHADORAS OFICIALAS SE NEcesitan, Cangallo 1709.

PLANCHADORA MEDIO OFICIALA SE necesita, San Juan 1716.

POMPIERS SASTRES militares PRACticos se necesitan, Victoria 634.

PLANCHADORA APRENDIZA, se necesita, Arenales 1933.

PERSONA práctica para pelar, apiastar avena, preciso; Viamonte 2864, d. jo. v15

PLANCHADORAS aprendizas preciso, enseño en 15 días, Victoria 1919. v17

PREPARADORAS de sombreros medio oficialas preciso, Corrientes 1496. v15

PLANCHADORES, planchadoras para camisas nuevas, precios Cevallos 387. v16

PEON SE PRECISA QUE SEA PRACtico para reparto de leche con carro y recomendaciones, Santa Fe 1231.

PERSONA DE REPRESENTACIÓN, bien relacionada con el comercio mayorista de esta plaza se necesita, dirigirse únicamente por escrito dando detalles y referencias a A. B. C. y Cía., Moreno 556.

SE necesitan dos corredores para limpieza de cloacas, Rojas 452. v16

SE necesitan pantaloneras para medida y confección con muestra, Cangallo 1000.

SE NECESITA MEDIO DEPENDIENTE de zapatería, Rivadavia 3867.

SEÑORITA, para trabajo fácil y que sepa bordar se necesita, Bmé. Mitre 542.

SE NECESITA BORDADORA 1|2 OFICIAla y aprendiza de vestidos, Lima 1065.

Sueleros de hombre y deformadores Luis XV se precisan; Rivadavia 2681. v16

SE NECESITAN OFICIALES URUGUAyeros, Liniers 270.

SE NECESITA BUENA OFICIALA MOdista, Alsina 1978.

SE PRECISAN CORREDORES PARA depósito de vinos, Loyola 1630. v16

SE NECESITA MEDIO OFICIALA MOdista adelantada, Córdoba 2016.

SE NECESITAN medio oficiales modistas, muy buenas, Hernandarias 475. v16

SE NECESITA APRENDIZA MODISTA, Córdoba 1725.

SE NECESITAN 20 SEMILLADORES, y 10 armadores, Thames 460.

SE NECESITA un GASISTA Y ELECTRIcista, Independencia 1846.

SE PRECISAN MEDIO OFICIALAS adelantadas, modistas, Chile 1020.

SE PRECISA HOMBRE, zapatero y lustrador, con herramientas, Lavalle 1118.

SASTRERIA FLORIDA 32, altos, medio oficiala costurera práctica, preciso.

SE NECESITA MEDIO OFICIAL SASTRE, Añasco 1528. v16

SE NECESITA TORNERO EN BRONCE y un oficial mecánico, S. Peña 284.

SE NECESITAN MEDIO OFICIALAS modistas, Rincón 57.

SE NECESITA PEON HERRADOR, Venezuela 2547.

SE PRECISAN buenos limadores en bronce, Manuel García 127, alt. Caseros 2500. v16

SE NECESITA medio oficiala modista de vestidos, Paraguay 1977.

SOPLADOR DE VIDRIO PRACTICO A la lámpara, preciso, Chile 1624. v16

SE PRECISA MEDIO OFICIAL SASTRE, San Salvador 4164, dep. 4.

SE PRECISAN BUENOS OFICIALES JUgueteros, Méndez de Andés 1469. v15

SE NECESITA muchacho de 14 a 16 años, para lechería, Talcahuano 120. v15

SE PRECISA QUESERO COMPETENTE, Liniers 1786 v15

SE NECESITAN BUENAS ARMADORAS bateras, Arenales 1272. v15

SE PRECISA MUY BUENA BATERA Y una aprendiza, Florida 628. v16

SE NECESITAN OBREROS HERREROS de obra, Cochabamba 3055. v15

SE NECESITAN obreros mecánicos Y ajustadores, Cochabamba 3055. v15

SE NECESITAN fundidores y medio oficiales fundidores, Cochabamba 3055. v15

SE NECESITAN MEDIO OFICIALA Y aprendiza con máquina cambera, Agüero 1110. v15

SE PRECISAN modistas buenas oficialas bateras y pollerismas, muy prácticas, Mma. Lucie, Ayacucho 1858. v15

SE PRECISA MUY BUENA ARMADORA de batas, inútil si no sabe su oficio, Florida 859. v16

SE NECESITA MUCHACHA, aprendiza para pollería fina, se prefiere medio oficiala costurera, C. Pellegrini 1219. v15

SE PRECISAN APRENDIZAS Y MEDIO oficialas para trajes de niños, E. Unidos 2584. v15

SE PRECISA OFICIAL COMPETENTE en camas de hierro y toda clase de trabajos, Rivera 36. v15

SE NECESITA CARPINTERO COMPEtente para fábrica de carros, Cabildo 2328.

SE NECESITA UN OFICIAL metalúrgico, que sea bien práctico en radiadores; Lambaré 1368.

SE PRECISAN COSTURERAS PARA trajes blusa marinera, talleres "A La Ciudad de México", San Juan 1168.

OFICIOS DIVERSOS PEDIDOS

SE PRECISAN TEJEDORAS DE ENCAjes de filet, Andes 530. v15

SE NECESITAN corredores, para depósito de vinos, a sueldo y comisión; Loyola 1638. v16

SE NECESITA UN LUSTRADOR DE PIsos práctico, sueldo por día $ 3; pesos 90 $, Belgrano 689.

SE NECESITA oficial práctico para tallar de yuxtaposición de cubiertas; dirigirse Santa Fe 1440. v28

SE NECESITA UN MUCHACHO DE 17 a 18 años, que sea práctico en vinos y corredor, Días Vélez 4664.

SE NECESITA BUENA OFICIALA MOdista y medio oficiala adelantada, Supacha 1087, dep. 16. v16

SE PRECISA PEON ESPAÑOL DE 15 A 18 años para trabajo de fábrica que sepa manejar, se da pieza y comida, con recomendaciones. Triarte 2255.

Señoritas y señoras GANARAN 25 $ POR día aprendiendo manicura y masajes faciales en un mes; se dan diplomas, Academia Norteamericana, Suipacha 424.

SE NECESITAN FUNDIDORES EN HIErro por jornal o por hora de 0.50 a 0.60 cts.; es inútil presentarse si no es competente, Cochabamba 3055. v15

SE NECESITAN TORNEROS COMPEtentes por jornal o por hora de 0.50 a 0.70 cts.; es inútil presentarse si no es competente, Cochabamba 3055. v15

Señora COMPETENTE EN LENCERIA de señora y de dama se precisa para el puesto de jefa de casa importante. Inútil sin poseer larga experiencia y competencia. Dirigirse por carta indicando referencias a casilla correo 956. v15

TIPOGRAFO MEDIO OFICIAL ADELANtado, necesito, Rivadavia 5762. v15

TORNERO EN MADERA SE NECESITA, Cevallos 1399.

TORNERO EN BRONCE SE PRECISA, Venezuela 336.

TIPOGRAFO DE ESTADISTICA SE NEcesita, Viernes 30?, de 9 a 10 a. m., secretaría.

TIPOGRAFO para obras se necesita uno que quiera salir a la campaña. Ocurrir Hotel Marconi, Pueyrredón 34, de 8 a 7.

TECNICO EN FUNDIR MINERAL DE plomo se precisa, de 11 a 1, B. Juarez 2834, Villa Devoto.

TORNEROS COMPETENTES SE NECEsitan por jornal o por hora de 0.50 a 0.70 cts.; es inútil presentarse si no es competente, Cochabamba 3055. v15

VISTERAS CON MUESTRA SE PRECIsan, Sarmiento 516. v16

VISTERAS para camisas, se precisan; Méjico 3378. v15

VENDEDOR de caramelos en bígrafo necesito, ocurrir, San Juan 1853.

VENDEDORA SE NECESITA, CON REferencias, esq. Fe 2132, casa de modas.

ZAPATEROS armadores taqueros, hombre, fino, preciso, Urquiza 568.

ZAPATERO PARA ARMAR Y CLAVAR señora y niña necesito, Lima 761.

ZAPATERO PARA TODO TRABAJO SE precisa, Av. La Plata 572.

ZAPATILLEROS DE SEMILLADO SE necesitan, Río de Janeiro 760.

ZAPATEROS PARA BRIN COSIDO Y escarpinado, preciso, Quito 4200.

ZAPATERO BUEN OFICIAL O MEDIO preciso, Cabildo 1170.

ZAPATEROS DE CLAVADO señora Y NIña preciso, Rivadavia 4330.

ZAPATEROS de niña, CLAVADO, SE precisan, Humberto I 1056.

ZAPATEROS, ARMADOR Y SUELERO, de hombre, se precisan, Humberto I 1056.

ZAPATEROS de escarpín con hormas necesito, E. Unidos 2799.

ZAPATEROS DE HOMBRE, CLAVADO, preciso cinco adentro, Colombres 981.

ZAPATERO OFICIAL Y MEDIO OFIcial, necesito México 3060.

ZAPATERO OFICIAL SE NECESITA, calle Boedo 1719.

ZAPATERO medio oficial pasar salón de lustrar necesito, Santa Fe 2191. v16

ZAPATEROS, encargados de rueda, preciso, México 3295.

ZAPATEROS sueleros y deformador de Luis XV y cubano preciso, Quito 4272.

ZAPATILLEROS SE PRECISAN, PASEO Colón 1550.

ZAPATEROS sueleros, taqueros, deformadores señora, preciso, Lavalleja 851.

ZAPATERO OFICIAL para composturas, se precisa, Montes de Oca 914.

ZAPATERO medio oficial se necesita para compostura, Cabildo 1687.

ZAPATERO para sección deformado a máquina, necesito, México 4357.

ZAPATEROS PARA CLAVADO, DE criatura se precisan, Bella Vista 2984. v15

Zapatero, se necesita oficial de señora, niña y criatura; Viamonte 334. v15

ZAPATEROS SE PRECISAN APRENDIces adelantados, Carlos Calvo 4281. v13

ZAPATEROS PARA ESCARPIN DE niña, se precisan, material cortado, $ 12 por docena, fábrica, Venezuela 3173. v15

ZAPATEROS para gramura y vaconcito, clavado, para adentro, se necesitan, Deán Funes 1081.

ZAPATERO PARA CALZADO DE GUEro y lona, y taqueros precisamos, Moreno 2045. v17

ZAPATERO MEDIO OFICIAL PARA nuevo y compostura pago por ipes, Charcas 4361.

ZAPATERO DE HOMBRE Y VARÓN, clavado para adentro, necesito, Avenida La Plata 1124, al fondo. v16

OFICIOS DIVERSOS OFRECIDOS

JOVEN EDUCADO SE OFRECE PARA escritorio, Cangallo 2827.

JOVEN, para escritorio o casa de comercio, se ofrece, A. Piro, Cerrito 884.

JOVENCITO SE OFRECE, PARA CASA de comercio, Est. Unidos 1018.

JOVEN PRACTICO EN escritorio, desea ampliarse en alimento mayorista. C. R.; Avenida Gral. Paz 3964

JOVEN con certificados, se ofrece para todo trabajo, entiende de electricidad y líneas aéreas, Alsina 1596. v15

JOVEN SE OFRECE PARA EMPLEADO de oficina, dactilógrafo o cobrador con garantías, Piedras 317. v16

JOVEN CON CONOCIMIENTOS generales de escritorio, se ofrece sin pretensiones por carta a J. Gonsáles, B. Mitre 1119. v15

JARDINERO Y quintero, italiano, ofrécese para ciudad o campo, muy práctico de toda clase plantas; Anchorena 890. v15

JOVEN ELECTROTECNICO SE OFRECE sin pretensiones para la ciudad o campaña, por carta a A. C., Parral 937. v17

JARDINERO-QUINTERO RECOMENDADO competente, soltero, español, sabe ordeñar vacas lecheras se ofrece por carta, Martínez, General Paz 2259.

JARDINERO ITALIANO, se ofrece, entendiendo todo trabajo del ramo, invernáculos, plantas finas y parques, para ciudad o campo; Luprida 19. v17

JOVEN DE 18 años, argentino, DE buena presencia y honradez, se ofrece, para trabajos de ferretería o escritorio, escribe bien a máquina: E. Mata, Lavalle 2941. v16

JOVEN SE OFRECE CON BUENAS recomendaciones, casa de negocio, cualquier trabajo, prefiera escritorio, Humberto I 1516. v17

TIPOGRAFO MEDIO OFICIAL ADELANtado, necesito, Rivadavia 5762, v15

TORNERO EN MADERA SE NECESITA, Cevallos 1399.

TORNERO EN BRONCE SE PRECISA, Venezuela 336.

TIPOGRAFO DE ESTADISTICA SE NEcesita, Viernes 30?, de 9 a 10 a. m., secretaría.

TIPOGRAFO para obras se necesita uno que quiera salir a la campaña. Ocurrir Hotel Marconi, Pueyrredón 34, de 8 a 7.

TECNICO EN FUNDIR MINERAL DE plomo se precisa, de 11 a 1, B. Juarez 2834, Villa Devoto.

TORNEROS COMPETENTES SE NECEsitan por jornal o por hora de 0.50 a 0.70 cts.; es inútil presentarse si no es competente, Cochabamba 3055. v15

VISTERAS CON MUESTRA SE PRECIsan, Sarmiento 516. v16

VISTERAS para camisas, se precisan; Méjico 3378. v15

VENDEDOR de caramelos en bígrafo necesito, ocurrir, San Juan 1853.

VENDEDORA SE NECESITA, CON REferencias, esq. Fe 2132, casa de modas.

ZAPATEROS armadores taqueros, hombre, fino, preciso, Urquiza 568.

ZAPATERO PARA ARMAR Y CLAVAR señora y niña necesito, Lima 761.

ZAPATERO PARA TODO TRABAJO SE precisa, Av. La Plata 572.

ZAPATILLEROS DE SEMILLADO SE necesitan, Río de Janeiro 760.

ZAPATEROS PARA BRIN COSIDO Y escarpinado, preciso, Quito 4200.

ZAPATERO BUEN OFICIAL O MEDIO preciso, Cabildo 1170.

ZAPATEROS DE CLAVADO señora Y NIña preciso, Rivadavia 4330.

ZAPATEROS de niña, CLAVADO, SE precisan, Humberto I 1056.

ZAPATEROS, ARMADOR Y SUELERO, de hombre, se precisan, Humberto I 1056.

ZAPATEROS de escarpín con hormas necesito, E. Unidos 2799.

ZAPATEROS DE HOMBRE, CLAVADO, preciso cinco adentro, Colombres 981.

ZAPATERO OFICIAL Y MEDIO OFIcial, necesito México 3060.

ZAPATERO OFICIAL SE NECESITA, calle Boedo 1719.

ZAPATERO medio oficial pasar salón de lustrar necesito, Santa Fe 2191. v16

ZAPATEROS, encargados de rueda, preciso, México 3295.

ZAPATEROS sueleros y deformador de Luis XV y cubano preciso, Quito 4272.

ZAPATILLEROS SE PRECISAN, PASEO Colón 1550.

ZAPATEROS sueleros, taqueros, deformadores señora, preciso, Lavalleja 851.

ZAPATERO OFICIAL para composturas, se precisa, Montes de Oca 914.

ZAPATERO medio oficial se necesita para compostura, Cabildo 1687.

ZAPATERO para sección deformado a máquina, necesito, México 4357.

ZAPATEROS PARA CLAVADO, DE criatura se precisan, Bella Vista 2984. v15

Zapatero, se necesita oficial de señora, niña y criatura; Viamonte 334. v15

ZAPATEROS SE PRECISAN APRENDIces adelantados, Carlos Calvo 4281. v13

ZAPATEROS PARA ESCARPIN DE niña, se precisan, material cortado, $ 12 por docena, fábrica, Venezuela 3173. v15

ZAPATEROS para gramura y vaconcito, clavado, para adentro, se necesitan, Deán Funes 1081.

ZAPATERO PARA CALZADO DE GUEro y lona, y taqueros precisamos, Moreno 2045. v17

ZAPATERO MEDIO OFICIAL PARA nuevo y compostura pago por ipes, Charcas 4361.

ZAPATERO DE HOMBRE Y VARÓN, clavado para adentro, necesito, Avenida La Plata 1124, al fondo. v16

OFICIOS DIVERSOS OFRECIDOS

ARBORICULTOR y jardinero, de profesión, japonés, Esmeralda 987. v19

Albañil buen oficial se ofrece para toda clase de trabajo; Pavón 1733.

ANILLADORA PRACTICA EN CIGArros finos, con buena referencia, M. P., Velasco 340, se ofrece. v17

ACEPTO COMISIONES Y REPRESENtaciones, cobranzas en general para la provincia de Córdoba, por ofertas y condiciones a E. M., Agencia LA PRENSA, en Alejandro, F. C. C. A. v16

ALEMAN, 39, 4 IDIOMAS, contabilidad, ex gerente almacenes campestres, importación, exportación, experiencia acopio frutos, quehaceres estancia, inmejorables referencias, desea puesto, pretensiones modestas; escribir a Alemán 39, Av. Mayo 575. v16

AVICULTOR COMP. en refinamiento de gallinas ponedoras, conociendo sistema especial y económico para cría de pollos, partos y conej., preservando de enfermedades, se ofrece, Villamen; B. de Irigoyen 278.

CARPINTERO oficial se ofrece con banco y herramientas; Independencia 2209. v16

CARPINTERO oficial ofrécese con banco y herramientas; Castro Barros 977. v16

CARPINTERO de galpones, etc., entiende de herrero, ofrécese, B. Irigoyen 1752. v16

CARPINTERO OFICIAL SIN PRETENsiones se ofrece, Belgrano 1390.

CAMISERA fina de hombre, se ofrece, para casa de familia distinguida, escribir a Francisca J., Melo 2232, Recoleta. v16

CHICO DE 14 años, INTELIGENTE, sabe un poco escribir, se ofrece, sin pretensiones, Arrecifes 3346, Flores. v15

CARPINTERO JOVEN, SABE LUSTRAR y entiende de tapicero, se ofrece cualquier trabajo, casa negocio, a Loma, Carlos Calvo 930.

CAPATAZ O SEGUNDO MAYORDOMO SE ofrece para establecimiento de campo, dirigirse por carta calle Caracas 2334, Villa Fleche, Avellaneda. U. T. 893, Barracas. v16

CARPINTERO SUIZO, ENTENDIDO EN todo trabajo del ramo, 2 años en el país, práctico en carros, coches y demás, ofrécese para estancia o pueblo. Cartas a poste restante, Correo Central, E. R. 390. v15

DEPENDIENTE español para tienda práctico, Cabildo 2590.

DEPENDIENTE ITALIANO ALMACEN Y cocinar ofrécese, Aldo, Lavalle 3699.

DEPENDIENTE práctico almacen para campaña, se ofrece, Moreno 634.

DEPENDIENTE DE FERRETERIA práctico se ofrece, R. Sturla, Medrano 587.

DEPENDIENTE práctico en ramos generales, contabilidad y mág, se ofr. sin pretensiones, Villamen, B. de Irigoyen 270.

DEPENDIENTE ITALIANO MUY PRACtico en almacén, quesería y fiambrería se ofrece, capital o afuera, por carta o personalmente, Montes de Oca 2075. v16

DEPENDIENTE DE ALMACEN PRACtico en ramos generales, buenos certificados, ofrécese, para campaña, Aguirre 532, Rodrigues.

DESEO OCUPARME UN PAR DE HOras diarias, empleo o representación, ofrezco garantía $5.000. Para operación segura disponga parte en efectivo. Dirigirse por carta San Juan 1530, 8. M. v15

ENFERMERA competente y recomendada se ofrece, Brasil 2755. v16

ESTANCIEROS: SE OFRECE COMO encargado o empleado, hombre joven de 33 años, persona seria, muy activa, casado, un niño, sabe castellano, francés, inglés, corredor de la administración económica de establecimientos agrícola-ganaderos, sabe a fondo los trabajos de escritorio, bien práctico en manejo de peones. Referencias inmejorables, sin pretensiones, cualquier parte República. Cartas a A. Ponciet, Balcarce F. C. S. v16

FOTOGRAFO medio oficial se ofrece sin pretensiones, Castro Barros 977. v15

FOGUISTA SE OFRECE CON LIBRETA de "chauffeur", sabe traccionar, Monroe 1921. v17

FUNCIONARIO MUY ACTIVO Y BIEN vinculado, desea representar casas de negocio en C. del Uruguay e interior, provincia Entre Ríos, buenas referencias: Dirigirse Gallo 748. v15

Herrero mecánico ofrécese para estancia, sabe manej. auto, P. S. Rojas 1666. v15

HOMBRE ITALIANO, FORMAL, se ofrece para consultorio o sanatorio, práctico en aplicar galvánicos y alta frecuencia, con buenas referencias, por carta General Paz 2559.

HERRERO MECANICO Y CARPINTERO se ofrece, para estancia, compone toda clase de máquinas agrícolas, motores a vapor, trilladoras, molinos y hace pozos surgentes, para molinos. Dirigirse por carta calle Baluchó 2392, Avellaneda. v16

OFICIOS DIVERSOS OFRECIDOS

SE OFRECE PLANCHADORA OFICIAla recomendada, Charcas 2734, p. 16. v16

Señorita INGLESA SE OFRECE para escritorio o casa de comercio, entiende de telefonista y escribe a máquina, buenos informes, señorita K. W., Sauzal 124. v15

SE OFRECE JARDINERO y quintero con dos hijos de 20 y 25 años, para el campo cerca de la ciudad; dirigirse por carta A. Ferrari; Bustamante 256, Lomas de Zamora. v16

Señorita DECENTE, FORMAL, OFRECEse para mostrador de dulcería, florería, dama de compañía, cuidar niños, ama de llaves o cosa análoga, no exige sueldo hasta probar competencia, sí buen trato y pieza, a L. G., José C. Paz, F. C. P. v17

TIPOGRAFO minervista con buenos certificados, se ofrece, Esparza 53. v15

TORNERO MECANICO COMPETENTE, 17 años de práctica, se ofrece como capataz de taller, Piedras 247, dep. 4. v15

VIDRIERO de confianza, baratísimo, 488 Canning, U. T. 2013, Mitre. v16

SERVICIO DOMESTICO PEDIDO

AMA PRECISO, leche de 2 meses, para criar en su casa, Cabrera 2830.

CHICA para sirvienta se necesita, Portela 55.

COCINERA Y OTRO QUEHACER SE necesita, Rivadavia 6050. v18

CHICA SE NECESITA, PERU 731, 2o. piso, dep. C.

COCINERA PARA CORTA familia, con cama, se necesita; Santa Fe 3766.

COCINERA con cama, que sepa bien su obligación se necesita; Charcas 2779.

COCINERA RECOMENDADA, CON CAma, se necesita; Callao 191.

COCINERA joven, necesito para familia inglesa; Echeverría 3470, Belgrano.

CHICA DE 15 años NECESITO PARA quehaceres, Perú 731, 4o. piso, dep. E.

COCINERA y otros quehaceres se necesita, Sarmiento 2541. v16

COCINERA FORMAL se precisa, panadería; Chicago 6608, Mataderos.

COCINERA SE NECESITA, sueldo 35 $; Zapiola 2190, de 9 a 12.

CHICA DE 14 a 15 años, precisa, poco trabajo; Defensa 881. v16

COCINERA, cocina sencilla y asilar ropa se necesita, Belgrano 452, 2o. piso.

COCINERA Y OTROS quehaceres, necesita; Rivadavia 2724. v17

COCINERA SE NECESITA, LAS HERAS 3995. v16

COCINERA Y OTROS QUEHACERES, SE necesita, Bogotá 2940, Flores.

COCINERA se necesita, trabar de 8 a 11, Larrea 48.

COCINERA, joven, argentina, SE PREFIcisa, buen sueldo, Gilemes 3859.

COCINERA SE NECESITA, AYACUCHO 664.

COCINERA SE NECESITA, SANTA FE 1984.

COCINERA NECESITO y otros trabajos, matrimonio solo, Uspallata 973.

COCINERA Y OTROS quehaceres, necesito, buenos informes, Pueyrredón 1450.

CHICA DE 14 años precisa para trabajo de matrimonio 15 $, Avellaneda 3349. v16

COCINERA Y OTROS QUEHACERES se necesita, Ugarteche 2834. v15

COCINERA ENTENDIDA, CON CAMA, sueldo 40 a 45 $, de 8 a 9, se necesita, Moreno 1612.

CHICA PARA AYUDAR, BUEN TRATO, con o sin retiro; Gaona 467, depto. 2, de 8 en adelante.

COCINERA PARA CORTA familia, en Martínez, con recomendaciones, se necesita, tratar en Belgrano, Moldes 1718. v17

COCINERA Y OTROS QUEHACERES Y mucama joven, con cama, se precisan, se prefieren madre e hija, México 1773.

COCINERA RECOMENDADA, PARA cocina sencilla se necesita, Bdo. de Irigoyen 1019.

COCINERA Y ALGUN OTRO QUEHAcer, necesito, joven, bien recomendada, $ 25, Urquiza 282.

COCINERA DE PROFESION Y MUCAMAniñera joven necesito con muy buenas recomendaciones, para pueblo cercano, tratar de 4 a 5 p. m., Tucumán 2061.

COCINERA QUE SEPA BIEN COCINAR y que quiera ir a Martínez temporada verano, preciso, Sargento Cabral 856, altura Suipacha 1100.

JOVEN sepa cocinar, italiana, argentina, recomendada, necesito, Lima 229.

LAVANDERA SE NECESITA PARA CAsa, de alojamiento, dormir adentro, 25 de Mayo 797.

MUCAMA general, recomendada para corta familia, $ 35, necesito, Pringles 82.

MUCHACHA SE NECESITA, Don Cristóbal 686.

MATRIMONIO vasco, cocinera y mucamo se necesita para afuera, Córdoba 373.

MUCAMA GENERAL joven con recomendación, se necesita, Charcas 2524.

MUCHACHO o muchacha necesito, de 12 a 14 años, Federico Lacroze 2170.

MUCHACHA NECESITO, GUAYAQUIL 649 (Cabalito).

MUCHACHA PARA SERVICIO SE PREcisa, tratar de 8 a 12 m., Guemes 3271.

MUCHACHA PARA CORTO SERVICIO, de tarde, necesítese, 10 $, Brasil 1363. v16

MUCHACHA SIN CAMA SE PRECISA, Ate. Brown 791.

MUCHACHA 16 A 18 años, OCUPAR a henes, recomendada, preciso, Rioja 1231.

MUCHACHA PARA CORTA FAMILIA SE precisa, Humberto I 3079.

MUCHACHA joven, todo servicio menos cocina, se precisa; Cangallo 3771.

MUCAMO PARA todo servicio, recomendado necesito; Montes de Oca 745.

MUCAMA SE NECESITA para matrimonio; tratar Rosario 216.

MUCAMA DE ADENTRO PARA matrimonio se precisa, Andes 29.

MUCHACHA SE PRECISA, SANTA ROsalía 1924.

MUCHACHA SE PRECISA PARA LEchería, Victoria 1380.

MUCHACHA PRECISO, buen sueldo y trato, Alvarez 3189, depto. 4.

MUCHACHA TODO SERVICIO CORTA familia, se necesita, E. Unidos 590.

MUCHACHOS PARA LIMPIEZA DE cocina, se precisan, Lavalle 1202.

MUCHACHA de 14 años, para matrimonio solo se precisa, Cangallo 3914. v16

MUCHACHA SE NECESITA, Independencia 2694. v17

MUCHACHO se necesita recomendado, para familia, 15 $, Santa Fe 2624.

MUCHACHA se necesita para cuidar un niño, sueldo 15 $, Agüero 1440.

MUCHACHA se necesita para matrimonio solo, tratar Alsina 1432.

MUCAMA GENERAL PARA MARTINEZ, se precisa, Bolívar 171, de 9 a 11.

MUCHACHO SE NECESITA DE 16 A 18 años, Belgrano 1772.

MUCAMA para sanatorio, con recomendaciones, sueldo 30 $, Corrientes 2975.

MATRIMONIO JAPONES SE NECESITA jardinero, quintero, tratar Solís 1064.

MUCHACHA 15 años NECESITA MATRImonio, Loria 930.

MUCHACHA DE 12 a 13 años, ayudar, hay coriners, Viamonte 382, dep. 6.

MUCHACHA DE 14 a 16 años, se precisa, con retiro, sueldo 15 $; Victoria 3523.

MUCHACHA JOVEN SE necesita; Lapridá 958.

MUCHACHA SE NECESITA, CORTA FAmilia, Gallo 1879.

MUCHACHO para limpieza y mandados, de 16 a 17 años necesito, Maipú 629.

MUCHACHO PRECISO, 15 $, C. Pellegrini 1179.

MUCHACHO DE 13 años, para mandados necesito; Colombres 580.

MUCHACHA PARA MUCAMA, se precisa, con cama; Carabobo 61.

MUCHACHO lava-platos, para pensión 25 necesita, 20 $, Bmé. Mitre 981.

MUCAMA DE BUENA PRESENCIA, se necesita, Defensa 552.

MUCAMO PARA HOTEL SE PRECISA, Tarcuarí 142.

MUCAMA SE NECESITA, MAIPU 881.

MUCHACHA para matrimonio se necesita, Sadi Carnot 86.

MUCHACHA SE NECESITA, ENTRE Ríos 248.

MUCHACHO para mandados y limpieza se necesita, Lemes, F. C. S., Rivera 619.

MUCHACHA DE BUENA PRESENCIA para niñera preciso, Ituzaingó 692.

MUCHACHA de 12 a 14 años se necesita, México 1967.

MATRIMONIO cocinera, mucamo, todo servicio como familia, 50 $, Thames 2419

MUCHACHO necesito, para limpieza, Corrientes 4371.

MUCHACHA precisase, estará como en familia, sabiendo algo coser, México 691

MUCHACHA se necesita, para corta familia; Rivadavia 6916, Flores.

MUCAMA general se precisa con buenos informes, Rivadavia 4277.

MUCAMA GENERAL, SE NECESITA; Rivadavia 4196; tratar desde las 9.

MUCHACHA SE NECESITA para quehaceres de familia, Chubut 650.

MUCHACHO JOVEN Y SERIO PARA mucamo necesito, Tacuarí 1235.

MUCHACHA JOVEN SE NECESITA para todo trabajo, Humahuaca 3813. v17

MUCHACHA SE NECESITA PARA corta familia, 20 $, Sarmiento 3556. v17

MUCHACHA 14 años precisa, medio día limpieza, Independencia 3684.

MUCHACHO DE 14 A 16 años PARA limpieza precisa, B. Mitre 1428.

MUCHACHA DE 14 A 16 años, SE NEcesita, Boedo 721. v16

MUCHACHO JOVEN QUE SEPA COCInar se precisa, California 1793.

MUCHACHO SE NECESITA, CERRITO 143, 1er. piso.

MUCAMA, niñera, preciso de 16 a 20 años, Bustamante 729.

MUCHACHA, para todo servicio de corta familia, se precisa, Paso 151.

SERVICIO DOMESTICO PEDIDO

MUCHACHITO, español, para servicio limpiano, se precisa, Independencia 1674.

MUCAMA JOVEN COMPETENTE, recomendada, necesito, Montevideo 1442.

MUCHACHA JOVEN CON BUENAS referencias, necesito, Rivadavia 4384.

MUCHACHA PARA AYUDAR a quehaceres, se precisa, Sgo. del Estero 324.

MUCHACHA DE 15 a 16 años, se necesita, sin cama, Uriarte 1808.

MUCHACHA para todo trabajo, de matrimonio solo, necesito, Belgrano 3042. v16

MUCHACHO SE NECESITA, en casa de familia, Córdoba 2054.

MUCHACHA PARA TODO TRABAJO SE necesita, Jujuy 448. v15

MUCHACHA de 13 a 14 años, se necesita, Junta 1902 esq. Terrero 2296. v16

MUCHACHA SE PRECISA, SUELDO $ 20, Bustamante 716. v15

MUJER PARA LAVAR SE NECESITA, Portela 126, Flores. v15

MUCHACHA DE 14 A 16 años SE PREcisa, sueldo 18 $, Lima 646. v15

MUCHACHA joven, para la cocina, se necesita, Jujuy 108. v15

MUCHACHA 13 a 14 años, para matrimonio, preciso; C. Pellegrini 946. v16

MUCHACHA precisa corta familia, 15 a 17 años; Buines 1136. v15

MUCHACHA SE PRECISA, POCO TRAbajo, buen sueldo, Juncal 3366. v15

MUCHACHA SE NECESITA PARA ayudar quehaceres casa, S. Juan 2216. v15

MUCHACHA PARA SIRVIENTA preciso, Rivadavia 2475. v15

Muchacha preciso de 14 a 16 años con cama para servicio, Humberto 1900. v15

MUCHACHA servicio de 2 personas, SE precisa, 15 $, Montevideo 681. v15

MUCHACHA PRECISO todo quehacer corta familia, Santa Fe 5052. v15

MUCAMA que sepa planchar se necesita para matrimonio solo, Canalejas 2380, Flores. v16

MUJER o muchacha para limpieza, quehaceres matrimonio, horas de tarde, necesito, Ayacucho 1038, dep. C.

MUCHACHO NECESITO, LIMPIEZA Y mandados con recomendación, Concordia 485.

MUCHACHO SE NECESITA CON RECOmendaciones de 15 a 16 años, Añasco 2385. v16

MUCHACHA DE 14 años SE NECESITA para matrimonio solo, Belén 592, Vélez Sársfield.

MUCAMA SE NECESITA PARA el

SERVICIO DOMESTICO OFRECIDO

COCINERA española, se ofrece, recomendada, Sgo. del Estero 630.

COCINERA BUENA SE OFRECE CON O sin retiro, Humberto 1445.

COCINERA, se ofrece, con recomendaciones, ascada, Alsina 1979. v16

COCINERA sencilla, con rec., se ofr., para corta fam., o mat. s., Uruguay 839.

COCINERA española, se ofrece para corta familia; Piedras 1268, pieza 19. v16

COCINERA SE OFRECE, RECOMENDADA; Humberto 2358. v16

COCINERA joven, para cocina sencilla, se ofrece, Ayacucho 1527. v15

COCINERA se ofrece y algunos quehaceres, Tacuarí 973. v15

COCINERA recomendada, española, ofrécese, S. Antonio 1003, B. al Norte. v16

COCINERA SE OFRECE PARA casa particular, recom., Moreno 1091, sala. v15

COCINERA ARGENTINA se ofrece, sabe amasar, con retiro, Humberto 1026. v16

COCINERA con chica de 11 años, ofrécese, argentina, Castro Barros 47. v15

COCINERA Y MUCAMA SE OFRECE, con recomendaciones, Solís 1494. v16

COCINERA SE OFRECE con o sin retiro, bien recomend, Canning 2180. v15

COCINERA SE OFRECE SIN CAMA, Tacuarí 1469. v16

COCINERO COMPETENTE, repostero, recomendado, ofrécese, sin pretensiones; Tucumán 1196.

COCINERA SABE LAVAR, PLANCHAR y de postres, con buenos informes, se ofrece con retiro, México 1166.

COCINERA ESPAÑOLA SE OFRECE, competente, para corta familia, tiene recomendaciones, San José 143.

COCINERA SE OFRECE, SIRVIENTA, con nena de 2 años, va afuera, 30 pesos Rivadavia 7429.

COCINERO VASCOESPAÑOL SE ofrece persona seria, corto sueldo y estable, recom., c. o campo, Trienta y Tres 2075. v16

COCINERA SE OFRECE, para cocina sencilla, algún otro trabajo, o para todo, de matrimonio solo, San Juan 1348.

COCINERA ESPAÑOLA se ofrece, buenas informaciones, con o sin retiro, Belgrano 1020. v16

COCINERA ESPAÑOLA se ofrece CON buenos informes, para ciudad o campo, Defensa 883.

COCINERA competente se ofrece para ciudad o campaña, con recomendaciones; Pavón 1466. v16

COCINERA Y MUCAMA SE OFRECEN, recomendadas, van al campo; calle Junín 1355.

COCINERA italiana, ofrécese, sabe amasar, con buenos informes, para campo o ciudad, Solís 5670. v16

COCINERA SE OFRECE PARA RESTAURANT o casa negocio, práctica, Río Janeiro 1962. v15

COCINERO de profesión, joven, solo, ciudad o campo, ofrécese, Rivera 1226, Rudecindo. v15

COCINERA CON RECOMENDACIONES, con o sin casa, sueldo de 55 a 60 $, se ofrece, Juncal 3153. v16

COCINERO ITALIANO CON BUENOS certificados se ofrece para restaurant o casa de pensión, L. Mina, Brandsen 108, Boca. v15

COCINERA TRIESTINA, PERFECTA cocinera, pastelera, etc., con buenas recomendaciones, se ofrece, 25 de Mayo 447, 2° P. v17

COCINERA MUY COMPETENTE Y MUcama, hermanas, se ofrecen para trabajar en casa de artistas, por carta o personalmente, B. 1°, Hornero 396.

COCINERA SE OFRECE Y OTROS quehaceres, con hija de 15 años, para mucama, con buenas recomendaciones, para ciudad o campo, Juncal 3050.

COCINERO italiano, casa pensión, o fonda, ofrécese, o se hace cargo servicio completo de fonda, con 2 hijos menores, P. P., Solís 1559

COCINERO PASTELERO REPOSTERO piamontés, 43 años, con muy buenos certificados, busca ocupación en restaurant o distinguida familia, ciudad o campo, Informes: Luis, cocinero, Uruguay 937. v17

HOMBRE JOVEN SE OFRECE PARA cocinero en casa de hombres solos, sabe lavar y planchar toda ropa de hombre y se encarga de toda la limpieza de casa de negocio, prefiere ir al campo, sin pretensiones, bien práctico en almacén y despacho de bebidas, tiene garantía, y buenos informes, sabe hacer de todo trabajo doméstico; atiende cualquier casa de campaña o ciudad; tratar Av. de Mayo 975.—Jesús Alvarez. v15

JOVEN VASCO OFRECESE DE MUCAMO y otros trabajos; Defensa 867.

JOVEN OFRECESE, para cualquier trabajo; Brasil 2514.

JOVEN ESPAÑOL, CUALQUIER TRAbajo, casa, comida y poco sueldo, Lima 423.

JOVEN JAPONES, se ofrece para portero o mucamo, buenas recomendaciones, T. T. 4383, Mitre; Corrientes 2526. v15

JOVEN de 21 años, para cualquier trabajo se ofrece, carta a F. M., Piedras 1268, pasa 18. v15

JOVEN BUENOS INFORMES se ofrece cualquier trabajo, entiende de cocina, por carta C. Alvarez, Uspallata 1902. v16

JOVEN DE 30 años SE OFRECE PARA cualquier trabajo, buenos informes, Loria 1244, dep. 4. v15

JOVEN provinciano, ofrécese, honrado y bien recomendado, para portero u otro quehacer, por carta o personalmente, Paso 327.

LAVANDERA SE OFRECE PARA CASA de familia, Junín 873.

LAVANDERA se ofrece para hotel o familia, Independencia 734.

LAVANDERA JOVEN CUALQUIER TRAbajo se ofrece, Avilés 2926, Belgrano, —F. M. v15

MUCAMA GENERAL, se ofrece, recomendada, Rivadavia 1931, pieza 15.

MUCAMA o niñera ITALIANA SE ofrece, Alsina 2856, Belgrano. v16

MUCAMA FORMAL SE OFRECE; Victoria 1035.

MUCAMA JOVEN, DE confianza, OFREcese; 15 de Noviembre 1460. v17

MUCHACHO SE OFRECE DE 13 años, Junín 842.

MUCHACHA SE OFRECE PARA CORTA familia, Cangallo 2041.

MUCAMA SE OFRECE con recomendaciones, México 1166.

MUCHACHA DE 15 años SE OFRECE para servicio, Pichincha 565.

MUCAMA OFRECESE PARA AFUERA, entiende de cocina, Iguazú 119. v16

MUCAMA SE OFRECE, sabe su obligación; Defensa 969, pieza 20.

MUCAMA de comedor o de adentro, se ofrece, Corrientes 1622. v16

MUCAMA VASCA SE OFRECE PARA adentro, Alsina 1950.

MUCAMA GENERAL SE OFRECE, Chacras 2067, dep. 9. v16

MUCHACHA SE OFRECE para matrimonio solo o niñera, Ayacucho 183.

MUCAMA RECOMENDADA SE OFRECE, Loria 1286. v16

MUCAMA SE OFRECE, MAIPU 903.

MUCAMAS 2 se ofrecen, ascadas, con buenos informes, Salta 1170, M. S.

MUCHACHA se ofrece, matrimonio solo, para todo servicio; C. Pellegrini 424.

MUCAMA SE OFRECE, SARMIENTO 1968, dep. 8. v16

Matrimonio decente, recomendado ofrécese para caseros; Moreno 524, dep. 6.

MATRIMONIO sin hijos ofrécese, portero y mucama, Cochabamba 262. v16

MUCHACHA OFRECESE PARA mucama corta familia, Alsina 1527. v16

MATRIMONIO, bien recomendado, cuidar casa, se ofrece, Alsina 640. v17

MUCAMA JOVEN, ESPAÑOLA, COMPEtente, ofrécese, San Martín 1146.

MUCAMA VASCA, formal, se ofrece para ciudad o campo, Córdoba 1761. v16

MUCAMA general, se ofrece, para matrimonio, Chile 852, pieza 34.

MUCAMA RECOMENDADA SE OFREcese, Río V 9. v16

MUCAMO, hombre formal, recomendado, ofrécese, pequeño sueldo, Paraná 1117.

MUCAMA ARGENTINA SE OFRECE CON recomendaciones, Cangallo 2658.

MUCHACHA SE OFRECE PARA CORTA familia, Rivadavia 1981.

MUCAMA FORMAL Y CON RECOMENdación, se ofrece, Chile 368.

MUCAMA ARGENTINA ofrécese con recomendaciones, Corrientes 2687, D. C.

MUJER FORMAL SE OFRECE PARA servicio de matrimonio, Sentífuss 560. v15

MUCAMA GENERAL, SE OFRECE; calle México 677. v16

MUCAMA Y SIRVIENTA SE OFRECEN, Rioja 1491. v16

MUCAMA O SIRVIENTA GENERAL SE ofrece, Luca 1548. v16

MUCAMA SE OFRECE RECOMENDADA y buena presencia, Cerrito 1948. v16

MUCAMA U OTROS QUEHAC., con recomendac. se ofrece, Humberto 1550. v15

MUCAMA SE OFRECE, MATRIMONIO solo, sabe coser, Paraguay 1031. v15

Matrimonio vascoESPAÑOL se ofrece para cuidar casa, Treinta y Tres 814. v16

MUCAMA GENERAL O DE ADENTRO se ofrece, Crámer 2043. v16

MUCAMA recomendada se ofrece, sabe coser y planchar, Malabia 2386, v15

MUCAMA española, se ofrece para corta familia, va al campo; Ecuador 216. v15

MADRE, e hija de 22 años se ofrecen, ella cocinera o guiadora de casa, él mucamo, ciudad o campo, Obligado 2569, v16

MUCAMA SE ofrece, sería y de buena presencia, va a Mar del Plata o ciudad, Libertad 144, U. T. 2933, Libertad.

MADRE E HIJA SE OFRECEN CON RETiro para casa de familia, Montes de Oca 709, pieza 31.

MATRIMONIO ITALIANO OFRECESE práctico en campo, ella cocinera, Máximo 1446, Paternal.

MATRIMONIO español, para estancia o ciudad, se ofrece, ella cocinera, él quintero jardinero y otros trab.; Moure 3678, v17

SERVICIO DOMESTICO OFRECIDO

MUCAMA se ofrece, recomendada, Venezuela 946. v15

MUCAMO SE OFRECE, ENTIENDE DE cocina sencilla y limpieza, Yatay 775. v15

MATRIMONIO JOVEN OFRECESE, ella cocinera, él mucamo y otros trabajos, Defensa 867.

MUCAMA SE OFRECE FINA, SABE UN poco de todo, con informes, Victoria 480, 2o. p.

MUCAMA SE OFRECE CON BUENAS recomendaciones, sabe planchar, Peña 2475. v16

MUCHACHA SE OFRECE ARA niñera o todo trabajo corta familia, Bdo. de Irigoyen 2342.

MUJER SE ofrece con nena de 4 años, para quehaceres de poca familia, sin pieza, sueldo 20 $; Cochabamba 1072. v16

MUCAMA o niñera, JOVEN Y ASEADA, se ofrece, recomendada, personalmente Andes 820.

MUCAMO comedor, buena ropa, recomendado, ofrécese, C. T. 2095 Libertad, Venezuela 1264.

MATRIMONIO VASCO SERIO se ofrece, buena cocinera y portero o sereno, ciudad o campaña, Chile 630, L. M.

MUCAMO JAPONES se ofrece con certificado, sueldo 50 $, Rocha 1328, Hotoketuchi. v16

MATRIMONIO DISTINGUIDO, JOVEN, sin hijos, se ofr., la señora por pequeño sueldo y pieza, Sgo. del Estero 1097.

MUCAMA general se ofrece, a corta familia; también va niñera, buenos informes, Agüero 1681.

MUCAMA O SIRVIENTA, ENTIENDE de cocina, con retiro, se ofrece, San Juan 1655. v16

MUCAMA SE OFRECE PARA TODO trabajo, en casa de corta familia, México 559, pieza 11. v16

MATRIMONIO SE OFRECE PARA CAseros, argentinos, hijos de italianos, personalmente, Peña 2086, comedor. v17

MATRIMONIO formal, sin hijos, se ofrece, para cuidar casa, recomendaciones a satisfacción, F. Lluma, Moreno 2260.

MATRIMONIO JOVEN SE OFRECE, ella cocinera, él cualquier trabajo, afuera o en la capital, Salcedo 2249, A.

MATRIMONIO JOVEN SIN HIJOS SE ofrece para el campo o capital, cualquier trabajo, Luca 1771, P. L. v16

MUCAMA vasca ofrécese, sabe coser y planchar, buenas recomendaciones, va a Mar del Plata, Arenales 1229, dep. 16.

MUCHACHA SE OFRECE, PARA LOS quehaceres, por medio día de mañana, Sarmiento 2629. v16

MUCAMA PORTUGUESA JOVEN SE ofrece; excelentes certificados, Avilés 2931, Belgrano. v15

MATRIMONIO SIN HIJOS RECOMEndado desea cuidar casa en la temporada, Guanacache 2972, J. J. v15

MUCHACHA DE 19 años SE OFRECE para matrimonio solo o corta familia, calle Barrientos 1560. v15

MATRIMONIO español, se ofrece, señora cocinera, él todo trabajo, con recomendaciones; Deán Funes 1352. v16

MUCAMA de adentro se ofrece, sale al campo, sabe planchar, buenos informes, Ayacucho 1665. v15

MATRIMONIO ESPAÑOL OFRECESE sin hijos, para ciudad o campaña, ella para cocinera o sirvienta, Anchorena 385. v15

MATRIMONIO español se ofrece con una chica de 17 meses para ciudad o campo, tratar Cazarraville 4382, Floresta. v16

MUCAMO de comedor joven, se ofrece con recomendaciones, ciudad o campo, tratar C. R., Victoria 1460. v16

MATRIMONIO español se ofrece para estancia, quintero y buena cocinera, con buenos informes, 70 $, Garay 2361. v15

MATRIMONIO sin hijos, recomendados, se ofrecen, cocinero y mucama, sabe coser, zurc., Van al cam., S. Peña 283, d. 5. v15

MATRIMONIO SE OFRECE, ella cocinera, él cualquier trabajo, sueldo de 90 a 100 $, El Cano 3074, Belgrano. v16

MUCAMA SE OFRECE O SIRVIENTA TOdo el trabajo, va a afuera por temporada con buenas recomendaciones, Defensa 936. v16

MATRIMONIO INGLES, HABLA español, se ofrece, cocinera y quintero, entiende del cuidado de animales, B. Irigoyen 1643, han servido 5 años en otra estancia. v16

MATRIMONIO español ofrécese, cuidar casa temporada verano, con una chica 9 años, bien recomendada, J. Sánchez, Belgrano 1417. v17

MATRIMONIO PIAMONTES OFRECESE recomendado, quintero, jardinero, práctico para estancia, ella cocinera, cuidar aves, Cangallo 2015.

MATRIMONIO SE OFRECE, EL MUCAma, portero o cualquier trabajo, ella cocina sencilla, ciudad o campo, Rivadavia 2143, pieza 33.

MATRIMONIO ESPAÑOL, sin hijos, ofrécese, Portero o encargado de casa de departamentos, con garantías, por carta o personalmente a J. G., Alsina 949.

MUCHACHAS, 2 HERMANAS SE OFREcen juntas o separadas, una de 15 años, la otra 12, para sirvientas, Vidal 2434 (Belgrano).

MATRIMONIO ITALIANO, SE OFRECE, ella buena cocinera, él jardinero quintero muy buena recomendación, Bompland 1225. v15

MATRIMONIO JOVEN SE ofrece, ella cocina, con leche de 4 meses o cocinera de profesión, él mecánico o herrero, dirigirse a Serrano 548. v15

MATRIMONIO SE OFRECE PARA EStancia, peón de patios y otros quehaceres; ella, lavar, planchar y cocina sencilla; Rivadavia 4437. v15

MATRIMONIO JOVEN DE ALTA ITAlia, se ofrece como encargado de casa de departamentos, con garantía, personal, recomendación, Cangallo 2080, pieza 12. v16

MATRIMONIO ITALIANO, serio, se ofrece, competente todo trabajo, ciudad o campo, recomendado, Marquez, Roca 523, Avellaneda. v15

MATRIMONIO decente, bien recomendado se ofrece para caseros, él es empleado en el correo, dirigirse P. F. M., poste restante correo. v15

MATRIMONIO ITALIANO SE OFRECE, cocinero y mucama, o niñera, buenos informes, van a Mar del Plata, Cangallo 4089. v15

MATRIMONIO JOVEN Y DECENTE, ella muy buena modista se ofrecen para cuidar casa, óptimas referencias, Montañeses 2226, Belgrano. v16

MATRIMONIO JOV., FORM., SIN HIJOS ofrécese, él chauffeur o cualquier trabajo, ella buena cocinera, buenas recomendaciones, ciudad o campo, V. B., Arenales 1247.

Niñera SE OFRECE, CORRIENTES 1739, dep. 2.

OFRECESE señora SERIA, TODO TRAbajo, con retiro, Defensa 520. v15

OFRECESE MATRIMONIO ESPAÑOL, 30 años, sin hijos, competente, superior en carpintería y quintero, algo práctico en mecánica, albañil y pintor, la mujer para lavar, planchar, cuidar aves o cocina sencilla, con certificado de 3 años en una estancia, Chacabuco 704, p. 21. v15

PORTERO, PARA casa de departamento, se ofrece, Paraguay 846, Rodríguez.

PORTERO ELECTRICISTA o encargado de departamentos, ofrécese; Rivadavia 3230.

PORTERO SE OFRECE, SIN PRETENsiones, hombre formal, 16 años en una casa, tiene buenas recomendaciones de la misma y varias otras de personalidades de alto cargo de Gobierno, Juan Ocampo, dirigirse al portero de la Curia Eclesiástica. v15

SE OFRECE señora SERIA, cocina sencilla, con recomendaciones, Rosario 864.

SIRVIENTA se ofrece, sabe cocinar bien, Canning 863. v16

SE ofrece señora para lavar, por día, Esmeralda 870.

SE OFRECE MUCAMA JOVEN, buenos informes, va al campo, Díaz Vélez 3446.

SIRVIENTA OFRECESE CON CHICO, 3 años, Estados 2400, Belgrano. v15

SE OFRECE señora FORMAL PARA TOdo trabajo, Amenábar 65.

SIRVIENTA SE OFRECE PARA TODO trabajo, Bogado 4530.

SIRVIENTA SE OFRECE, O'HIGGINS número 6559.

SE OFRECE SIRVIENTA PARA TODO trabajo, entiende cocina, Defensa 893.

SE OFRECE SIRVIENTA para matrimonio con recomendaciones, Callao 832.

SIRVIENTA SE OFRECE PARA TODO trabajo, La Paz 651.

SIRVIENTA SE OFRECE, QUE ENTIENde bien de cocina, Rivadavia 1955.

Señora SE OFRECE 4 horas al día, quehaceres domésticos; Balcarce 564. v17

SIRVIENTA SE OFRECE, BELGRANO 1408.

SE OFRECE señorita PARA compañía de señora o niñas, Charcas 1569.

SE OFRECE MUCAMA DE ADENTRO o comedor, Charcas 1580.

Señorita SE OFRECE PARA CORTA FAmilia o casa de pensión, Alsina 350. v17

SIRVIENTA GENERAL SE OFRECE, entiende de cocina, México 1242, p. 37.

SIRVIENTA JOVEN SE OFRECE PARA corta familia, Estados Unidos 1379. v16

SE OFRECE MUCHACHA para matrimonio o mucama p. familia, Libertad 1359.

SE OFRECE MUJER FORMAL PARA cocina sencilla, Entre 530.

SIRVIENTA se ofrece, entiende de cocina, corta familia, México 671.

Señora SE OFRECE PARA COCINA Y lavar, Chacabuco 743.

Señora FORMAL SE OFRECE PARA criar chico destetado, Bernardo 614. v16

SIRVIENTA PARA TODO TRABAJO SE ofrece a corta familia, S. José 1517. v16

SE OFRECE señora PARA TRABAJAR por día, Sáenz Peña 827, pieza 15.

SIRVIENTA JOVEN SE OFRECE, entiende algo de cocina, Alsina 966.

Señora DE 40 años SE OFRECE PARA persona sola o matrim., Salta 824. v16

SE OFRECE señora CON NENE DE cuatro años y medio, Defensa 1259.

SIRVIENTA ARGENTINA SE OFRECE para matrimonio solo o corta familia, para campo o ciudad, Corrientes 1284.

SERVICIO DOMESTICO OFRECIDO

SE OFRECE SIRVIENTA PARA TODO trabajo corta familia, Uriarte 2668.

SE OFRECE MUCAMA ESPAÑOLA, con recomendaciones, Billinghurst 153. v16

SE OFRECE COCINERA CON RETIRO, buenos informes, Billinghurst 322.

SE OFRECE SIRVIENTA, 17 años, AREnales 1316.

SIRVIENTA se ofrece, para todo servicio, sueldo 25 a 30 $; Vlamonte 3760.

SIRVIENTA SE OFRECE, SARMIENTO 2068, dep. 3o. v16

SIRVIENTA O MUCAMA JOVEN, OBREcese, Chile 1449.

SIRVIENTA SE OFRECE PARA TODO servicio; Brasil 1762, pieza 22.

SEÑORA FORMAL, se ofrece sin pretensiones, por 1/2 día; Gral. Urquiza 1341.

SE OFRECE MUCAMA; TAGLE 2447.

SE OFRECE COCINERA RECOMENDAda; Cuarteles 1178, p. 22.

SEÑORA PARA LAVAR U OTROS QUEhaceres se ofrece, C. M., 25 Mayo 630.

SIRVIENTA se ofrece para todo trabajo; W. Villafañe 1168, Boca. v16

SIRVIENTA OFRECESE, cocina, sencilla corta fila, o matrimonio, Venezuela 848.

Señora SE OFRECE, ENTIENDE DE cocina, con retiro, Ayacucho 132.

SE OFRECE señora ITALIANA PARA todo trabajo, Pasco 1182.

SIRVIENTA FORMAL OFRECESE, corta familia, Rodríguez Peña 122.

Señora SE OFRECE CON UN HIJO DE 4 años, para todo servicio, Juncal 3170. v16

SIRVIENTA SERIA OFRECESE, TODO menos cocina, Suárez 1857. v16

Señora JOVEN, OFRECESE, para todo trabajo, con retiro, sueldo 30 $, p. 3.

SIRVIENTA competente, recomendada, se ofrece, Chile 1056.

SIRVIENTA OFRECESE, con chica de 12 años, Beláreano 426.

SIRVIENTA SE OFRECE PARA TODO trabajo, Garruchaga 1792. v16

SIRVIENTA FORMAL QUE entiende de cocina, se ofrece, Alsina 2202.

SIRVIENTA joven, que sabe bien cocinar, se ofrece, Venezuela 1422.

Señorita SE OFRECE PARA MUCAMA o niñera, recomendada, Rigios 462. v15

SE OFRECE señora PARA TODO TRAbajo, con retiro, Magallanes 851. v15

SIRVIENTA O MUCAMA SE OFRECE, calle Salado 1172. v15

SE OFRECE sirvienta, entiende de cocina, recomendada, Perú 1070. v15

SIRVIENTA SE OFRECE CON CHICO de 2 años, 15 $, Las Heras 2221. v15

SIRVIENTA SE OFRECE, SABE COCInar, Tucumán 1480. v15

SIRVIENTA QUE ENTIENDE DE COcina se ofrece, Alsina 2974. v15

SIRVIENTA SE OFRECE, BOLIVAR 533, p. 1°. v15

SIRVIENTA SE OFRECE PARA TODO servicio, Corrientes 1294. v15

SE OFRECE UNA SIRVIENTA PARA todo trabajo, Gallo 3030. v15

Señora VASCOFRANCESA, se ofrece, con retiro, sabe cocina, Deán Funes 1058. v15

SE OFRECE MUCAMA REIEN VENIDA Victoria 1460. v15

SE OFRECE matrimonio joven, competente todo trabajo, Agrelo 5181. v16

SIRVIENTA SE OFRECE PARA CORTA familia, Reconquista 349. v15

Señora CON DOS CHICAS SE OFRECE para cuidar casa, E. Unidos 1428. v15

SE OFRECE MUCHACHA PARA SALIR al campo, Bolívar 850. v15

Se ofrece cocinera argentina, con recomendaciones, sin cama, Juncal 2932. v15

SE OFRECE SIRVIENTA, SABE UN poco de cocina, Cevallos 2086. v15

SIRVIENTA SE OFRECE CON RETIRO, sabe coc., Humberto 1 2858, p. 18. v15

SE OFRECE, SIRVIENTA para matrimonio o corta familia, Venezuela 836. v16

Señora formal se ofrece para sirvienta, tratar personalmente en México 3429. v16

SIRVIENTA MUCAMA SE OFRECE, Talcahuano 221, 3ro. v15

SIRVIENTA se ofrece para todo, entiende de cocina, México 660. v15

SE OFRECE MADRE E HIJA, TODO trabajo, Moreno 3672. v15

SIRVIENTA SE OFRECE, ENTIENDE de cocina, Belgrano 3011. v15

Señora FORMAL se ofrece para el servicio de 2 Hermanas formales, Rivadavia 4136. v17

Señora VIUDA SE OFRECE CUIDAR EN su casa 2 niños, calle Independencia, Vía Manzallanes, Barracas. v17

SE OFRECE SIRVIENTA PARA matrimonio solo, o corta familia, con recomendación; Talcahuano 358.

SE OFRECE señora para lavar o trabajar por hora, a domicilio; Chichana 2842 dep. 3.

SE OFRECE LAVANDERA Y PLANCHAdora por mes o por día, tratar calle Humberto 2544, pieza 3.

SIRVIENTA se necesita para todo quehacer, en casa de familia sin chicos, Colpdyo 52.

Señora SOLA SE OFRECE, quehaceres, sin pretensiones, con o sin retiro, México 962.

SE OFRECE señora ITALIANA PARA todo trabajo, de 8 a 4 o para medio día Alberti 1237.

SIRVIENTA SE OFRECE PARA MATRImonio solo, 25 de Mayo 896, pieza en la azotea.

SIRVIENTA JOVEN SE OFRECE, sabe bien de cocina, La Paz 677, dep. 2, altura Vlamonte 1800.

Señora FORMAL CON HIJA DE 2 años, para todo servicio, sin pretensiones, se ofrece, Santa Fe 440. v16

SE OFRECE MUCAMA DE BUENA PREsencia para adentro, con amplias recomendaciones, a M. S., Chacabuco 1152.

SIRVIENTA PARA TODO TRABAJO, ENtiende algo de cocina, con retiro a la noche, Moreno 1479, pieza 3, se ofrece

SE OFRECE COCINERA SENCILLA O todo servicio, sin cama, Sáenz Peña 752 pieza 18.

SE OFRECEN MUCAMA Y MUCAMO, para ciudad o campo, (hermanos), calle Humboldt 2228, Palermo.

SE OFRECE UNA señora POR MAS O menos, para lavar u otros quehaceres o para lavar en su casa, Belgrano 1037.

SE OFRECE señora SERIA PARA LAvar y planchar, casa de familia, diferente Moreno 1583. v17

SIRVIENTA SE OFRECE PARA MATRImonio solo, entiende de cocina, Tucumán 801, p. 4. v16

Señora VIUDA, ofrécese, recomendada, para ciudad o campo, entiende cocina, diferentes a M. Garrido 3424.

Señora JOVEN SE OFRECE, para empleo decente, dirigirse por carta S. V. 26; Poste Restante, correo central. v16

SE OFRECE PARA COCINA sencilla O para mucama, para corta fila., Córdoba 964.

SIRVIENTA SE OFRECE PARA TODO trabajo, y entiende algo de cocina, Salguero 556.

SE lava y plancha de almidón 1.80, H. so 1.40, camisas 25, cuellos 10. Esmeralda 976.

SIRVIENTA SE OFRECE A FAMILIA que vaya a Necochea o Quequén; entiende cocina, tratar Caseros 8531. v15

Señora, OFRECESE, dama compañía o niñera, 5 años argtina, poseo francés, buenos informes, Agüero 1118. v15

Señora SE OFRECE PARA TODO, SABE coser y planchar, con retiro, J. R., Espinosa 2230. v15

SE OFRECE PARA COCINERA Y OTROS quehaceres, por hora o medios días, Chile 1602. v15

SIRVIENTA SE OFRECE para matrimonio solo o corta familia, entiende de cocina; Tucumán 867, p. 12. v15

SE OFRECE COCINERA PARA CASA de corta familia o mucama de pensión, Bolívar 674. v15

SE OFRECE señorita PROVINCIANA, para sirvienta, medio día, Iría a Mar del Plata, Godoy Cruz 1631. v15

SE OFRECE MATRIMONIO PARA cuidar casa, con buenos informes, carta o personalmente, Rincón 761, 3, Roca. v15

SIRVIENTA SE OFRECE, matrimonio solo, sin pretensiones, ciudad o campo, México 1166, pieza 24. v17

Señorita SE OFRECE COMO niña de compañía y ayudar quehaceres, Uriarte No. 1506.

Señora OFRECESE, para todo trabajo, con una chica de 3 años, por pequeño sueldo, Uruguay 1134. v16

Señorita SERIA SE OFRECE PARA DAma de compañía con cama o sin ella, Ayacucho 376. v16

Señora SE OFRECE PARA CUIDAR señora o señoritas, o quehaceres livianos, Sulpacha 314, A. 2. v15

Señora SOLA FORMAL, PIEMONTESA SE ofrece para quehaceres domésticos en casa de persona sola con o sin cama, Ituzaingó 580.

SE OFRECE COCINERO JOVEN, DE A bordo, con certificados, para restaurant o hotel de 2a. categoría, dirigirse Rincón 468.

Señora SE OFRECE CON HIJOS, MAYOres, como encargada de casa, en campo de pieza, Acevedo 1429, preguntar por la señora Ana.

Señora JOVEN, DECENTE, DESEA pieza en cambio de quehaceres y acompañar en casa señora sola o con niños, carta a Sra. de Fernández Sarmiento 1899.

Señora JOVEN, decente, toda confianza, se ofrece para dama de compañía, sin pretensiones, carta Sra. de Fernández, Sarmiento 1899.

Señora PIAMONTESA, SE OFRECE COmo cocinera, se planchadora de profesión, sabe coser, desea familia seria, el marido trabaja afuera, Rivadavia 6172. v16

SE OFRECE señora ARGENTINA, JOven, formal, con un chico de 4 años, para cocina sencilla y pequeños quehaceres, con cama, Sucre 1563, Belgrano. v15

SERVICIO DOMESTICO OFRECIDO

SE OFRECE CHICO DE 14 años PARA todo servicio, Beauchef 230, Caballito.

SIRVIENTA SE OFRECE, entiende de cocina; Moreno 1091.

SIRVIENTA formal, corta familia, prof. cocina, se ofrece, Billinghurst 80.

SE OFRECE LAVANDERA PARA HOtel o fondo, por mes, Corrientes 1088.

SE OFRECE sirvienta para todo trabajo corta fila., Cochabamba 1163, pza. 24.

Señora SE OFRECE, CON O SIN CAMA, o lavar, Independencia 1227.

SIRVIENTA FORMAL SE OFRECE, para ciudad o campo, E. Ríos 1857, pr. 3.

SIRVIENTA CON O SIN RETIRO, SE ofrece, Chacabuco 1361.

SIRVIENTA SERIA, SE OFRECE, CON buenas recomendaciones, Perú 688, altos.

SIRVIENTA O MUCAMA SE OFRECE, Malpú 774, pieza 5.

SIRVIENTA SE OFRECE PARA TODO trabajo corta familia, B. de Irigoyen 757

SIRVIENTA O MUCAMA SE OFRECE, con buenas recomendaciones, Chile 457.

SE OFRECEN HERMANO Y HERMANA, de 18 años y otra 21, para cualquier trabajo, sin pretensiones; Ayacucho 480.

SE OFRECE señora VIUDA, formal para cocinera y lavandera, con nena de 6 años, E. Bonorino 643, Flores.

SE OFRECE señora FORMAL POR ALgunos días por semana o medios días, sabe su obligación, Venezuela 1326.

SIRVIENTA ESPAÑOLA SE OFRECE, SAbe cocinar un poco, Cuenca 262, U. T. 894, Flores.

SIRVIENTA joven se ofrece para todo trabajo, sabe muy bien cocinar, La Paz 677, dep. 2, altura Vlamonte y Rod. Peña.

Señora FORMAL SE OFRECE PARA TOdo trabajo, entiende de cocina, Piedras 561, pieza 23.

SIRVIENTA FORMAL, SE OFRECE, con buenas recomendaciones, y entiende un poco de cocina; San Martín 1146.

SIRVIENTA SE OFRECE, PARA TODO trabajo, entiende de cocina; Cochabamba 2839, pieza 11.

SIRVIENTA SE OFRECE, PARA CORTA familia, sabe de todo un poco; Lima 331, dep. 2o.

SIRVIENTA TODO SERVICIO DE CORta familia, que entienda de cocina, tratar después de las 8, Canning 1215.

Señorita SE OFRECE MUCAMA GENEral o de adentro, tiene buenos certificados, Perú 571, U. T. 5538, Avenida.

Señora se ofrece para lavar por días o para otros quehaceres, Chacabuco 960, pieza No. 15.

Se ofrece muchacha joven, argentina, recomendada para matrimonio solo, Sarandí 1010.

SIRVIENTA SE OFRECE con una chica de 3 años para todo trabajo, 15 de Noviembre 1545.

SE OFRECE COCINERA argentina, ciudad o campo con un chico de 14 años para ayudados, Defensa 735, pieza 24.

Se ofrece cocinera para corta familia con un niño de 13 años, tratar E. Unidos 2594, altos de 4 a 6 p. m.

SIRVIENTA FORMAL, SE OFRECE PARA COCInar sencilla o mucama, con buenas recomendaciones, tratar Lavalle 1212, p. 11.

Señora SE OFRECE, QUEHACERES CAsa, poco sueldo y pieza al marido; Tinogasta 2861, Villa del Parque.

Señorita SERIA, DESEA UNA PIECITA en cambio javar la ropa y planchar el día conveniendo y los demás días libres, Cerrito 1222. v15

SE OFRECE SIRVIENTA ARGENTINA para matrimonio solo, sabe de todo, para pueblo cercano, bien recomendada, personalmente Rincón 622, Flora. v15

SE OFRECE señora ITALIANA para la cocina y lavado, para salir afuera la temporada, sin pretensiones, por carta M. V., C. Calvo 649. v15

SE OFRECE COCINERO DE PROFEsión, para hotel o pensión de primera, para ciudad o campaña; ocurrir Pichincha 1727. v15

Señora JOVEN, BUENA LAVANDERA, sabe planchar y de cocina, y otros quehaceres, se ofrece por día o por mes, con retiro; Nahuel Huapí 2121, Belgrano.

Señora formal, suiza, busca empleo por mediodía o días enteros. Práctica en los quehaceres de casa, cocina sencilla o para compañía de damas, habla francés, inglés, alemán y castellano, S. M., 102, Charcas 420, dep. 4. v16

Señora FORMAL, DE ALTA ITALIA, de 40 años se ofrece, cocina sencilla y quehaceres de casa, sabe coser muy bien, no lava pisos ni ropa grande, sueldo 40 $, para ciudad o pueblo cercano, por carta o personalmente M. M., Malabia 845. v16

UNA señora SOLA, EDUCADA, BUENA presencia, ofrécese para dirigir casa distinguida, G. S. Sulpacha 845, dep. B.

VIUDA JOVEN CON niña DE 12 años ofrece para ama de llaves, dama de compañía de señora o niñas, o guardaropa de hotel, pocas pretensiones, escribir a señora Ingles, Piedras 655. v16

NAVEGACION

COMPAÑIA ARGENTINA DE NAVEGAción (Nicolás Mihanovich) Limitada.

LINEA BUENOS AIRES-MONTEVIDEO.—Salidas todas las noches, alternándose vapor "Ciudad de Buenos Aires", a las 10 p. m.; vapor "Helios" a las 7 p. m.

LINEA SALTO Y ESCALAS.—Salidas los martes, jueves y domingos a las 8 p. m.

LINEA DIRECTA A GUALEGUAYCHU.—Salidas todos los sábados, a las 5 p. m.

LINEA COLONIA-CARMELO Y ESCALAS.—Salidas miércoles y domingos a las 8 a. m.

LINEA PARANA-ALTO PARANA (hasta POSADAS), PARAGUAY, ALTO PARAGUAY (hasta CORUMBA).—Salidas miércoles y domingos, a las 10 a. m.

Para informes y pasajes dirigirse a la administración, calle Cangallo esquina 25 de Mayo, Buenos Aires. Dérm.

FERROCARRILES

FERROCARRIL DE BUENOS AIRES AL Pacífico.—Aviso: Se hace saber al público que hasta nueva orden, no se recibirá hacienda de ninguna clase para trasporte y las cargas serán recibidas condicionalmente, sin responsabilidad alguna por pérdidas, averías o demoras. — La Administración.—Buenos Aires, 10 de noviembre de 1917. v20

FERROCARRIL DE BUENOS AIRES AL Pacífico.—Se avisa al público, que a contar desde el 26 de noviembre próximo, regirá el aumento del 22 olo. sobre todas las tarifas, hasta tanto se determine, dentro de la clasificación, los porcentajes correspondientes.—Buenos Aires, 6 de noviembre de 1917.—La administración. v18

FERROCARRIL DEL SUD.—Ampliación del servicio de trenes nocturnos entre Buenos Aires y Bahía Blanca (vía Pringles y vía Gral. La Madrid), Buenos Aires y Tandil (vía Ranchos y Rauch) y en el ramal de Ayacucho a Necochea.

Se avisa al público que desde el día 12 del mes actual y hasta otro aviso, los trenes nocturnos arriba mencionados correrán los días que a continuación se indican: Tren No. 907, diariamente menos domingo, de P. Constitución a Bahía Blanca (vía Pringles). Tren No. 94, diariamente menos sábado, de Bahía Blanca a P. Constitución (vía Pringles). Tren No. 261, diariamente, de P. Constitución a Bahía Blanca, (vía Gral. La Madrid). Tren No. 80, diariamente de Bahía Blanca a P. Constitución (vía Gral. La Madrid). Tren No. 255, lunes, miércoles y sábado, de P. Constitución a Tandil (vía Ranchos y Rauch). Tren No. 84, martes, jueves y doming

BOLETIN TELEGRAFICO DEL EXTERIOR --- SERVICIO MUNDIAL EXCLUSIVO PARA "LA PRENSA" DE

LA GRAN CONFLAGRACION EUROPEA

(VIA COLON—Los originales de estos telegramas son expuestos diariamente al público).

INFORMACIONES OFICIALES DE LA GUERRA

COMUNICADOS FRANCESES

PARIS, noviembre 14 — El comunicado oficial publicado esta tarde por el gobierno francés anuncia lo siguiente:

La artillería estuvo muy activa la noche pasada en la margen derecha del Mosa, en el frente de Verdún.

Destacamentos franceses realizaron con éxito cierto número de incursiones, particularmente al Sudeste de San Quintín, al Este de Sapigneul, y en el bosque de Chaume. Tomaron diez prisioneros.

En el resto del frente la noche trascurrió tranquila.

PARIS, noviembre 14 — El comunicado oficial del gobierno, publicado esta noche, dice lo siguiente:

Hubo lucha de artillería al Norte del Aisne, en la región de Vauclerc, y en la margen derecha del Mosa, en el sector del bosque de Apremont.

Al Norte de Berry-au-Bac, una de nuestras patrullas, después de un encuentro sostenido esta mañana regresó con prisioneros y ametralladoras.

Uno de nuestros destacamentos penetró en las trincheras alemanas al Oeste de Mont Cornillet, exploró las posiciones, destruyó los abrigos y después de tomar material de guerra regresó intacto a nuestras líneas.

Fué derribado un aeroplano enemigo en la región de Danmarie. Los dos tripulantes fueron hechos prisioneros.

COMUNICADOS INGLESES

LONDRES, noviembre 14 — Se ha publicado esta tarde el siguiente comunicado oficial británico:

Después del aumento de la actividad de su artillería que ya había sido señalado, los alemanes ayer por la tarde atacaron las posiciones ocupadas por nosotros en el terreno alto al Norte de Passchaendaele. El ataque fué completamente rechazado.

No hay otra cosa que anunciar.

LONDRES, noviembre 14 — El segundo comunicado oficial de hoy dice como sigue:

Desde la toma de Passchendaele, el enemigo bombardeó con una violencia siempre creciente nuestras nuevas posiciones.

Ayer por la tarde el enemigo lanzó un ataque, pero nuestro fuego de artillería y de fusilería lo hizo fracasar y nuestra línea quedó intacta.

Mejoramos algo nuestras posiciones al Nordeste de Passchendaele.

COMUNICADO ALEMAN

NUEVA YORK, noviembre 14—Se recibió hoy el siguiente comunicado oficial alemán, sobre las operaciones en el frente ruso:

Al Sur del ferrocarril de Riga a Petrograd rechazamos un ataque emprendido por patrullas rusas.

Los austro-alemanes realizaron con buen éxito una operación al Sudeste de Gorodisoze.

COMUNICADO RUSO

PETROGRAD, noviembre 14 — El estado mayor no dió hoy a la publicidad ningún comunicado oficial sobre las operaciones en los diversos frentes.

TURQUIA EN LA GUERRA

LOS INGLESES EN PALESTINA

PARIS, noviembre 14—Las últimas noticias que se reciben sobre el ejército de Palestina son cada vez más favorables.

La guerra de movimiento se despliega a favor de los aliados.

Se considera como un indicio en extremo favorable que los soldados que ahora han penetrado en la zona habitada hallen una acogida calurosa por parte de los habitantes, hecho que demuestra la repercusión rápida y eficaz que han tenido los éxitos logrados en Siria.

LONDRES, noviembre 14 — El general Maurice anuncia que las tropas británicas en Palestina atacaron ayer las nuevas posiciones turcas y obligaron al enemigo a retroceder siete millas.

Las tropas turcas que ahora hacen frente a Allenby perdieron la mitad de sus efectivos.

El número de prisioneros y botín tomados en el ataque de ayer no ha sido anunciado todavía; pero una división de caballería, que no es más que una pequeña parte de las fuerzas que empeñaron combate, tomó 1.100 prisioneros, dos cañones y catorce ametralladoras.

El frente británico en Palestina corre ahora a lo largo del Wadi-Surar, que es el arroyo conocido en la Biblia con el nombre de Cedron o Kedron.

Esta posición cubría inmediatamente a Jaffa y el empalme ferroviario y el camino de Jerusalén.

LONDRES, noviembre 14 — Se ha recibido del Cairo el siguiente comunicado oficial acerca de las operaciones en la Palestina:

Los turcos que intentaron ocupar nuevas posiciones sobre el Wadi Sukereir, fueron desalojados el 13 de noviembre y obligados a replegarse cinco millas hasta el Wadi Surar.

Nos apoderamos de puestos fuertemente fortificados en Mesmyen, Katrah y Emujhar.

Ocupamos ahora una línea que va de Elkinen hacia el Este y cruza Katra, Yebna y llega al mar.

Una de nuestras divisiones montadas anuncia que tomó mil cien prisioneros, catorce ametralladoras y dos cañones.

Esperamos detalles de mayor botín.

LOS INGLESES EN MESOPOTAMIA

LONDRES, noviembre 14 — Se ha publicado el siguiente comunicado oficial acerca de las operaciones en Mesopotamia:

Nuestras tropas, después de alcanzar el mayor éxito en las acciones de Dekrit, el 5 y el 6 del corriente, permanecieron en aquel punto hasta el 8 de noviembre.

Todas las tropas turcas que les hacían frente se retiraron a cincuenta millas al Norte, con excepción de un pequeño destacamento que queda en Sharwinje.

Después de despejar el campo de batalla y de retirar o destruir todo lo que tenía algún valor, los nuestros regresaron a sus posiciones anteriores, de acuerdo con el plan anterior a su avance.

EN LOS BALKANES

EN MACEDONIA Y ALBANIA

COMUNICADO ALEMAN

NUEVA YORK, noviembre 14—El comunicado oficial alemán de hoy sobre las operaciones en el frente de Macedonia dice que aumentó la acción de la artillería y adquirió una intensidad considerable en las alturas al Este de Paralovo y en la curva del Cerna.

LA GUERRA EN EL MAR

ACCION DE LOS SUBMARINOS

LONDRES, noviembre 14—El corresponsal del "Daily Mail" en Amsterdam, anuncia que el lunes un submarino hundió, sin previo aviso, el barco pesquero holandés "Suibertje", frente a la costa holandesa.

Resultó muerto un muchacho de quince años. Los sobrevivientes fueron recogidos, después de pasar siete horas en un bote abierto. Desembarcaron en Ymuiden.

LONDRES, noviembre 14 — Una nota oficial que acaba de publicarse anuncia que durante la última semana entraron en los puertos británicos 2.525 buques y partieron 2.507.

Durante la misma semana fueron hundidos un buque mercante inglés de más de 1.600 toneladas y cinco de menor tonelaje, así como una barca pescadora.

Ocho buques fueron atacados sin resultado.

ROMA, noviembre 14 — Anuncia el ministerio de Marina que durante la semana última entraron en los puertos italianos 384 buques mercantes y salieron durante el mismo período 333.

Las pérdidas se limitan a un solo velero de más de cien toneladas.

LONDRES, noviembre 14 — Acaba de publicarse el siguiente comunicado oficial:

El 12 del presente mes, varios destróyers alemanes se alejaron en la costa de Flandes de las baterías de tierra que los protegían y dispararon algunos tiros contra buques patrulleros británicos, sin alcanzarlos. Nuestros buques contestaron al fuego y los alemanes volvieron en seguida a colocarse bajo la protección de sus baterías de tierra.

Se señala este incidente común, porque fué objeto de un comunicado oficial alemán.

NAVES DE GUERRA HUNDIDAS

LONDRES, noviembre 14—Un comunicado oficial que acaba de publicarse anuncia que fueron torpedeados y se hundieron un destroyer británico y un monitor que cooperaban con el ejército en Palestina.

Desaparecieron siete tripulantes del destroyer y veintiséis del monitor.

ENCUENTRO ENTRE TORPEDEROS

NUEVA YORK, noviembre 14 — Se recibió hoy el siguiente comunicado oficial alemán:

El último lunes por la tarde se produjo frente a la costa de Flandes un encuentro entre torpederos alemanes y patrulleros avanzados británicos. Fué alcanzado por nuestros tiros un destróyer inglés, y todos nuestros torpederos regresaron al puerto sin sufrir en lo más mínimo.

AEROPLANOS Y DIRIGIBLES EN LA GUERRA

LONDRES, noviembre 14 — Se dió hoy a la publicidad el siguiente comunicado oficial:

La neblina entorpeció hoy la acción de nuestros voladores.

Derribamos a tres aeroplanos enemigos y obligamos a otros cuatro a descender. Todos nuestros aeroplanos regresaron a su base de operaciones.

LONDRES, noviembre 14 — Se ha publicado el siguiente comunicado oficial del almirantazgo:

Durante los reconocimientos realizados ayer, nuestros aeroplanos navales entablaron varios encuentros, destruyeron una máquina enemiga y obligaron a otras tres a descender, completamente desamparadas.

El aeródromo de Houtave fué bombardeado copiosamente con buenos resultados.

Todas nuestras máquinas regresaron indemnes.

ESTADOS UNIDOS EN LA GUERRA

LAS NAVES MERCANTES NEUTRALES

WASHINGTON, noviembre 14—Se anuncia que, después de ciertos trámites, los países neutrales europeos acordaron ceder a los Estados Unidos y a los aliados sus buques de carga, a cambio de ciertos víveres que sólo Norte América puede suministrarles.

El Japón consintió, además, en ceder una considerable cantidad de tonelaje, a cambio de acero en láminas, que precisa para la terminación de sus construcciones navales.

Las negociaciones con Suecia quedaron ya ultimadas hace unos días.

De los buques neutrales que se encuentran actualmente en puertos norteamericanos y que representan un total de 400.000 toneladas, muchos serán utilizados en el servicio con Sud América, dejando libres igual número de buques norteamericanos e ingleses para el servicio de guerra.

Se agrega que gran parte de la flota noruega se encuentra ya al servicio de las naciones aliadas.

Deseando Holanda que ninguno de sus buques navegue por la zona de guerra, la mayoría de ellos será empleada en el trasporte de trigo argentino y australiano y en importar azúcar de Java.

Se sabe que Suecia y Noruega están dispuestas a impedir el envío de productos alimenticios a Alemania, para lo cual ejercen una estrecha vigilancia.

Los trigos norteamericanos y argentinos serán trasportados desde los Estados Unidos trasformados en harina. Esta medida obedece al propósito de economizar fletes.

NUEVO PRESTAMO A FRANCIA

WASHINGTON, noviembre 14—El departamento de la tesorería acordó a Francia, en empréstito, la suma de 310 millones de dólares.

El total de las sumas acordadas por los Estados Unidos a los aliados, asciende a 3.877 millones.

SOCORROS PARA RUMANIA

WASHINGTON, noviembre 14—La Cruz Roja destinó la suma de un millón doscientos cincuenta mil dólares para socorrer a Rumania.

ARRESTO DE UN PASAJERO

NUEVA YORK, noviembre 14 — Fué arrestado hoy a bordo de un vapor procedente de la Argentina, un polaco alemán llamado Franz Procsgow. Un pasajero del mismo vapor lo denunció al departamento de justicia por medio de un radiotelegrama, y se pudo así proceder a su arresto.

Procsgow se hacía pasar por marinero, y en su ropa fueron encontradas pruebas de sus simpatías por Alemania.

Por otra parte, informaciones recibidas de la Argentina, indican que Procsgow fué uno de los numerosos propagandistas alemanes que trabajan en ese país y había difundido en todas las capas del pueblo sentimientos de amistad por Alemania.

Se dice que los documentos secuestrados son muy importantes.

EL ANIVERSARIO BRASILEÑO

NUEVA YORK, noviembre 14—El "New York Herald", en un artículo que dedica al aniversario de la República en el Brasil, se expresa en los siguientes términos:

Hace veintiséis años, el Brasil se incorporó en la familia de las repúblicas americanas, en medio del mismo orden que había caracterizado, sesenta y siete años antes, la declaración de su independencia de Portugal, sentando en el trono al emperador don Pedro I.

Ha pasado más de un cuarto de siglo desde que el Brasil se hizo República, y ese período de paz fué para el país de una prosperidad sin ejemplo. El Brasil se fortificó espiritual y moralmente, lo mismo que física y materialmente, y dió al mundo muchos hombres de gran prominencia.

LOS FRANCESES PENETRAN EN LAS TRINCHERAS ALEMANAS EN CORNILLET

SIGUE EL BOMBARDEO ALEMAN EN PASSCHENDAELE

EN LA CAMARA DE LOS COMUNES

INTERPELACION DE Mr ASQUITH

POLITICA FRANCESA—LA CRISIS MINISTERIAL

Al entrar en la guerra para defender la libertad y la civilización, el Brasil se colocó al lado de los Estados Unidos y despertó, como es natural, el más vivo interés del pueblo de la Unión.

Los norteamericanos ven en los brasileños no sólo un pueblo que demostró sus simpatías por los ideales del verdadero americanismo, sino que por sus obras se unió, más que nunca, a la gran República del Norte a la gran República del Sur. Los americanos del Norte envían, por eso, con motivo del aniversario, sus más cordiales saludos a los americanos del Brasil.

PASAPORTES EXIGIDOS

WASHINGTON, noviembre 14 — El secretario de Estado, Mr. Lansing, impartió a las autoridades correspondientes la orden de no permitir la entrada a los Estados Unidos a ningún extranjero que no posea un pasaporte extendido por un cónsul norteamericano.

EL TRIGO EN ESTADOS UNIDOS

WASHINGTON, noviembre 14 — Mr. Garfield anunció que la producción de trigo en los Estados Unidos fué este año de cincuenta millones de bushels mayor que en 1916, pero hizo el mismo notar que aumentó también la demanda.

FRANCIA

LA CRISIS MINISTERIAL

PARIS, noviembre 14 — Circulan muchas versiones acerca de la forma en que será resuelta la crisis de gabinete.

El nombre que más se repite, por las probabilidades que ofrece de ser designado para constituir el nuevo gabinete, es el de M. Clemenceau.

PARIS, noviembre 14—Informaciones posteriores sobre la sesión de la Cámara de Diputados de ayer, dicen que recientes indicios demostraban que el gobierno estaba en peligro. Después de las interpelaciones sobre la política militar y exterior el ministro parecía consolidado. Un incidente provocó un cambio en una parte de la mayoría.

El diputado Accambray pidió interpelar sobre las acusaciones que en otro tiempo fueron hechas contra él por el señor Ibarregaray. A pesar de la ausencia del señor Ibarregaray, el presidente del consejo, señor Painlevé, anunció que la investigación realizada a raíz de esas acusaciones había llegado a comprobar la completa inocencia del diputado Accambray.

Al hacer estas declaraciones el señor Painlevé provocó los reproches de los elementos de la derecha, quienes se asociaron a los socialistas para votar en contra de la postergación pedida por el señor Painlevé. La mayoría antigubernamental, se unió a la extrema izquierda y a la derecha en esa votación.

Los pronósticos sobre la solución que se dará a la crisis son difíciles. Suenan los nombres de Clemenceau, Viviani, Barthou y Pams.

PARIS, noviembre 14—Inmediatamente después de la renuncia del gabinete, se reunió el comité de guerra, al cual asistió el general Petain.

PARIS, noviembre 14 — El presidente de la República, M. Poincaré, procedió hoy a las recepciones protocolares habituales y conferenció con MM. Clemenceau, Renoul, Leygues, Viviani y Briand.

Los diarios de la tarde rinden homenaje a las cualidades personales de M. Painlevé, quien cayó en condiciones extremadamente honrosas.

El diario "Le Temps" dice que no basta buena voluntad y amor, sino que es necesario decisión y una rápida y enérgica ejecución.

El "Journal des Debats" reclama un gobierno fuerte y unido que sea capaz de tomar todas las iniciativas y responsabilidades.

PARIS, noviembre 14—Por primera vez, desde el principio de la guerra, se produce una crisis ministerial en Francia, provocada por el resultado de una votación, que coloca al gabinete en minoría, y ello como consecuencia de un incidente parlamentario.

Los diarios reclaman un arreglo rápido de los asuntos relacionados con la conducción más enérgica de la guerra y el abandono de la política de personalismos, tan perjudicial para los intereses de la nación.

"L'Humanité" y "Le Figaro" reclaman la adopción de una política vigorosa, tanto diplomática como militar y de equilibrio republicano, dirigida por un hombre decidido y resuelto.

PARIS, noviembre 14 — M. Hervé, en su diario "La Victoire" dice que aunque ha sido adversario constante de las crisis ministeriales en tiempo de guerra, esta es la primera vez que "La Victoire" se regocija por la caída de un gabinete.

Dice que venía experimentando las mismas ansiedades que los pasajeros a bordo de un buque, cuyo capitán ha perdido la cabeza en medio de la tormenta.

M. Capus, en "Le Figaro" dice: "La opinión en conjunto aceptaría a M. Clemenceau para presidente del consejo. El experimento no dejaría de tener riesgos; pero en la situación actual la peor cosa sería el estancamiento".

PARIS, noviembre 14 — M. Poincaré, en sus trabajos preliminares para preparar la constitución de un gabinete conferenció con M. Ribot, M. Albert Thomas y M. Marcel Sembat.

Continuará mañana sus entrevistas.

UNA CONFERENCIA DE LAPRADELLE

PARIS, noviembre 14—El profesor de derecho internacional M. Lapradelle, ante una numerosa y selecta concurrencia, dió una conferencia, relatando las impresiones que recogió en su reciente viaje a la América latina. Dijo que trajo recuerdos imperecederos sobre la entusiasta y cordialísima acogida que le fué hecha como representante de la Francia admirada.

Agregó que quedó conmovido con los magníficos espectáculos de la naturaleza y la poesía de esas tierras.

Declaró que frente a la empresa económica alemana, es innegable que la verdadera influencia intelectual, la simpatía y la amistad vinculada con el corazón y el espíritu, está de lado de Francia.

Elogió a la juventud de la América latina, la cual, dijo, es tan generosa y noble como la juventud francesa, añadiendo, que piensan de los franceses aún mejor de lo que hablan.

Luego dijo: "Los franceses tienen allí la posibilidad de desarrollar la intimidad con espíritus, corazones y pueblos amantes de la justicia".

Explicó a continuación la evolución operada en esas tierras de libertad e ideal hacia la guerra, así como sus sentimientos profundos de verdad y justicia, expresados por M. Barthou.

Certificó, finalmente, que la América latina, necesaria y fatalmente tendrá la gloria de asociarse a los aliados.

Luego el señor Moreno recitó unos versos de Rubén Darío.

LA JUSTICIA Y EL ESPIONAJE

PARIS, noviembre 14—El conocido abogado M. Moro-Giafferi, patrocinará al senador Humbert, director de "Le Journal", en sus demandas contra M. Tery y M. Dhur, que lo atacaron en los diarios, y los acusará por difamación ante la Corte de Assises.

El proceso se debatirá en la segunda quincena de diciembre.

PARIS, noviembre 14 — M. Clemenceau, en "L'Homme Enchainé", dice:

"M. Caillaux se divierte en discutir acerca de la forma de mis afirmaciones, en tanto que yo me ocupo del fondo de la cuestión.

"Afirmo que las conversaciones que sostuvo Caillaux en Italia con agentes alemanes obligaron a Sonnino, a informar al gobierno francés que estaba dispuesto a expulsar a Caillaux. Acerca de este punto importante, Caillaux permanece mudo."

PARIS, noviembre 14 — M. Maurice Barres recibió una carta de M. Caillaux, diciéndole:

"Nunca, desde hace siete años, estuve en Suiza, ni he participado en conciliábulos tendientes a asegurar la derrota de Francia y de Italia.

"Desafío a que se me presenten pruebas de lo contrario. Nunca sostuve pláticas con alemanes; nunca tuve trato directo ni indirecto con los enemigos, y la sola idea de ello me horroriza.

"Creo haberme observado suficientemente durante la guerra, para no cometer ninguna de las imprudencias a que están expuestos los hombres de acción que a veces son temerarios para tratar de conseguir el bien público, seguro que todas las versiones son calumnias infames."

Termina suplicando a M. Barres que no perturbe la unión sagrada, poniendo en peligro a la patria, pues es necesario que comprenda que no es este el momento de distraer la opinión de los graves problemas suscitados por la situación de Italia.

LA DELEGACION NORTEAMERICANA

PARIS, noviembre 14—El presidente Poincaré recibió en el palacio del Elíseo a los miembros del comité parlamentario de los Estados Unidos.

LAS DECLARACIONES DE LLOYD GEORGE

PARIS, noviembre 14—"Le Temps" aplaude la franqueza con que Mr. Lloyd George habló en su reciente discurso, y comparte la opinión del primer ministro británico de que es necesario coordinar las operaciones.

Agrega que en el consejo militar interaliado hay un puesto vacante, el de los Estados Unidos, y nadie se ha olvidado de esa ausencia.

INGLATERRA

EN LA CAMARA DE LOS COMUNES

LONDRES, noviembre 14—Se asegura que Mr. Asquith interrogará hoy a Mr. Lloyd George en la Cámara de los Comunes, acerca del discurso pronunciado en París.

Se cree que el primer ministro estará presente para contestar, pero que aplazará las declaraciones completas hasta más tarde, cuando se presente la oportunidad de que sean discutidas por los Comunes.

LONDRES, noviembre 14 — El ex primer ministro Mr. Asquith, en su interpelación de hoy, pidió que el primer ministro diera a conocer con exactitud las funciones del consejo militar interaliado y si éste, aconsejado por su estado mayor técnico, tendrá el derecho de intervenir en las cuestiones estratégicas y modificar la opinión del estado mayor general de la Gran Bretaña y del comandante en jefe de sus ejércitos en campaña.

Preguntó también si el parlamento tendrá ocasión de discutir los acuerdos concluídos y las declaraciones hechas al respecto por el primer ministro en el discurso que pronunció hace pocos días en París.

El primer ministro, Mr. Lloyd George, al contestar a Mr. Asquith, dijo que la mejor respuesta sería la lectura del texto de la convención concluída entre los gobiernos de Francia, de Italia y de la Gran Bretaña acerca de la creación de un consejo supremo de guerra interaliado.

Resulta de ese documento que el consejo no tendrá un poder ejecutivo y que sus resoluciones finales relativas a cuestiones estratégicas, a la distribución de las tropas y a los movimientos de los diferentes ejércitos en campaña las adoptarán los gobiernos de los aliados y el consejo no tendrá un departamento que dirija las operaciones.

Los representantes militares permanentemente recibirán de la oficina de informaciones de los aliados todos los datos necesarios para que puedan dar su opinión al consejo supremo.

El objetivo de los aliados es instituir un cuerpo central encargado de vigilar constantemente el campo de las operaciones en su conjunto, guiándose por las informaciones que reciba de todos los frentes y de todos los gobiernos y concordar los planes preparados por los diferentes estados mayores aliados. Si juzgara necesario, el consejo les haría proposiciones acerca de la mejor manera de llevar la guerra.

Oídas las declaraciones del primer ministro, la Cámara resolvió aplazar para el próximo lunes la discusión de la cuestión.

LA SITUACION EN LOS FRENTES

LONDRES, noviembre 14—Un representante de la agencia Reuter tuvo una entrevista con una autoridad militar distinguida, la que analizando la situación en Flandes, dijo:

El mariscal Haig se apoderó de otra porción útil de la cresta principal. Esta mañana supimos que el enemigo ejecutó en los alrededores de Passchendaele, un poderoso contraataque que fué completamente rechazado.

Esto constituye una nueva modificación en los procedimientos alemanes. Las últimas maneras de contraatacar les había costado tan caro, que adoptaron en octubre un plan para defender la línea del frente con un mayor número de soldados pero esto les costó muy caro aún, y hoy emplean un tercer método que consiste en librar contraataques algunos días después de nuestro avance.

Este método tampoco les resulta, pues no ganaron ningún terreno.

Sobre el frente del Este, los acontecimientos presentaron la semana pasada un gran interés. No hay que olvidar que el general von Falkenhayn fué a Turquía para establecer el cuartel general, anunciando grandes preparativos para reconquistar Bagdad.

Nuestras operaciones tienen por objeto trabar esa empresa.

En Mesopotamia, el general Maude está situado en forma de poder golpear, a la derecha, a la izquierda o en el centro, a su elección.

Esta vez remontó el Tigris haciendo retroceder a los turcos hasta Tekrit, destruyendo sus preparativos de marcha sobre Bagdad.

Los turcos tuvieron que retroceder 50 millas, y ahora, después de haber destruído el material y los preparativos de los turcos, el general Maude regresa a su posición primitiva.

Italia constituye un problema principal. Los italianos se encuentran hoy detrás del Piave, es decir, que su frente está fuertemente acortado. La línea del Piave está en favor de los italianos, porque hace tres días que están establecidos allí, lo que les dejará el tiempo necesario para reorganizarse, descansar, y será una ocasión para ellos de mejorar sus posiciones.

En cambio, la línea alemana se va alargando, los puentes están destruídos y las cabezas de líneas ferroviarias están muy alejadas del frente.

Sin embargo, durante algunos días la situación da lugar a una grave ansiedad. Cada nuevo día que los italianos siguen en la línea del Piave, constituye una mejoría en la situación. En primer lugar, la línea del Piave protege a Venecia; en segundo lugar, los italianos tienen la línea mucho más corta en el llano, mientras que la línea de atrás se ha alargado. En cuanto al paso del Piave por los alemanes, no ha sido efectuado con grandes fuerzas; los italianos están perfectamente en estado de impedir su desarrollo.

Contestando a una pregunta, la autoridad interrogada declaró que se había comprobado que las divisiones alemanas que marchan contra los italianos, se componían en primer lugar solamente de 3 divisiones de primera línea y 3 divisiones de sostén.

EN EL ESTE AFRICANO

LONDRES, noviembre 14—Se publicó hoy el siguiente comunicado oficial sobre las operaciones en el Africa oriental:

Nuestras columnas procedentes de Kilwa llegaron el curso superior de Lukeled y se unieron en la misión de Ndanda con las fuerzas de Linde.

Los restos de la principal fuerza del enemigo se replegaron sobre Chiwata y Mviti, abandonando fusiles y ametralladoras.

EN HONOR DEL EMBAJADOR PAGE

LONDRES, noviembre 14 — El comité comercial de la Cámara de los Comunes, ofreció un almuerzo a Mr. Page, embajador de los Estados Unidos.

Se hallaban presentes los miembros de la misión norteamericana a la conferencia interaliada, el almirante Sims, y otras personalidades.

Mr. Balfour, al brindar por la salud de Mr. Page, insistió en la importancia de las relaciones entabladas entre los Estados Unidos y la Gran Bretaña, mediante el comité legislativo.

Mr. Page habló para dar las gracias.

EL REGRESO DE NORTHCLIFFE

LONDRES, noviembre 14 — El "Globe" dice que se ejerce gran presión sobre el ánimo de lord Northcliffe, actualmente en los Estados Unidos, para que regrese a esta capital e ingrese en el gobierno.

EN EL EXTREMO ORIENTE

EL EJERCITO JAPONES

TOKIO, noviembre 14 — El ministro de Guerra, general Oshima, comunicó a los diarios que es absolutamente imposible el envío de tropas japonesas a Europa, en vista de los enormes gastos que exigiría tal medida y de la falta de buques.

El barón Takaski, ex embajador del Japón en Francia y jefe del partido llamado "seiyukai", acaba de publicar un largo artículo, en el que demuestra que el ejército japonés carece de materiales de artillería y de aeroplanos.

SUD AMERICA

URUGUAY

LOS BUQUES NORTEAMERICANOS

MONTEVIDEO, noviembre 14—Esta mañana regresó de las costas del Este, donde practicó las maniobras y ejercicios de torpedos el crucero norteamericano "Puebla".

Esta tarde partió para el mar, el crucero de la misma nacionalidad "Frederick".

Es posible que vaya también a hacer ejercicios en las costas del Este.

LA COLECTA DE LOS ITALIANOS

MONTEVIDEO, noviembre 14—Lo recolectado por los italianos de Montevideo para los gastos de la guerra, asciende a 508.209 liras.

BRASIL

EL VAPOR "ACARY"

RIO DE JANEIRO, noviembre 14—El Lloyd Brasileño recibió la noticia de que fué abandonado el vapor "Acary", varado en San Vicente.

LAS MAQUINAS DE LOS BUQUES ALEMANES

RIO DE JANEIRO, noviembre 14—La policía de Santos encontró enterradas diez toneladas de piezas de máquinas de los buques alemanes, las cuales servirán para poderlos arreglar y dejarlos en condiciones de navegar.

VARIAS INFORMACIONES

LOS ANEXIONISTAS BULGAROS

AMSTERDAM, noviembre 14—Telegrafían de Sofía, que el diario "Mir", órgano del partido nacional búlgaro, se pronuncia contra el programa de paz de los maximalistas rusos.

Dice que el pueblo búlgaro no debe tolerar que los ilusos rusos entorpezcan su acción. El pueblo está unánime en opinar que el porvenir de Bulgaria exige la anexión de la Dobrudja hasta la desembocadura del Danubio.

LOS GRAVES SUCESOS DE RUSIA

SE ANUNCIA LA ENTRADA DE KERENSKY EN PETROGRAD

INFORMACIONES CONTRADICTORIAS

NUEVA YORK, noviembre 14 — Las noticias que se reciben de Petrograd respecto del desarrollo de los sucesos políticos en esa capital, continúan siendo muy contradictorias.

Según las informaciones de la agencia sueca de Haparanda, recibidas hoy, Kerensky habría llegado a Petrograd después de derrotar a los maximalistas en Tsarkoe-Selo, y toda la guarnición maximalista de la capital se habría plegado a sus fuerzas.

Hasta ahora, no se ha recibido ninguna comunicación oficial que defina la situación o disipe las dudas que surgen de los numerosos telegramas que se reciben de Rusia por diversos conductos.

No obstante, las noticias recibidas hoy hacen creer en el triunfo de las fuerzas de Kerensky, comandadas por los generales Kornilloff y Kaledines.

LONDRES, noviembre 14—Un telegrama semioficial de Petrograd, asegura que Kerensky es dueño de la capital y se apoderó prácticamente de la ciudad entera.

Fiscaliza también los telégrafos.

Moscou es la sede del gobierno provisional.

Se prevé en breve la terminación del movimiento maximalista.

NUEVA YORK, noviembre 14 — Comunican de Estocolmo que la agencia Telegráfica Sueca recibió un telegrama de Harapanda, que anuncia que Kerensky fué detenido en Petrograd. No hay detalles.

LONDRES, noviembre 14—Un telegrama de la oficina telegráfica finlandesa anuncia que Kerensky se halla ahora en Petrograd, y se ha apoderado prácticamente de toda la ciudad.

AMSTERDAM, noviembre 14—Informan de París que la prensa alemana, en general, hizo una acogida favorable al manifiesto de los maximalistas rusos.

El "Vorwaerts" dice que los órganos católicos preguntan si los maximalistas podrán mantenerse en el poder y si, por otra parte, las potencias beligerantes aceptarían un armisticio de tres meses; pero el órgano socialista recuerda que el gobierno alemán ya contestó afirmativamente a esa pregunta, declarando que no busca anexiones ni indemnizaciones, de acuerdo con la resolución adoptada por el Reichstag el 19 de julio y con la respuesta del gobierno imperial a la nota del Papa.

Agrega el "Vorwaerts" que los socialistas alemanes, aunque no aceptan todas las teorías de los "bolshevikis", reconocen a estos últimos como compañeros de causa, y por eso consignan satisfechos sus proposiciones, que son dignas de los principios del socialismo.

La suspensión temporánea de las hostilidades entre Rusia y los imperios centrales acercaría la paz, y si estos últimos aceptaran un armisticio limitado, tal resolución tendría gran repercusión en los países aliados.

La "National Zeitung" hace notar las dificultades que habría para arreglar un armisticio, y el modo de interpretarlo. Por otra parte, la suspensión de las hostilidades en el mar permitiría a Inglaterra abastecerse tranquilamente, mientras Alemania no sacaría provecho alguno de tal medida, pues hay pocos países de ultramar que permanecen aún neutrales y que enviarían productos al imperio.

AMSTERDAM, noviembre 14—Los diarios de Viena publican una nota semioficial, que dice que hasta ahora no se recibió en esa capital ni en Berlín, proposición alguna de armisticio de parte de los maximalistas; pero agrega que si estos últimos conservaran el poder en Rusia, y presentaran alguna proposición, el gobierno austro-húngaro entraría en seguida en negociaciones con sus aliados para determinar una actitud común.

Dice también la nota que el programa formulado por el consejo de obreros y soldados puede ser el punto de partida para serias negociaciones de paz con Rusia, tanto más cuanto que Austria-Hungría anhela también una paz justa, sin anexiones ni indemnizaciones; pero lo que se entiende hasta ahora bajo el término "sin anexiones" no tiene el sentido que le da el actual gobierno ruso. Austria-Hungría tendría que formular contraproposiciones con respecto a ese punto.

LONDRES, noviembre 14 — La agencia telegráfica finlandesa anuncia que toda Rusia, con excepción de una pequeña parte de Petrograd, se encuentra en poder del gobierno provisional.

Kerensky es ahora dueño de casi toda la capital.

Un telegrama de Estocolmo, fechado ayer a las cuatro de la tarde, confirma la noticia de que Kerensky derrotó ayer a los maximalistas en Tsars koe Selo.

Se anuncia, además, que los cosacos aniquilaron la llamada guarnición roja y Kerensky es dueño de las líneas telegráficas.

LONDRES, noviembre 14 — Telegrafían de Estocolmo, que un telegrama de Haparanda recibido por una agencia sueca, anuncia que la mayor parte de los maximalistas se plegaron a la causa de Kerensky.

LONDRES, noviembre 14 — Un telegrama recibido de Copenhague dice que la legación rusa en Estocolmo, anuncia que Kerensky, acompañado de sus tropas, llegó a Petrograd, después de haber derrotado a los maximalistas.

LONDRES, noviembre 14 — Comunican por vía de Suecia, que Moscú es ahora la sede del gobierno provisional y que los diarios de Petrograd publican las órdenes de Kerensky.

Los diarios de Petrograd y Helsingfors, contrarios a los maximalistas, anuncian que la rebelión está a punto de quedar derribada.

Las órdenes del gobierno provisional las firman Kerensky, Korniloff y Kaledines.

El general Kaledines es ahora dictador de la Rusia meridional.

PARIS, noviembre 14 — Se reciben de Rusia numerosas noticias; pero en su conjunto son contradictorias y confusas.

INFORMACIONES COMERCIALES

EL FERROCARRIL CENTRAL ARGENTINO

Declaraciones del presidente

CRITICAS AL GOBIERNO ARGENTINO

LONDRES, noviembre 14—Se realizó hoy la asamblea de accionistas de la compañía del ferrocarril Central Argentino, y la presidió sir Archibald Williamson, miembro del parlamento, pues el presidente efectivo, sir Joseph Todd, se encuentra ahora en los Estados Unidos.

Después de explicar el balance correspondiente al último ejercicio, sir Archibald Williamson habló de la reciente huelga ferroviaria en la Argentina, y dijo que el gobierno vaciló en enviar policía y tropas para proteger las líneas y destinó para ese fin un número insuficiente de hombres. Como, por otra parte, la tropa tenía la orden de no proceder contra los huelguistas, mientras éstos no la atacasen, los obreros destruyeron bienes de los ferrocarriles casi sin encontrar resistencia.

Agregó, que era imposible, hasta ahora, conocer el valor exacto de los destrozos causados, pero la compañía reclamará su pago.

Declaró también que los empleados leales de la compañía, fueron maltratados, y dijo que sentía tener que decir que el gobierno no les dió la protección a que tenían derecho.

"Hay indicios, agregó Williamson, que cambió toda la actitud del gobierno argentino hacia los capitales extranjeros invertidos en el país, y especialmente en los ferrocarriles, lo que causa gran asistencia. Es de esperar que se desvanecerá ese sentimiento latente de hostilidad, porque, a mi juicio, nada perjudica más seriamente el progreso de la Argentina que la impresión de que el capital extranjero no encuentra una buena acogida en el país, o que se adoptarán medidas tendientes a despojar a las empresas de los beneficios a que tienen derecho.

"Me complazco mucho en saber que el gobierno reconoce que el aumento de 22 por ciento en las tarifas será probablemente insuficiente para hacer frente al aumento de los gastos causados por la guerra, y lo será más aun cuando a los actuales gastos habrá que agregar el aumento de los salarios, la reducción de las horas de trabajo y mayores contribuciones al fondo de pensiones.

"Debe tenerse presente que hay un límite a lo que puede considerarse económicamente sano y razonable, y es evidente que no sería de desear que los fletes fuesen aumentados a un nivel que entorpeciera el desarrollo del país."

Al hablar de la próxima cosecha, dijo que si ella fuera tan grande como lo que se espera, surgirían dificultades en su venta y el país no sacaría los mismos beneficios que en tiempos normales.

Al terminar llamó la atención de los presentes sobre los telegramas de Buenos Aires, que indican que no han sido aún allanadas las dificultades obreras y que los reglamentos de la compañía encuentran gran oposición.

EN EL MERCADO LONDINENSE

LONDRES, noviembre 14—El Stock Exchange estuvo hoy flojo, pero los títulos argentinos se mantuvieron bastante firmes.

MERCADOS DE ALGODON

NUEVA YORK, noviembre 14 — Para las entregas en enero, el algodón se cotizó a 28.23 centavos la libra; para marzo de 1918, a 27.53; para mayo, a 27.24 y a 27.22 para junio.

LIVERPOOL, noviembre 14 — El algodón para las entregas en este mes y en diciembre se vendió a 21.83 peniques la libra; para enero y febrero de 1918, a 21.88; para abril y mayo, a 21.87, y a 20.87 para junio y julio.

En el día se vendieron 5.000 fardos con algodón.

BOLSA DE PARIS

PARIS, noviembre 14 — Esta Bolsa de Comercio operó en calma y a los mismos precios anteriores.

Los títulos de 3 por ciento se vendieron a 60 francos.

El empréstito de guerra de 5 por ciento obtuvo 87.65.

La libra esterlina se vendió a francos 27.37 1/2.

Las acciones del Banco Español del Río de la Plata cerraron a 332 francos.

ACCIONES DE BANCOS ARGENTINOS

LONDRES,

ción mental momentanea, en el momento de dar muerte a su esposo Decailles. Era tan grande su ansiedad por tener su hijo a su lado que se convirtió en una especie de manía, la que la empujó a ir a la casa de su esposo en la noche del crimen, y se encontraba entonces en un estado tal que era incapaz de discernir el carácter de sus actos.

Predomina la opinión de que los argumentos de la defensa bastarán para conseguir la absolución de la acusada, y en tal caso ésta intentaría, en seguida, que le entregaran su hijo.

Los precios del papel de imprenta

WASHINGTON, noviembre 14—Los representantes de la comisión del comercio federal y el gobierno canadiense pusieron término a sus conferencias. Se espera del resultado de éstas el establecimiento de un sistema uniforme para determinar los precios del papel para impresiones, o equipararlos hasta cierto punto en ambos lados de la frontera.

ESPAÑA

ECOS DE LAS ELECCIONES

COMENTARIOS DE LA PRENSA

El ayuntamiento de Barcelona

MADRID, noviembre 14 — Los diarios de todos los matices políticos continúan comentando el resultado de las elecciones municipales realizadas el domingo último. La prensa de la derecha indica que el escaso número de candidatos triunfantes, comparativamente con el de las izquierdas, se debe en primer término a la división existente entre los partidos, y, en segundo término, a que la propaganda electoral se descuidó últimamente a causa de los acontecimientos políticos de dominio público.

Por su parte, la prensa de la izquierda se muestra contentísima del triunfo de sus elementos, y afirma que este ha sido el primer paso dado por la opinión pública para exponer sus verdaderos sentimientos. Creen los diarios que las próximas elecciones generales pondrán aún más claramente de manifiesto la voluntad del pueblo en materia política.

Uno de los diarios de ideas avanzadas, después de los comentarios al resultado de la lucha electoral dice: "Lo que resulta absurdo es que continúen gobernando los hombres que han sido rechazados por el voto popular en tanto que los que triunfaron se encuentran encarcelados".

BARCELONA, noviembre 14—Entre los elementos regionalistas y republicanos de esta capital, se mantiene el entusiasmo causado por el triunfo en las elecciones municipales.

Con los nuevos concejales incorporados al ayuntamiento en dicha elección, la constitución del concejo municipal es la siguiente:

Republicanos radicales	23
Regionalistas	22
Liberales	3
Jaimistas	2

En los círculos políticos de esta ciudad se dice que teniendo en cuenta la formación del ayuntamiento, se plantearán debates reñidísimos entre radicales y regionalistas, elementos que, a consecuencia de la actitud de Cambó en la última crisis, son irreconciliables adversarios.

Los liberales dicen que como ambos grupos por sí solos no cuentan con mayoría, ellos y los jaimistas decidirán con sus votos las más importantes cuestiones, y obligarán a radicales o a regionalistas a aceptar algunos de los proyectos de las reducidas minorías.

LAS DECLARACIONES DE CAMBO

Desautorizadas oficialmente

MADRID, noviembre 14 — Los diarios publican una información facilitada por el ministro de Hacienda, señor Ventosa, quien considera que las declaraciones publicadas ayer, atribuídas al señor Cambó, son inexactas.

Dice el ministro que las ideas separatistas que abundan en dichas declaraciones no son las del político catalán, y cree que las manifestaciones hechas en el "meeting" electoral de Granda, han sido adulteradas.

MADRID, noviembre 14 — Esta tarde se dió a la publicidad un telegrama enviado por el señor Cambó al señor Ventosa, en el que desautoriza categóricamente la publicación hecha por dos diarios de esta capital, con supuestas declaraciones políticas.

Dice el señor Cambó que en el "meeting" electoral insistió solamente en las afirmaciones hechas en la asamblea últimamente celebrada en Madrid, en el sentido de la reforma de la Constitución.

Agrega que su propósito al sostener tal reforma—y así lo expresó en su discurso—es evitar el peligro de la revolución, dando satisfacción a las reivindicaciones autonomistas.

Rechaza las ideas que se le atribuyen de carácter separatista, y niega que haya hecho indicación alguna respecto al derrocamiento del régimen, como consecuencia de la lucha que entablará con el parlamento.

La reina madre — Manifestación en San Sebastián

MADRID, noviembre 14 — Llegó, procedente de San Sebastián, la reina madre, doña María Cristina, quien fué recibida en la estación por varios miembros de la familia real, algunos ministros, las autoridades, personal palatino y muchos aristócratas.

Según las noticias llegadas de San Sebastián, la manifestación de despedida hecha a la reina fué entusiasta.

Hasta la estación el coche de doña María Cristina fué acompañado por numerosos automóviles y coches ocupados por damas de todas las clases sociales. Los alrededores de la estación se hallaban materialmente llenos por una compata muchedumbre que prorrumpió en vítores al llegar la reina madre.

En el andén fué despedida por las autoridades, muchas personalidades y gran número de damas. Al partir el tren las tropas rindieron los honores acostumbrados.

Doña María Cristina se muestra satisfechísima por la manifestación de que fué objeto.

Los nuevos funcionarios

MADRID, noviembre 14 — En la forma acostumbrada se procedió al acto de toma de posesión de sus respectivos cargos por los nuevos subsecretarios y directores generales.

Los ministros dimisionarios y los titulares acompañaron a los funcionarios, y se cambiaron discursos relacionados con la obra a realizarse.

El personal de las respectivas reparticiones fué presentado a los nuevos funcionarios.

Funcionario gravemente enfermo

MADRID, noviembre 14 — Se encuentra gravemente enfermo, a consecuencia de un ataque de hemiplegia, el señor Ródenas, representante del Estado ante la Compañía Arrendataria de Tabacos.

Los diarios, al publicar la noticia, indican que dicho funcionario se sintió enfermo en momentos en que el ministro de Hacienda le comunicaba la noticia del nombramiento para aquel cargo.

El último informe médico dice que el estado del señor Ródenas es gravísimo.

En memoria de Canalejas

MADRID, noviembre 14 — Comunican de Alicante que se realizó una gran manifestación cívica en memoria de Canalejas, con motivo del aniversario de su muerte.

La manifestación se organizó en el Ayuntamiento, y tomaron parte representantes de las sociedades, centros y círculos alicantinos, delegaciones de la provincia, sociedades obreras, comisiones de los organismos oficiales y numerosas personalidades.

Precedían a los manifestantes bandas de música.

Depositáronse coronas de flores en el monumento de Canalejas, y varios oradores hicieron uso de la palabra, recordando la obra realizada por el político demócrata.

Manifestación estudiantil — Incidentes tumultuosos

MADRID, noviembre 14—Telegrafían de Valladolid que los estudiantes de los centros docentes de aquella ciudad, organizaron ayer una manifestación de protesta contra determinados procedimientos para los exámenes de reválida.

Grupos de escolares recorrieron las calles promoviendo desórdenes, lo que hizo necesaria la intervención de la policía. Los estudiantes apedrearon a los agentes y éstos se vieron obligados a dar varias cargas.

A consecuencia de los incidentes resultaron algunos contusos y heridos leves.

Fueron detenidos varios de los estudiantes promotores del incidente.

Las autoridades de la Universidad han tomado intervención en el asunto.

El cadáver de un volador francés

MADRID, noviembre 14—Dicen de San Sebastián que los carabineros del puesto de Santiago sacaron del río Bidasoa el cadáver del volador francés Marine.

El cadáver fué trasladado al depósito judicial y el hecho fué puesto en conocimiento de las autoridades.

Los rumores de crisis

MADRID, noviembre 14—Se dice en los círculos políticos que los rumores relativos a una próxima crisis ministerial fueron provocados por las supuestas declaraciones de Cambó, pero que una vez desautorizados por el señor Ventosa los rumores no tienen razón de ser.

Algunos diarios insisten en que en el seno del gabinete se han planteado divergencias.

La escasez de carbón—En consejo de ministros

MADRID, noviembre 14—Se acentúa la gravedad del conflicto planteado por la escasez de carbón. Noticias llegadas de la zona minera del Norte, anuncian que se han suspendido los trasportes de minerales a consecuencia de la falta de carbón.

De Sevilla y otras ciudades, dicen que la situación es crítica, por lo que respecta a los servicios públicos.

Hoy, en el consejo de ministros celebrado bajo la presidencia del señor García Prieto, se estudió detenidamente el problema y se adoptaron algunas medidas tendientes a remediar la situación. Se dió cuenta de que los dueños de depósitos de carbón anunciaron el cierre para mañana.

La intendencia militar también carece del indicado combustible.

En favor de Besteiro

MADRID, noviembre 14—Los catedráticos de la universidad central, han firmado un mensaje dirigido al gobierno, en el cual solicitan que se reponga al señor Besteiro en la cátedra de Lógica, que dictaba en dicho centro docente.

Hoy los estudiantes de la Facultad de Medicina celebraron una reunión en el Ateneo y resolvieron adherirse al mensaje de los profesores.

La prensa acoge con simpatía la actitud de profesores y alumnos.

Fábrica clausurada

MADRID, noviembre 14—Telegrafían de Denia que la fábrica de juguetes metálicos de aquella ciudad cerró sus puertas, a consecuencia de la falta de los materiales necesarios.

Las autoridades y sociedades han dirigido una solicitud al gobierno, pidiendo que adopte las medidas del caso para la importación de los artículos necesarios con objeto de impedir la miseria de centenares de familias obreras que tenían trabajo en dicha fábrica.

Huelga en Santander

MADRID, noviembre 14—Telegrafían de Santander que los obreros de las fábricas de fundición de Mallaño se declararon en huelga, como acto de protesta contra los dueños por no concedérseles el aumento de jornal solicitado.

Se anuncia que las fábricas cerrarán sus puertas.

HOLANDA

Crédito suplementario

NUEVA YORK, noviembre 14—Telegrafían de Amsterdam que fué presentada a la segunda Cámara del parlamento holandés un crédito suplementario de ciento sesenta millones de florines para los gastos extraordinarios de guerra, en 1917.

Incluye cerca de 2.500.000 florines para el servicio aéreo; 26.000.000 para la artillería, cerca de 19.000.000 para mejorar las plazas fuertes, aplicando los mismos principios que en los frentes de guerra, en donde se han venido estableciendo zonas de profundidad considerable para la defensa de las posiciones preparadas con anticipación.

ITALIA

La vida parlamentaria de Marcora

ROMA, noviembre 14—Con motivo de celebrar hoy el 25° aniversario de su elección a diputado por el distrito de Sondrio, el hon. Marcora ha recibido numerosos telegramas de felicitación.

Al ocuparse de la vida parlamentaria del actual presidente de la Cámara de Diputados, los diarios publican algunos datos biográficos y cronológicos, de los cuales resulta que Marcora fué enviado por primera vez a la Cámara por los electores de Milán en el mes de noviembre de 1876 hasta el 1895. Su segundo período parlamentario comenzó en 1832, cuando, con elección plebiscitaria fué nombrado en el distrito de Sondrio, cuyos electores, desde entonces, le confirmaron siempre el mandato.

FRANCIA

Estado de M. de Freycinet

PARIS, noviembre 14 — Sigue causando temores el estado de salud de M. de Freycinet, atacado de una fuerte influenza, agravada por su edad.

La salud de Rodin

PARIS, noviembre 14 — Se anuncia que el estado de salud del escultor Rodin, que fué atacado recientemente de congestión, es ahora más satisfactorio.

CHILE

Los accidentes de automóviles — Muelle en Arica — Ayuda a los agricultores.

SANTIAGO DE CHILE, noviembre 14 — Se estudia la forma de terminar con los frecuentes accidentes de automóviles, causados por la inobservancia de la reglamentación del tránsito y la velocidades prohibidas.

—Partió para Punta Arenas el capitán Javier Palacios Hurtado, a hacerse cargo del puesto de ayudante de la comandancia de armas.

—Conferenció con el ministro de Marina el capitán de navío Carlos Fuenzalida, recientemente nombrado jefe del apostadero naval de Magallanes.

—En un mensaje al Congreso, el gobierno pidió 1.600.000 pesos para construir un muelle en Arica, con objeto de acrecentar el comercio con Bolivia.

—El gobierno y la prensa están empeñados en asegurar los precios de la futura cosecha, facilitando a los agricultores, mediante una ley de warrant, los fondos necesarios. "Diario Ilustrado" dedica un extenso editorial al asunto, y apoya el proyecto.

Cargamentos de salitre—El aniversario del Brasil—Clausura de escuelas—Los voladores militares—Accidente ferroviario.

SANTIAGO DE CHILE, noviembre 14—Los vapores "Orton", "Maguellón" y "Comodoro Rollins" vienen de Estados Unidos en busca de salitre a Iquique y Caleta Coloso.

—Con motivo del aniversario del Brasil, saludarán mañana al ministro brasileño Cardoso, el subsecretario de Relaciones Exteriores y el introductor de diplomáticos.

—Fué invitado el ministro de Hacienda, el ministro Ballivian y el ministro de Bolivia, señor Pinilla, a visitar a la oficina de especies valoradas. A continuación el ministro Salas lo ofrecerá un almuerzo en el Club Unión.

—Fué decretada la clausura, por 15 días, de la escuela normal de Puerto Montt, a fin de evitar el desarrollo de la epidemia de alfombrilla. Por la misma causa se clausuraron las escuelas públicas de Ancud.

—De tres alumnos de vollación que efectuaron el último "raid" para recibir el "brevet" uno lo efectuó; los demás sufrieron accidentes.

—En la estación Chilcas se produjo un choque de trenes. Murió un palanquero y un maquinista, y cuatro palanqueros están graves; los destrozos de materiales son cuantiosos.

Banquete a un ministro de Bolivia — Los barcos alemanes

SANTIAGO DE CHILE, noviembre 14 —Distinguidas personalidades de la política y de la sociedad ofrecieron en el Club Unión un banquete al ministro de Hacienda de Bolivia.

Ofreció la demostración el presidente del club, Luis Barros Borgoño, y contestó el festejado.

—El ministro de Chile en Alemania informó que la cancillería y el gobierno imperiales le han expresado que en breve le contestarán sobre el arrendamiento de los barcos alemanes internados en los puertos chilenos.

Llegada de un diplomático — El crucero inglés "Avoca"

VALPARAISO, noviembre 14 — En el vapor "Aysen" llegó hoy el ministro del Perú en el Brasil, Víctor Osma y Pardo.

Esta tarde seguirá viaje a Santiago para saludar al presidente de la República.

—Hoy zarpó el trasporte británico "Avoca", que fondeó con objeto de tomar víveres frescos y correspondencia.

PERU

Adquisición de elementos de guerra—El bandolerismo — Huelga

LIMA, noviembre 14 — "El Tiempo" en un editorial incita al gobierno y al pueblo del Perú a imitar el ejemplo de Chile y proveerse de elementos de guerra, pues la situación militar del Perú es deplorable.

—Larco Herrera publica un manifiesto declinando participar en el nuevo municipio.

—El Senado llamó la atención del gobierno respecto al bandolerismo en las provincias.

—En Talara los obreros de los pozos de petróleo se declararon en huelga.

BRASIL

EL ACORAZADO "MORENO"

SU LLEGADA

RIO DE JANEIRO, noviembre 14—Esta madrugada, al alba, partieron el acorazado "San Paulo" y dos destróyers, que van a saludar al acorazado argentino "Moreno", y luego convoyarlo a este puerto.

El crucero "Uruguay" llegó anoche, pero nadie desembarcó.

RIO DE JANEIRO, noviembre 14—A las tres de la tarde llegó el acorazado "Moreno", convoyado por la división brasileña que fué a recibirlo.

Había numeroso público en los muelles.

El "Moreno" hizo las salvas de ordenanza, que fueron contestadas por las fortalezas de tierra, el acorazado norteamericano "Pittsburg" y el crucero uruguayo "Uruguay".

El "Moreno" se encontró con la división brasileña a la altura de Marambara, pero horas antes ya había cambiado radiotelegramas con el "San Paulo". A la aproximación del "Moreno", el "San Paulo" le hizo señales de bienvenida y salvas, las que fueron contestadas por el acorazado argentino. A bordo del "Moreno" la banda de música hizo oír el himno brasileño, y a bordo del "San Paulo" la banda ejecutó el himno argentino. Las tripulaciones de los buques brasileños y del argentino agitaron los gorros en el aire y dieron vítores a los respectivos países.

Reunidos los buques, emprendieron la marcha a Río de Janeiro.

Una vez que atracó el "Moreno" al arsenal de marina, desembarcaron los oficiales, mientras 2.000 niños cantaban el Himno Argentino.

Los oficiales argentinos visitaron al ministro de su país, señor Mario Ruiz de los Llanos, y luego saludaron a las autoridades navales. Mañana serán recibidos en el palacio presidencial de Cattete.

A bordo del "Moreno" será dada una gran fiesta.

Ha sido nombrado el capitán teniente Aaras Reis (hijo) ayudante del comandante del "Moreno".

EL ESTADO DE SITIO

RIO DE JANEIRO, noviembre 14—En la Cámara de Diputados se discutió largamente el proyecto de declaración de estado de sitio.

Esta noche continuará la discusión.

ACCIDENTE A UN BUQUE INGLES

RIO DE JANEIRO, noviembre 14—Anoche el vapor inglés "Dunclutha", proveedor de la escuadra inglesa, pretendió salir de la barra sin piloto y chocó con una piedra, que le causó una grave avería en la proa.

En seguida en "Dunclutha" fué varado en un vajío, con lo cual se evitó que zozobrara. Tiene toda la proa cubierta de agua.

Se realizan los trabajos para remolcarlo al dique de refecciones.

Las fiestas patrias—El crucero "Uruguay"

RIO DE JANEIRO, noviembre 14—Las fiestas patrias prometen estar espléndidas.

En el desfile formarán 5.000 afiliados a las sociedades de tiro.

El presidente de la República enarbolará la bandera brasileña en la prefectura. Los alumnos de las escuelas municipales cantarán el himno nacional.

Los marinos uruguayos desembarcaron hoy y visitaron a su ministro y a las autoridades navales.

En la legación uruguaya será ofrecido un banquete por el ministro uruguayo a los marinos de ese país.

Nuevos académicos — Fallecimiento

RIO DE JANEIRO, noviembre 14—Fueron elegidos miembros de la Academia de Letras, Alfredo Pujol y Aloysio Castro.

—Falleció Fausto Reis, hermano del conde San Salvador Mattosinho.

REPUBLICA ORIENTAL

CAMARA DE DIPUTADOS

Asuntos considerados

MONTEVIDEO, noviembre 14—En su sesión de hoy la Cámara de Diputados aprobó una moción para tratar en la sesión próxima, en primer término, el proyecto que destina 10.000 pesos para las fiestas de verano y carnaval.

Después continuó la discusión en particular del proyecto sobre aumento de la emisión del Banco de la República.

Sin observación fué aprobado el artículo 8.°.

Al artículo 9.o se le hicieron enmiendas que no lo alteran en lo fundamental.

Al discutirse la parte relativa al nombramiento de gerente de la caja de ahorros, se originó un debate, decidiéndose finalmente que su designación y destitución sea propuesta por el directorio al Poder Ejecutivo y éste recabe la venia del Senado.

En el artículo 10, el doctor García Morales se opone a que se dé a la caja más de dos millones de pesos, y juzga que no deben entregársele las utilidades del Banco y de las fábricas eléctricas.

Hace moción para que se suprima el inciso final del artículo.

El doctor Vecino acepta, por considerar que la hacienda pública no está actualmente en condiciones de entregarle 700.000 pesos. Dice, además, el miembro informante, que el proyecto demostraba que no se ha querido darle un manotón a la caja, desde que se le adjudica un recurso a que le pertenece. Llama asimismo la atención sobre que aquélla no operará en realidad con siete millones, sino con seis. Da también algunas explicaciones sobre la forma en que operará la caja con el referido capital. Observa que éste no quedará inmovilizado, pues irá girándose contra el Banco a medida de las necesidades. Insiste en que la esfera de acción de la caja será más amplia por el mayor crédito que se dará al comercio y a la industria.

El artículo fué aprobado, con la enmienda del doctor García Morales.

En el artículo 11 el doctor García Morales cree que el Banco de la República debería regular a los efectos de la relación de encaje, la emisión de las cantidades de billetes que entregue a la caja. Como hiciera moción en tal sentido, el doctor Vecino hace notar que el punto ya había sido previsto, habiéndose facultado al Banco para reglamentar el funcionamiento de la caja. Entonces el doctor García Morales retiró su indicación, aprobándose el artículo en la forma propuesta por la comisión.

El artículo 12 no fué objeto del menor debate.

Sancionado el proyecto, se comunicará al Senado.

El doctor Carnelli hizo nuevas denuncias referentes a los atropellos que las autoridades del departamento de Tacuarembó cometen con los ciudadanos independientes.

El orador aludió después a otros hechos, que calificó de abusivos, cometidos por la policía de investigaciones de esta capital. Entre ellos citó la expulsión de un obrero. Juzga que la acción judicial en esta clase de hechos no es eficaz, resultando, en consecuencia, necesaria la intervención del gobierno a fin de que haga desaparecer el mal de raíz.

Habla después el señor Viera, quien afirma que en lo ocurrido en Tacuarembó había que hacer responsable exclusivamente al jefe político.

El doctor Duvimioso Terra condenó los atentados de Tacuarembó, Treinta y Tres y otros departamentos.

Tras breve discusión, la presidencia observa que se había pasado el tiempo reglamentario para las cuestiones previas.

MOVIMIENTO DE VAPORES

Diversos accidentes

MONTEVIDEO, noviembre 14—El práctico Manuel Sobredo, declaró ante las autoridades marítimas, que anteayer, a las 6 de la tarde, pilotoando el vapor norteamericano "Charles Pratt", con destino a ésa, vió al Norte 78 grados Oeste verdadero del Pontón del banco Chico, a distancia de siete millas del mismo, un mástil fijo que sale de la superficie un metro cincuenta centímetros más o menos, teniendo cincuenta centímetros de diámetro y que, como se halla en el canal, ofrece peligro a la navegación.

—Durante el viaje, el vapor brasileño "Sirio", que llegó hoy de Río de Janeiro, sufrió averías en el compartimiento de máquinas, pues se le reventaron varios tubos de las calderas.

Esas averías serán reparadas aquí siempre que en Buenos Aires no halle el material necesario.

—Reina temporal [illegible] llueviendo con [illegible]

GUERRA DE ITALIA CONTRA LOS IMPERIOS CENTRALES

ACTIVA LUCHA DESDE LA REGION DE ASIAGO HASTA EL VALLE SUGANA

LOS GERMANOS OCUPAN PRIMOLANO Y FELTRE--TENTATIVAS DE PASO DEL PIAVE IMPEDIDAS POR LOS ITALIANOS

EN MONTECITORIO -- SOLIDARIDAD NACIONAL

LA SITUACION MILITAR -- CRONICAS Y COMENTARIOS

INFORMES OFICIALES

ROMA, noviembre 14 — Se anuncia oficialmente que grupos enemigos consiguieron llegar hasta Grisolera, a cuatro millas de la desembocadura del Piave en la región pantanosa; pero allí son contenidos.

Nuestra nueva línea de resistencia corre al Este de Asiago.

NUEVA YORK, noviembre 14 — Se anuncia que los austriacos ocuparon Tezze, Lamon, Arten y Feltre.

ROMA, noviembre 14 — El parte oficial del supremo comando anuncia:

Después de una breve pero intensa acción de artillería, al alba de ayer el enemigo intentó efectuar un violento golpe de mano contra nuestras posiciones desde el lago de Ledro hasta el Garda. El ataque fracasó debido a la valerosa resistencia opuesta por los nuestros, que obligaron al enemigo a retirarse.

En la meseta de Asiago, la noche del 12, nuestras tropas que ocupaban las posiciones avanzadas del monte Longara, después de haber rechazado un cuarto formidable ataque enemigo, fueron retiradas sobre las líneas de resistencia de retaguardia.

En la tarde de ayer el enemigo dió una arremetida desde las alturas Sur de Gallio contra monte Seinemol, que fué rechazada.

Desde la región de Asiago hasta el valle de Sugana, nuestros puestos avanzados sostuvieron vivos encuentros con el enemigo, procedente del frente Piana, Marcesina, Monte Forcellona y monte Lisser.

En luchas parciales, nuestros elementos de protección en Tezze y en los antiguos fuertes de Cima de Campo y Cima Lan, opusieron una valiente resistencia.

A lo largo del Piave aumenta la actividad combativa. Ambas artillerías desarrollan intensas acciones de fuego.

Varias tentativas enemigas para pasar el río, entre Quero y Fener, San Doná di Piave e Intersodura, fueron desbaratadas con graves pérdidas para el adversario.

Se combate vivamente en Grave, Papadopoli y Zensck, donde nuestra contraofensiva continúa, aunque no se ha conseguido aún desalojar completamente al adversario.

En Grisolera, elementos enemigos hicieron irrupción en la zona pantanosa entre Piave Vecchia y Piave, donde fueron contenidos.

Tomamos 121 prisioneros y algunas ametralladoras.

NUEVA YORK, noviembre 14 — Se ha recibido el siguiente comunicado oficial alemán:

En Sette Comuni tomamos por asalto posiciones italianas en una colina cubierta de una espesa capa de nieve al Este de Asiago y una obra fortificada en Monte Lisser.

Somos dueños de Primolano y Feltre.

Hubo actividad de artillería a lo largo del Piave inferior.

LA SITUACION MILITAR

ROMA, noviembre 14—Se espera con gran ansiedad conocer los resultados de la batalla que actualmente se está librando en la zona desde Asiago hasta el bajo Piave.

La informaciones que se recibieron esta mañana dicen que el ejército italiano, que ha recuperado magníficamente su eficiencia bélica, cumple con épico fervor su sagrada misión.

Los violentos ataques enemigos no quebrantaron la resistencia de las tropas, de primera línea, las cuales, en todos los encuentros, oponen una tenaz resistencia al adversario infligiéndole sangrientas pérdidas.

Se afirma que el enemigo se vió obligado a retirar algunas de sus divisiones deshechas, para sustituirlas con tropas frescas.

Respecto a la situación militar, reflejada en las líneas anteriores, el "Messaggero" dice que el choque del enemigo amenaza ser violento, pero que si los italianos reforzados enérgicamente por las tropas franco-inglesas pueden resistir vigorosamente sobre la altiplanicie, la situación general no será comprometida.

NUEVA YORK, noviembre 14 — El corresponsal de la Associated Press, telegrafía desde el frente italiano:

Los austro-alemanes están desplegando gran actividad especialmente en el Trentino, probablemente con la esperanza de obtener allí triunfos decisivos antes del comienzo del invierno, pero los italianos están perfectamente preparados y, prontos para entrar en batalla.

Poderosos grupos austro-húngaros penetraron en la región cerca de Gallio; pero contingentes italianos lograron frenar sus propósitos y rechazaron al enemigo, dando pruebas de un valor admirable y de gran entereza de espíritu. Después de resistir al fuego del enemigo, atacaron con tal brío, que reconquistaron las posiciones perdidas y rechazaron a los austriacos, los que huyeron desbandados.

EN LA CAMARA ITALIANA

ROMA, noviembre 14—Esta mañana a las diez, los ministros se reunieron en el palacio de la Consulta para tomar las últimas disposiciones respecto a las declaraciones que el gobierno hará, más tarde, en Montecitorio.

ROMA, noviembre 14—Los diarios de la mañana dicen que en la reunión que celebraron anoche los diputados socialistas quedó resuelto que en vez de Turatti, las declaraciones en nombre del partido las hará el hon. Prampolini.

ROMA, noviembre 14—Refiriéndose a la sesión que la Cámara celebrará más tarde, se sabe que al abrir el acto el presidente Marcora, pronunciará un breve discurso para reafirmar los propósitos de Italia de mantener y alcanzar a toda costa sus aspiraciones nacionales. Marcora terminará su discurso con un saludo al rey al al ejército.

Una vez que Orlando haya hecho las declaraciones oficiales respecto al nuevo gabinete, Boselli desarrollará la orden del día redactada en acuerdo de ex presidentes del consejo.

Seguidamente hablarán Giolitti, Salandra, Pantano, Ferri y Prampolini.

El "Messaggero" anticipa que la orden del día que será presentada y votada por aclamación, afirma la necesidad de la concordia nacional, indispensable para resistir al enemigo.

ROMA, noviembre 14—La Cámara se reunió a la hora de costumbre. Más de dos mil personas hállanse reunidas frente al palacio legislativo, cuyas tribunas y galerías están concurridísimas.

Asisten a la asamblea más de 350 diputados.

Después de las declaraciones del primer ministro Orlando, y cuyo texto será más tarde trasmitido a ese diario, hablaron Boselli, Giolitti, Salandra, Prampolini y Luzzatti.

Por aclamación fué aprobada la orden del día siguiente:

"La Cámara reafirma la necesidad de la concordia nacional y la fusión de todas las energías del país, para afrontar la invasión enemiga, contando con la bravura del ejército y manteniendo inalterada la fe en los aliados".

La sesión de la Cámara resultó, como se preveía, una imponente manifestación de solidaridad nacional.

CRONICAS DE CORRESPONSALES

NUEVA YORK, noviembre 14 — El "New York Times" publica el siguiente telegrama fechado en Roma y enviado por su corresponsal, Mr. Charles Grasty:

Para darse exacta cuenta de la situación por la cual atraviesa hoy Italia, es necesario tener presente tres hechos esenciales: el primero, de carácter geográfico: Napoleón dijo que Italia era un país maravilloso, pero demasiado largo; el segundo de carácter de raza y dinástico; Italia cuenta apenas con cincuenta años de vida nacional, y como todos saben, está formada por pueblos, separados, divididos por raza y antecedentes históricos; el tercero, y quizás el más importante, que dentro de Italia existe otro reino, o sea el Vaticano y que por consiguiente existen dos poderes, uno temporal y el otro espiritual, en el fondo, antagónicos. Por otra parte Italia, prácticamente, es, en su grandísima mayoría, católica.

Si toda Italia tuviese el espíritu y el empuje de Milán, indudablemente fracasarían todos los planes de los teutones, ni se hablaría de paz por separado. La capital de la Lombardía, orgullosa de su obra, siempre se manifestó dispuesta a todos los sacrificios.

Al contrario, Roma se mantiene indiferente; sabe que para ella no existe el peligro de que los alemanes la saqueen y la incendien.

Además, la extricta censura que se aplica en toda la península, no permite que las masas conozcan los sucesos que se desarrollan en el Norte del país. Roma vive mirando al pasado; su clima es enervante; existen en la capital demasiados bromistas. Sus numerosos círculos tienen el orgullo de decir que ven las cosas con perfecto equilibrio.

De este estado de cosas surgen corrientes de alegría destructora del verdadero espíritu de guerra.

Por último, el corresponsal del "New York Times", refiriéndose a la actitud de Suiza, dice que este país movilizó sus tropas en la frontera italiana para mantener la neutralidad.

EL EMPLEO DE AUTOMOVILES BLINDADOS

NUEVA YORK, noviembre 14—El corresponsal de la Associated Press en el cuartel general italiano, telegrafía lo siguiente:

El consejo interaliado está considerando las medidas necesarias para la protección adecuada de Venecia.

Los informes indican que el enemigo está operando en cuatro frentes principales; Boerovic en el Piave inferior; Von Below, en el Piave superior; Krobatin en el Trentino Oriental y Hoetzendorff en el Trentino Occidental. Esto hace recaer sobre Von Below la tarea de tratar de forzar el paso por el centro, mientras que Boerovic y Hoetzendorff ejercen presión en las alas del Piave y del Trentino. Se desconoce el número de tropas austro-alemanas que toman parte en las operaciones.

La línea del Piave sigue sosteniéndose en su mayor parte contra el continuo y violento fuego de artillería procedente de su margen oriental, y los esfuerzos de los austro-alemanes para cruzar el río.

Estos esfuerzos no han adquirido todavía las proporciones de un movimiento general; pero varios batallones cruzaron el río en pontones cerca de Zenzón. La artillería italiana concentró su fuego contra los destacamentos de incursión, destruyéndolos a mitad del río o los rechazaron a la orilla.

La lucha asume allí caracteres desesperados y sangrientos.

Los que regresan de las baterías situadas a lo largo del Piave dicen que el fuego de los alemanes es extramadamente violento, pero solamente de calibres medianos.

Se presta ahora principal atención al sector oriental del Trentino, donde la línea pasa por la meseta de Asiago y el Piave superior.

El enemigo está realizando allí demostraciones que son o una diversión o el preludio de un violento ataque en Bassano y en las llanuras más abajo, con el objeto de separar a los ejércitos italianos del Trentino y del Piave.

Los voladores italianos en sus últimos vuelos sobre Udine, después de evacuada la ciudad dicen que está poco dañada. Sólo vieron varios grandes incendios en puntos separados.

Una sección de automóviles blindados italianos, armados cada uno con tres cañones de tiro rápido, que acaba de regresar, ha pasado por las más interesantes aventuras de la guerra.

La tarea que le había sido señalada consistía en defender los puentes del Tagliamento, hasta que hubiesen cruzado las retaguardias de caballería.

El corresponsal vió a su comandante y a varios de los soldados en el campamento y le relataron las peripecias de su actuación como si se tratara de acontecimientos sin importancia.

Los grandes coches que se asemejan a dos tanques, se hallaban descansando en el campamento y ostentaban las señales de su pesado blindaje.

La puerta tiene dos pequeñas aberturas para permitir las observaciones y sobre la parte superior del coche se destacan dos torres giratorias. La más alta lleva un cañón de tiro rápido y la inferior está armada con dos cañones.

La orden era defender sacrificando la vida si era necesario los puentes de Sacile, Polcedigo, Santa Lucía, San Giovanni, hasta que los "bersaglieri" y la caballería hubiesen cruzado.

Hasta qué punto lo realizaron queda demostrado por el hecho que, después que la retaguardia hubo pasado dos puentes, todos ellos fueron quemados y los automóviles blindados regresaron sin abandonar en manos del enemigo más que un automóvil averiado, aunque de los cuarenta que participaron en la operación diez y ocho fueron tan dañados que hubo que abandonarlos después de quemados los puentes.

Los automóviles habían sido repartidos en grupos de a diez en cada uno de los cuatro puentes y estaban situados en cada cabecera. Después que se cercioraron de que las retaguardias habían cruzado los puentes y estaban en salvo, esperaron la llegada de las avanzadas enemigas. En algunos casos se detuvieron hasta estar rodeados de patrullas enemigas que sus cañones de tiro rápido segaban.

En San Giovanni un automóvil se estuvo durante la noche entera en el medio del puente. Al amanecer le intimó rendición un automóvil alemán que llevaba la corona imperial y en el cual había un capitán y dos tenientes. En vez de rendirse, los dos capitanes italianos y los cuatro artilleros abrieron la puerta de acero del automóvil, saltaron al suelo con sus carabinas en la mano, dieron muerte a un capitán y a un teniente alemanes y tomaron prisionero al otro teniente con el cual reagruparon.

En el puente de Sacile, los automóviles habían recibido orden de sostenerse tres horas; pero se mantuvieron treinta y dos horas.

En el puente de Santa Lucía, el comandante del grupo dió orden a uno de los automóviles que avanzara contra una patrulla enemiga, cuya proximidad era peligrosa. El carro avanzó barrió el enemigo con el fuego de su doble torre; pero al regresar halló el puente incendiario. La única vía abierta era pasar entre el fuego.

El automóvil se lanzó a toda carrera por entre las llamas, pasando sobre las tablas inflamadas que crugían y pudo llegar salvo a la otra orilla.

Otro automóvil agotó sus municiones después de disparar 30.000 tiros. Cada uno de los cañones rápidos tiene quince mil cartuchos.

El comandante y los tripulantes de los automóviles fueron felicitados por la eficacia de su resistencia y el éxito completo con que protegieron el paso de la retaguardia por los puentes y los destruyeron en seguida.

CONFRATERNIDAD CON LOS ALIADOS

ROMA, noviembre 14 — Los diarios de la tarde publican la siguiente nota de carácter oficial:

Los telegramas y las correspondencias que llegan de todas las regiones porque pasaron los contingentes de tropas aliadas, confirman las entusiastas manifestaciones que se prodigan a los soldados de las naciones hermanas. En algunas estaciones al cruzarse trenes que trasportan soldados franceses con otros que trasportan las tropas italianas, se producen episodios emocionantes y significativos.

Desde el frente comunican que la llegada de tropas aliadas y que van ocupando posiciones en la zona de operaciones, ha sido acogida con entusiasmo y con pruebas de solidaridad y simpatía no menos evidentes.

Estas manifestaciones, en las cuales participan las poblaciones y los mismos combatientes, constituyen la mejor prueba de la unión firme y de la inquebrantable voluntad de resistir combatiendo hasta la afirmación de la victoria.

COMENTARIOS FRANCESES

PARIS, noviembre 14 — La noticia de que los italianos rechazaron enérgicamente los asaltos enemigos contra el Val de Sugana y la meseta de Siete Comunas, causó excelente impresión.

Los alemanes, sufriendo pérdidas considerables y desplegando potentes refuerzos, consiguieron arrebatar algunos puntos secundarios, pero hasta ahora el conjunto de las posiciones es mantenido sólidamente, y se espera con confianza el resultado de la gran batalla prevista.

Aun en el caso de que un repliegue desde el Piave sobre el Adige fuese necesario, el tiempo ganado actualmente habrá permitido la organización de una nueva línea de resistencia, donde, probablemente, se operará la unión con las tropas francesas e inglesas.

Las noticias que se reciben afirmando que la unidad nacional ha quedado constituída, son consideradas como una preciosa prueba de la decisión de Italia de erguirse unánimemente contra el invasor.

Tanto los católicos como los socialistas y todos los partidos políticos continúan pronunciándose, en toda Italia, por la política de una enérgica guerra de resistencia.

El ministro italiano de Instrucción Pública, señor Berenini, que es de filiación socialista, declaró en esta capital, que Alemania y Austria-Hungría se engañaron completamente, pues la consecuencia más clara de la invasión fué unir a todos los italianos alrededor de la fórmula: "Fuera de Italia los bárbaros".

Italia, agregó el señor Berenini, llenará su misión

TELEGRAMAS PUBLICADOS EN LA SEGUNDA EDICION DE AYER

LA CRISIS EN FRANCIA

PARIS, noviembre 14 — Entre las declaraciones hechas por M. Painlevé en la sesión de la Cámara de Diputados de ayer, los diarios reproducen las siguientes, a las cuales atribuyen importancia:

"No dudo que los Estados Unidos, cuyas tropas han sido llamadas a combatir en el frente, darán su adhesión al nuevo consejo interaliado.

"Ulteriormente se iniciarán negociaciones relativas a los demás frentes con Rusia y con el Japón.

"El objeto del consejo de guerra interaliado no es dirigir los detalles de las operaciones militares, sino definir la política general de guerra y los planes generales de los aliados, adaptándolos a los recursos y medios de que se disponga, de modo a asegurar los mejores resultados posibles.

"El consejo comprende dos representantes de cada gobierno. Normalmente se reunirá en Francia, por lo menos una vez por mes. El resto del tiempo el estado mayor permanente interaliado constituirá, a la vez que un organismo central de información, el asesor técnico del consejo. Las decisiones de ese consejo tendrán que ser ratificadas por los gobiernos respectivos.

Ya hemos oído críticas a este comando único y afirmaciones de que era innecesario el comité consultivo. Todos los planes dan motivo a críticas, pero tanto como puede decirse, esto último es lo que puede hacerse y es atinado atenerse a lo que es posible antes de esperar meses para lograr algo mejor."

M. Painlevé dijo también que los comandantes en jefe francés e inglés se habían puesto de acuerdo acerca de la extensión del frente británico, la que se realizará en una fecha cercana, que no sería conveniente indicar. También se refirió a la necesidad de una coordinación sistemática completa de los recursos económicos y, dijo que al respecto habían llegado a un completo acuerdo Francia e Inglaterra y que las medidas previstas para ambos países se ejecutarían inmediatamente.

LA SITUACION RUSA

WASHINGTON, noviembre 14—El "Dakers Weekly" predice que la incertidumbre que existe respecto de la situación en Rusia ejercerá influencia en la estrategia de la guerra.

Los críticos militares norteamericanos, tomando en consideración las noticias que se reciben de Rusia, estiman que los alemanes están en situación, a causa de la desintegración de las fuerzas rusas, de adelgazar sus líneas y trasferir tropas a Francia e Italia.

Creen que el peligro mayor está en los esfuerzos políticos de Alemania en los frentes ruso e italiano, pues el aparente derrumbamiento del frente italiano no ha sido debido a la presión austro-alemana sino a los esfuerzos de Alemania para destruir el espíritu de los soldados.

Sin embargo, abrigan la confianza de que las tropas italianas en retirada, una vez que se reunan con las fuerzas anglo-francesas, estarán en situación de resistir y hacer frente al enemigo.

Notan, además, los críticos militares que esta actitud de los alemanes en Italia ha coincidido con los nuevos esfuerzos teutones para fraternizar con las tropas rusas en el frente oriental.

LONDRES, noviembre 14—Anuncian de Copenhague que el "Berlingske Tidende" dice que su director sueco, Erik Hjirth, declara que salió de Petrograd el sábado, y que la situación en esa capital era verdaderamente terrible.

La administración pública estaba completamente paralizada, las autoridades abandonaron sus puestos; las tropas maximalistas se entregaban a toda clase de excesos y depredaciones en las calles de la ciudad.

Los artículos alimenticios eran escasísimos y sólo podían ser conseguidos a precios exorbitantes.

Toda la población esperaba el regreso de Kerensky para ser salvada del terror.

COMUNICADO ALEMAN

NUEVA YORK, noviembre 14 — Anuncian de Berlín que se publicó anoche en esa capital el siguiente comunicado oficial suplementario sobre las operaciones en Italia:

"Al Sur de Valsugana nos apoderamos de varias otras altas posiciones."

EL DISCURSO DE WILSON

WASHINGTON, noviembre 14—El discurso que pronunció el presidente Wilson ayer en la federación norteamericana del trabajo, fué impreso en varios idiomas y será distribuído en Europa.

BAJAS BRITANICAS

LONDRES, noviembre 14—Según la estadística oficial publicada anoche, durante la última semana, el número de oficiales británicos muertos en el frente y fallecidos a causa de sus heridas, fué de 297; el de heridos y desaparecidos, de 798.

El número de soldados caídos en el frente o muertos a causa de sus heridas, fué de 4.376, y el de heridos y desaparecidos, de 19.594.

EN MONTECITORIO

ROMA, noviembre 14 — Ayer hubo en Montecitorio reuniones muy animadas. En todos los grupos parlamentarios se pudo notar la afirmación de la unidad nacional en estos momentos de prueba.

En el consejo de ministros Bissolati se refirió al alto espíritu de los soldados en el frente.

EL ESPIRITU PUBLICO EN ITALIA

NUEVA YORK, noviembre 14—Telegrafían de París al "New York Herald" que Mr. La Guardia, miembro del Congreso norteamericano, llegó a esa ciudad procedente de Italia, y es portador de un llamamiento del ministro Nitti al pueblo norteamericano en el cual manifiesta que la actual ofensiva del enemigo ha hecho que en Italia todo el mundo redoble sus esfuerzos y su voluntad de luchar, pero que esperan la ayuda moral y material de los Estados Unidos.

Dice Mr. La Guardia que en Italia todos los socialistas están unidos para apoyar al gobierno.

---

tenciente a Montaldo y Cía., que salió de este puerto con destino a Buenos Aires, conduciendo carga general de azúcar, petróleo y otros artículos, a la altura de banco Chico fué sorprendido por un temporal, viéndose obligada la tripulación, para salvar el buque, a arrojar al agua 150 bolsas de azúcar y cantidad de cajones de petróleo.

Aligerada la carga, el vapor pudo arribar al puerto del Sauce, para reparar las averías y continuar viaje.

—Pasó para ésa el vapor francés "Espagne", procedente de Marsella.

—Esta noche partió para ésa el vapor brasileño "Santareni", que conduce un fuerte cargamento de azúcar.

—El vapor noruego "Christian Bors" que llegó esta noche de Nueva York, trae 20.000 cajones de nafta y 11.400 cajones de petróleo.

—El vapor brasileño "Sirio", llegado hoy, trajo 80.000 sacos de azúcar, que agregados a los 48.000 dejados por el "Santarem" y 3.500 por el vapor "Hollandia", dan una entrada de 131.500 sacos llegados en menos de una semana.

—El vapor italiano "Tomaso di Savoia" no saldrá para Europa hasta mañana.

La demora en seguir viaje se debió a un conflicto surgido a causa de los derechos de exportación que deben pagar las lanas y otros productos que embarcó aquí.

Ese conflicto tuvo origen en la nueva ley del impuesto a la exportación, que entró en vigor ayer.

Mañana temprano seguirá viaje.

RATIFICACION DE LA CONSTITUCION EL PLEBISCITO

MONTEVIDEO, noviembre 14 —El congreso del partido socialista, en las sesiones recientemente realizadas, resolvió por casi unanimidad de votos que los delegados concurran al plebiscito de ratificación constitucional del 25 del corriente, votando en él "por sí".

En estos días se distribuirá el manifiesto preparado por el comité ejecutivo del partido, en el que se explica la actitud de los socialistas.

En dicho documento se deja expresa constancia del descontento de esa agrupación política por el fruto de la labor de la constituyente, inferior a sus esperanzas, y a lo que los socialistas consideraban política, económica y socialmente necesario incorporar a la constitución; pero en ese manifiesto se dice también que si el partido votará "por sí", es porque, frente al dilema de decidirse por la vieja constitución o la reformada, opta por ésta, en virtud de tener algunos principios, sobre todo los de carácter electoral, realmente apreciables.

En la segunda decena de este mes se realizará el acto público organizado por el partido socialista, en el que los constituyentes que representaron esta agrupación explicarán al pueblo cómo cumplieron el mandato de sus electores, analizando al mismo tiempo la tarea realizada por constituyentes de los demás partidos frente a la propia, desde el punto de vista puramente ideológico.

MONTEVIDEO, noviembre 14—"El Día" niega que su director, senador Sosa, autorice los trabajos contra la ratificación de la constitución, y agrega que no ha intervenido en ningún trabajo político relacionado con los próximos comicios plebiscitarios.

Hace también este oportuno recuerdo: "Cuando se realizó el arreglo constitucional, "El Día" declaró que acataría las sanciones que adoptaran los constituyentes de su partido".

SESION DEL SENADO

MONTEVIDEO, noviembre 14—Se reunió el Senado.

La sesión quedó limitada a la lectura de los mensajes enviados por el Poder Ejecutivo para ser tratados en sesiones extraordinarias, entre los cuales figura el proyecto de ley sobre aprobación de contrato concertado "ad referendum" entre la administración nacional del puerto de Montevideo y las firmas Anaya e Irigoyen y el representante de la sociedad Frigorífico Armour, de La Plata, para el arrendamiento de un depósito de aduana para ser trasformado en cámara frigorífica.

También incluye el proyecto de ley del Poder Ejecutivo por el que se modifica la carta orgánica del Banco Hipotecario.

Maniobras militares — Lluvia — Nuevo diario — Homenaje a Irureta Goyena — Fallecimiento — Robo— La deportación de Castro.

MONTEVIDEO, noviembre 14—En los Cerrillos se efectuaron las anunciadas maniobras militares, asistiendo el presidente de la República, los ministros, varios legisladores y militares de alta graduación. Regresaron esta noche.

—La lluvia de hoy ha beneficiado varios departamentos. Muchos hacendados liquidaban sus haciendas a causa de la sequía.

—En diciembre aparecerá el diario titulado "La Opinión Pública", que pugnará por la autonomía departamental dentro de lo que estatuye la nueva Constitución.

—Los organizadores del homenaje al doctor Irureta Goyena resolvieron obsequiarle con un álbum, en el que firmarán millares de ciudadanos. Todos los hacendados que se encuentran en Mercedes, con motivo de celebrarse allí una exposición nacional de ganadería, telegrafiaron, adhiriéndose al homenaje al doctor Irureta Goyena.

—Fallecieron: Manuela Valverde de Rúa y Nicolás Damonte.

—Esta madrugada fué saqueada la peluquería de Pastorino y Leal, en la esquina que forman las calles Colonia y Florida.

—Con motivo de haberse contratado con la empresa Struker y Ubaldo la profundidad del canal del arroyo Riachuelo, que desemboca en el río Uruguay, el ministerio de Obras Públicas ha tomado la intervención correspondiente. Los mencionados contratistas del dragado deberán formular una ampliación del convenio para esas obras.

—"El Día" pide que explique la policía por qué deportó al obrero Castro hace días, según telegrafié a LA PRENSA.

Dice que el hecho es censurable, porque la Constitución no lo autoriza. Castro, como telegrafiamos, fué deportado a ésa, porque en las reuniones obreras pronunciaba discursos, censurando la política internacional del gobierno uruguayo.

La compra de trigo por el gobierno— Cómo la hará — Fallecimientos — Boya descompuesta.

MONTEVIDEO, noviembre 14—El gobierno desautoriza la versión de que se proponía expropiar el trigo.

Sólo se propone adquirirlo, por acto voluntario y libre de los agricultores, siempre que éstos no puedan venderlo a precio mayor que el de cinco pesos oro los cien kilogramos, precio éste que será el mínimo que el Estado garantizará al agricultor.

Se ha tenido en vista, pues, la protección del agricultor contra las eventualidades de una excesiva baja en el precio, determinada por la avidez de acopiadores y favorecida por la abundancia de la cosecha del año actual.

—Fallecieron Teodora Gularte de Arribillaga, Elena Malmsten de Herrera, Eduardo Correa Luna y Esteban Solana.

—La capitanía del puerto de Maldonado comunicó que la boya luminosa "Campana", colocada cerca de la isla Gorriti, se halla descompuesta. La dirección de hidrografía enviará elementos para refeccionarla.

Traslado de un diplomático — Fábrica de cola — Fallecimiento — Por los caídos en Francia — Banquete a un funcionario argentino.

MONTEVIDEO, noviembre 14—Se dispuso que el secretario de legación Adolfo Massón, que se hallaba en Berlín, como encargado de negocios, pase a desempeñar las funciones de su cargo en la legación uruguaya en Bélgica y en los Países Bajos.

—Se pasó un mensaje a la legislatura, acompañando un proyecto sobre instalación de una fábrica de cola anexa al frigorífico Montevideo.

—En forma trágica falleció Carlos María Castro Sierra.

—Numerosa concurrencia asistió al funeral que la asociación Jeanne d'Arc mandó celebrar por los caídos en los campos de batalla de Francia.

—Esta noche fué obsequiado con un banquete el señor Belbi, canciller del consulado argentino, que ha sido ascendido, trasladándosele al Paraguay.

Maniobras militares — Suceso sangriento

MONTEVIDEO, noviembre 14 — Mañana se efectuarán, en Los Cerrillos, maniobras militares, en las que tomarán parte numerosas unidades del ejército.

De Montevideo, San José y Florida partieron hoy para Cerrillos varios batallones.

—Por causas no conocidas aún, José Crossi hirió gravemente de un balazo en la cabeza, a su amante Elvira Manulli, suicidándose en seguida.

Detención de un acusado

MONTEVIDEO, noviembre 14—La policía aprehendió al individuo llamado Eugenio Campos Cervera, que se hacía llamar Luis Samaniego. Es paraguayo, de 30 años de edad.

Había sido requerido, acusándosele de abuso de confianza con perjuicio de la casa de Angel Braceras de ésa. Esa casa le autorizó a cobrar en el Paraguay una cuenta de 78.000 pesos. Campos Cervera se guardó el dinero, raptando, además, una menor de edad.

Previos los trámites de extradición, será llevado a ésa.

ACTUALIDAD

El gobierno y los atentados a la propiedad

Los atentados a la propiedad que, por desgracia para la causa de la cultura, se vienen repitiendo en las agitaciones de los obreros ferroviarios, han dado motivo a que el Ministro de Obras Públicas haga saber a las empresas, que en las diversas denuncias que han puesto en conocimiento del gobierno, no se ha dejado constancia de las medidas que hayan adoptado "para individualizar a los que pudieran resultar culpables de esos actos".

En la parte que trascribimos, los términos de la circular ministerial dejan la impresión de que el Poder Ejecutivo considera que las compañías de ferrocarriles están obligadas a realizar averiguaciones conducentes al esclarecimiento de los crímenes. El procedimiento que presupone al referirse a las medidas que hayan adoptado, y el objetivo que señala, que consiste, según acabamos de recordar, en "individualizar" a los autores, dan fundado motivo a creer que existe aquel pensamiento gubernativo.

La exigencia que se insinúa en ese sentido no está de acuerdo con las normas establecidas en las leyes para la averiguación de los delitos. A este fin, una empresa, cualquiera que sea la índole de sus operaciones, no puede ser colocada por el poder público en situación distinta a la de un simple particular. A los habitantes de la República no se les pregunta cuando son víctimas de actos delictuosos, si han "tomado medidas" para descubrir a los criminales. Puede y debe interrogárseles sobre todos los antecedentes y detalles que sean capaces de contribuir a esa finalidad. Es lo que hacen diariamente la policía y los jueces, sin incurrir en exigencias ilegales.

En el sistema de organización propio de esta época, no es el damnificado por el crimen el encargado de perseguir al culpable. La sociedad ha creado mecanismos especiales, que para actuar, ni siquiera tienen necesidad de recibir la denuncia de la víctima, salvo contadas excepciones que obedecen a motivos muy respetables. Cuando ocurre un delito, la policía y la justicia están obligadas a intervenir en el acto, cualquiera que sea el medio por el cual haya llegado a su conocimiento. Si un individuo es herido, no se necesita su denuncia. Si pide que no se practique averiguación alguna, no se hace caso de su pedido. El no es el único damnificado, puesto que lo es también la sociedad, que se halla altamente interesada en que se mantenga el orden jurídico. Si grupos de huelguistas incendian la propiedad de las empresas, nada puede significar para las autoridades que ellas no se quejen. Bastará que la prensa publique los hechos o que éstos se conozcan por otro conducto, para que en seguida, sin demora alguna, intervengan las autoridades policiales y judiciales. La justicia, secundada por la policía, es la que instruye los sumarios, interrogando al damnificado y a todos aquellos que puedan dar datos sobre los sucesos, y no omitiendo diligencia alguna tendiente al mismo resultado.

Como hemos dicho, la necesidad de conservar el orden en la sociedad es la que obliga a proceder de oficio. La voluntad de las víctimas de los delitos, no se tiene en cuenta. Y tampoco es dable exigirles que adopten medidas para tratar de esclarecer lo ocurrido, porque en la organización social esa función incumbe al Estado.

La circular a las empresas no se justifica, pues, ante los principios de nuestro régimen procesal. Podría, con notoria ventaja, ser dejada sin efecto, salvo en la parte en que se dispone que hagan saber, en cada caso, la autoridad a la cual han presentado las denuncias.

El procedimiento que indicamos, es el que se ajusta a las leyes. Es, por otra parte, el que se ha seguido tradicionalmente. La acción preventiva de los gobiernos para la defensa de la vida y de la propiedad, y la intervención de la justicia para aplicar las sanciones penales cuando aquélla fracasa, evitando así el gravísimo mal de la impunidad, son las bases que deben mantenerse para que la anarquía no sustituya al orden. Y si en vez de desculparlas, como en algunas ocasiones se ha notado, tratándose de las medidas preventivas, se las perfecciona cada vez más, es fácil asegurar que las denuncias que en lo sucesivo se presenten, no han de ofrecer las graves características de las que se han interpuesto con motivo de la huelga ferroviaria.

Supresión de impuestos municipales

El Congreso sancionó hace poco una ley por la que se suprimían los impuestos municipales a los artículos de consumo en la capital. Esa supresión, según cálculos autorizados, reduciría en ocho millones de pesos los ingresos de la comuna, circunstancia que, unida a la de haberse antes sancionado con déficit el presupuesto respectivo, pondría en serios apretos a la Municipalidad. Así lo hizo notar el intendente en una comunicación que dirigió al Ministro del Interior, después de dictada la ley.

Salta a la vista, desde luego, según manifestamos oportunamente, lo erróneo del procedimiento legislativo a que se ha recurrido para resolver un asunto tan delicado como éste. La Municipalidad cree y percibe los impuestos suprimidos por el Congreso, en uso de atribuciones que su carta orgánica le confiere. Aboliéndolos, caducaban en sus efectos los términos de esta ley, aunque quedara intacta la letra, es decir, se la modificaba de hecho. Y ahí precisamente está el error.

La carta orgánica municipal es hechura exclusiva del Congreso — no puede serlo de otro cuerpo ni de otra autoridad alguna, — y sólo al Congreso le corresponde reformarla. A nadie se le ocurriría, pues, censurarle por el ejercicio de esa facultad que le ha sido expresamente acordada, sino en todo caso, por la falta de acierto con que la hubiera ejercido; pero es que en la presente oportunidad se ha elegido un camino que no conviene a la seriedad ni a la estabilidad de las instituciones, y en ese detalle, ante todo, se fundan nuestras observaciones.

Si el Congreso juzgaba oportuno reformar la carta orgánica municipal en la parte que a los impuestos respecta, debió hacerlo derechamente, estudiando la ley y derogando o suplantando en ella lo que le pareciera malo. Habría hecho buena o mala obra en esa forma, pero no hubiera sentado un mal precedente, que es, en definitiva, lo que queda de la sanción que nos ocupa, pues con una ley ha dejado sin efecto parte de otra, sin derogarla en su letra ni pronunciarse sobre su fondo. Así se abre el camino a fáciles y peligrosas improvisaciones, quitando a las instituciones lo que deben tener de estables y de verdaderas, y de ahí que observemos el procedimiento puesto en práctica.

Por otra parte, no ha debido procederse sin oír antes, sobre la medida proyectada, la opinión de quienes estaban en condiciones de apreciar acertadamente sus efectos. Las comisiones legislativas que despacharon este asunto debieron, antes de pronunciarse, llamar a su seno al Ministro del Interior, o en su defecto al Intendente, a fin de que se les hiciera saber hasta dónde podría la supresión, sancionada luego, afectar la marcha de la administración comunal. Eso era lo que la prudencia aconsejaba hacer, y al no hacerlo, se ha prescindido de un requisito cuya omisión puede reportar muchos perjuicios.

Un grupo de empleados municipales, comprendiendo que la considerable merma de ocho millones en los ingresos puede ocasionar la supresión de sus cargos, se ha dirigido al Congreso haciendo ver el peligro que pesa sobre ellos, y pidiendo, en consecuencia, que se lo elimine. La petición no ha de ser desoída, lo esperamos, en cuanto ella requiere a la meditación de los legisladores. Las próximas sesiones extraordinarias, ofrecen una excelente oportunidad para tratar nuevamente el asunto, y resolverlo de acuerdo con las conveniencias generales.

APUNTES PARLAMENTARIOS

PRESUPUESTO PARA 1918

Modificaciones en la ley de patentes

LA LEY DE VINOS

Con asistencia del Ministro de Hacienda se reunió ayer la comisión de presupuesto para continuar el estudio de la ley de gastos proyectada por el Poder Ejecutivo en la parte que se refiere a las leyes de impuestos. La comisión dejó listo el despacho que anunciamos ayer, sobre reforma a la ley de patentes, la cual regirá en la capital y en los territorios nacionales durante el año 1918 para los ramos de comercio e industria y las profesiones que ella comprende con arreglo a una escala de 56 categorías, desde 100.000 pesos hasta 10.

Dicha escala de patentes en pesos moneda nacional despachada ayer por la comisión es la siguiente:

Acopiadores de frutos en los territorios nacionales, 50 a 500; almacén por mayor de vinos y cervezas, 500 a 10.000; id de vinos, cerveza y bebidas alcohólicas destiladas, 1.000 a 20.000; almacén por menor de cervezas, vinos y otra bebidas alcohólicas, como negocio anexo o no a otro ramo para consumirse fuera del establecimiento, 100 a 3.000; almacenes de sueltas y útiles de zapatería, 100 a 500 almaceres de música, 50 a 500; agencias de billetes de lotería autorizada, 100 a 1.000; agencias de avisos y publicaciones, 150 a 400; de marcas y patentes de invención, 100 a 500; de venta de pasajes, 500 a 2.000; de mensajerías, 50 a 100; de colocaciones, 200 a 500; administración de propiedades, 200 a 2.000; de pagos, 100 a 1.000; de noticias del exterior, 300 a 700; alquiler y venta de bicicletas y accesorios, 50 a 500; de automóviles y accesorios, 500 a 10.000; armerías, 500 a 1.000; arquitectos y agrimensores, 100; artículos de electricidad, 100 a 500; fotográficos, 100 a 500; Bancos de depósitos, descuentos y giros, 5.000 a 100.000; sucursales de Bancos, 1.000; barracas con prensa, 1200 a 2.000; bazares de menaje, cerámica, etc., 20 a 100; de arte de lujo, 500 a 3.000; bretes en la ribera, 50; balanceadoras, 50 a 100; casas de préstamos prendarios sobre alhajas, muebles, etc., 5.000 a 20.000; casas o personas que compren o vendan pólizas de empeño o adelanten dinero sobre ellas por cuenta propia o en comisión, 1.000 a 10.000; casas de préstamos hipotecarios descuentos y giros, 500 a 10.000; casas de remates y comisiones, 200 a 5.000; de cambio y compra-venta de títulos, 150 a 1.000; de compra-venta de objetos usados, 500; cafés, confiterías, casas de te, chocolaterías y despachos de dulces y masas para el consumo en el establecimiento, 20; cafés o confiterías en el interior de los teatros, jardines, baños y clubs, 20; despachos de vinos y cervezas en copas u otra forma para ser consumidos en el mismo establecimiento, con o sin otros consumos, 500 a 3000; casas amuebladas y de hospedaje o pensión, 50 a 1.000; fondas, 20 a 50; hoteles, 150 a 5.000; posadas, 100 a 500; casas de baños hidroterápicos y medicinales, 200 a 500; casas de sanidad, 300 a 500; caballerizas y depósitos de carruajes, 150 a 1.000; cocherías de alquiler con servicio de pompas fúnebres, 200 a 5.000; cocherías de alquiler, 200 a 1.000; consignatarios de frutos del país y ganados, 200 a 5.000; consignatarios de buques o agentes marítimos, 100 a 1.000; corredores o comisionistas en general, 100 a 1.000; de Bolsa, 150; de seguros, 150; cohetería, 100 a 500; compra-venta de libros usados, exclusivamente, 20; casas de confecciones, 20 a 2.000; camiserías y lencerías 20 a 2.000; canaletas y alambres carriles, 100 a 500; compañías de seguros cuya dirección y capitales estén radicados en el país, y que operen en un solo riesgo, 2.000 a 4.000; compañías de seguros cuyos capitales no estén radicados en el país, y que operen en un solo riesgo, 4.000 a 8.000.

Estas compañías abonarán el 50 por ciento de recargo en el impuesto por cada nuevo riesgo en que operen.

Sucursales de compañías de seguros, 250; depósitos particulares de aduana, de 500 a 10.000; despachantes de aduana, de 200 a 500; despachantes de aduana en las provincias, de 50 a 100; depósitos de materias inflamables, de 1.000 a 3.000; dentistas, 100; depositos en general, de 50 a 1.000; de carros para el tráfico, 25; destilerías y refinerías de alcoholes, de 1.000 a 10.000; droguerías y venta en general, de productos químicos y minerales, de 150 a 3.000; empresas o empresarios teatrales, de 100 a 1.000; empresas de ornato, de 50 a 100; de gas, de 10.000 a 20.000; luz eléctrica y fuerza motriz en los territorios, de 500 a 1.000; exportadores, de 300 a 10.000; empresas telefónicas en la capital, de 1.000 a 10.000; sucursales de empresas telefónicas, 50; empresas telefónicas en los territorios, de 100 a 500; empresas telegráficas, 1.000; escritorios de salaristas, 500; embarcaderos de hacienda en la capital, 500; empresarios de obras, de 50 a 100; empresas de trasportes de todas clases, de 50 a 100; empresas de estibadores, 100; farmacias, de 50 a 500; fotografías, de 50 a 400; fábricas o manufacturas en general, con motores mecánicos, de 50 a 1.000; fábricas, talleres o manufacturas en general, sin motores mecánicos, de 10 a 100; fábricas de tabacos, cigarros y cigarrillos, con motor mecánico, de 1000 a 20.000; fábricas de tabacos, cigarros y cigarrillos, sin motor mecánico, de 500 a 1.000; fábricas de bebidas alcohólicas y vinos artificiales, de 2.000 a 20.000; bodegas y fábricas de cerveza, de 1.000 a 10.000; exposiciones mercantiles permanentes o transitorias, de 50 a 500; ferreterías, de 50 a 2.000; fundiciones, de 50 a 1.000; gabinetes gráficos, de 100 a 200; audiciones fonográficas, cinematógrafos, polloramas y panoramas, de 100 a 500; garages públicos, de 100 a 1.000; guanterías, de guantes de piel, de 100 a 500; importadores de mercaderías generales, de 300 a 5.000; importadores y exportadores a la vez, de 50 a 6.000; importadores de alhajas, de 500 a 10.000; imprentas, de 30 a 400; ingenieros, 100; instrumentos de cirugía y ortopedia, de 200 a 500; joyerías, de 200 a 2.000; joyeros ambulantes, 100; jugueterías, de 20 a 200; librerías y material de enseñanza, de 20 a 100; litografía y demás artes gráficas, de 50 a 1.000; lavaderos de ropa, de 100 a 200; laboratorios químicos de análisis, de 50 a 200; muebles, de 20 a 3.000; muebles fijos y botiquines, de 50 a 400; modas, taller, de 50 a 1.000; mercerías y tiendas de tejidos, de 20 a 2.000; médicos, 100; marmolerías, de 20 a 3.000; medidores en las aduanas, 50; instrumentos y artículos de óptica, de 100 a 500; papelerías y cartonerías, de 50 a 100; peluquerías sin venta de artículos, de 15 a 50; peleterías y artículos de viaje, de 100 a 1.000; pedicuros y manicuros, 100; pajarerías, de 20 a 100; prácticos del puerto, 25; prácticos de los ríos, 25; pinturerías, de 50 a 1.500; rematadores sin casa, de martillo, de 60 a 700; restaurants, de 50 a 1.500; representantes de casas extranjeras con o sin negocio abierto al público o corredores y comisionistas del exterior, de 500 a 5.000; registros y coperías, de 10 a 50; sanatorios veterinarios, de 100 a 300; salones de lustrar calzado, de 15 a 100; canterías, cerrerías y ventas de artículos para el culto, de 100 a 500; sastrerías, de 15 a 2.000; sombrererías, de 20 a 2.000; sociedades que sin llenar los requisitos del Código de Comercio se titulan cooperativas, de 1.000 a 7.000 pesos; sociedades, compañías, empresas o personas que acaparen artículos de consumo con fines de especulación, 50.000 a 100.000; subarrendadores de campos de cultivo o pastoreo, 2.000 a 5.000; subarrendadores que sean al mismo tiempo acopiadores de productos del país o comerciantes, 5.000 a 10.000; subarrendadores que sean a la vez acopiadores y comerciantes, 8.000 a 15.000; sucursales de empresas de trasportes, 30; sucursales de agencias de vapores y buques de vela, 25; tintorerías, 30 a 400; tapicerías, 50 a 1.000; talabarterías, 50 a 1.000; tiros al blanco o de cuchillos, 200; talleres de gas, luz a fuerza eléctrica y aguas corrientes, 10 a 100; talleres de joyería, platería y orfebrería, 50 a 100; venta de papel sellado, 50 a 200; venta de especies, 100 a 300; vendedores ambulantes de vinos, cervezas y demás bebidas alcohólicas, 200 a 500; vendedores ambulantes de otras mercaderías, cuyo expendio en locales fijos esté sujeto a patente, 50; venta de tabaco, cigarros y cigarrillos, como anexo o no de otro ramo de comercio, 50 a 5.000; vendedores ambulantes de tabacos, cigarros y cigarrillos, 50; venta de maderas, hierros y demás materiales de construcción, 50 a 1.000; venta de máquinas, 50 a 1.000; zapaterías, 10 a 3.000.

Las casas o personas que importen habitualmente mercaderías generales en condición de encomiendas marítimas o postales, pagarán patentes de importadores.

El despacho determina las siguientes excepciones del pago de impuesto de patentes.

Las fábricas de productos cuyo expendio no esté gravado por la ley; los repartidores de casas que pagan patente; los astilleros; las empresas de trasportes en los territorios nacionales; los lavaderos de lana; lavaderos de pieles; las curtiembres, las fábricas de calzado; las fundiciones de tipos; las imprentas, exclusivamente de obras; los diarios, periódicos, revistas y las sociedades anónimas constituídas para su publicación, siempre que sus imprentas sean destinadas a ese solo fin, excepto la patente de agencia de avisos y publicaciones; las fábricas desmotadoras de algodón; las fábricas de hilados y tejidos de algodón y de lana; los establecimientos metalúrgicos de hierro; las cooperativas que no den privilegios ni ventajas a los iniciadores y fundadores, ni parte alguna de los beneficios al directorio, ni preferencia a parte alguna del capital, excepto la patente por venta de tabacos y bebidas alcohólicas; las empresas o personas que dén tierra en subarriendo sin que ello sea su ocupación habitual, con fines de lucro.

Establece también el despacho que las casas que sirvan vino, cerveza u otras bebidas alcohólicas para ser consumidas en el establecimiento, con o sin otros consumos, y que no hayan pagado la licencia o patente correspondiente serán clausuradas sin más trámite por la policía.

La policía no permitirá el comercio ambulante de vinos, cervezas y demás bebidas alcohólicas y de tabacos, cigarros y cigarrillos a quien no haya satisfecho la patente correspondiente.

La comisión armonizó después ideas respecto a las reformas que introducirá en la ley de sellos y hoy quedará redactado el despacho correspondiente.

Luego se pasó a considerar el proyecto de impuesto al vino produciéndose un largo debate que continuará hoy a las 4.30 de la tarde.

ESTADOS UNIDOS DEL BRASIL

XXVIII aniversario de la República

Celebran hoy nuestros vecinos los brasileños, el día memorable en que se estableció la República en el Brasil, cuya proclamación se hizo en la mañana del 15 de noviembre de 1889, sin que ese trascendental suceso costara ningún sacrificio de sangre, si se exceptúa la del oficial que acompañaba al ministro de Marina, barón de Ladario, que resultó herido cuando el referido ministro hizo fuego sobre el oficial de un piquete del ejército que lo detuvo eventualmente esa mañana.

El pueblo brasileño realizó así otra grande evolución en sus destinos, llegando a la hermosa conquista de nuevos ideales democráticos, mediante la trasformación consciente de su forma de gobierno de acuerdo con opiniones consolidadas al calor de vehementes anhelos republicanos.

La transición del imperio a la república se realizó, pues, pacíficamente, adoptándose el nuevo régimen de gobierno con la misma singular fortuna que acompañó al Brasil en sus aspiraciones de independencia, conseguida de Portugal sin grandes sacrificios ni obstinadas resistencias.

La fecha de hoy representa, pues, para el pueblo hermano, una de sus bellas y afortunadas efemérides que, con justicia, celebra con justo orgullo y patriotismo.

En el paraje conocido hoy por Campo de la Proclamación, el mariscal Deodoro da Fonseca al frente de las tropas de la guarnición de Río de Janeiro, acompañado del tribuno Quintino Bocayuva y rodeado de numeroso pueblo, leyó el memorable manifiesto en que se declaraba abolida en el Brasil la forma monárquica, tres días después de lo cual, se organizó el gobierno provisional que presidió la constitución definitiva de la República.

En ese primer gobierno provisional, figurabán algunos hombres que, además del gran prestigio que tenían en su propio país, gozaban de gran aprecio en el pueblo argentino, por la sincera amistad demostrada hacia él.

La República, en sus gobiernos sucesivos, consolidó bien pronto sus posiciones, arraigando sólida y definitivamente el régimen democrático, apoyado por hombres que han contribuído con todas sus energías al mayor progreso y cultura del país, haciendo del Brasil una de las naciones más prósperas y adelantadas del continente.

El pueblo argentino se asocia sinceramente al júbilo de la nación hermana y ve con satisfacción asociada a su fiesta nacional a una de nuestras principales naves de guerra, portadora de un mensaje de confraternidad que contribuirá a estrechar aún más los vínculos que nos unen.

LA CONCURRENCIA A LOS POLIGONOS DE TIRO

Con motivo del artículo "El manejo de armas", hemos recibido algunas observaciones del director general de tiro y gimnasia.

Para refutar el promedio de 1839 concurrencias anuales por cada una de las sociedades de tiro, el general Munilla dice:

"Esta división (total de concurrentes dividido por el número de sociedades) es convencional, por cuanto no todas las sociedades son de igual importancia, dado que, por ejemplo, el número 1839... para el Tiro Federal de la capital, representa casi la concurrencia de un solo día".

La contestación a esa observación ya está en el artículo citado (cuarto párrafo); pero apliquemos el criterio preestablecido al caso que se menciona. Si admitimos que el promedio de concurrentes a ese tiro es de 1839, y suponiendo que no se tire más que en los 52 domingos del año, llegamos a la conclusión de que un solo polígono ha tenido en el año, cerca de 100.000 concurrentes. Muy bien para ese polígono; pero si restamos esa suma del total de concurrentes, y deducimos el promedio correspondiente a cada una de las 122 sociedades restantes, las 1839 quedan reducidas a un poco más de 1.000 concurrencias. Y a medida que se encuentren otras sociedades de mayor entusiasmo por el tiro, al hacer nuevas sustracciones, veremos la triste verdad del "vacío en una buena parte de las sociedades restantes".

Con igual razonamiento, de simple aritmética, podríamos refutar las demás observaciones; pero preferimos hacer constar que, al demostrar la deficiencia del sistema actual, o de la legislación si se quiere, no hemos pretendido arrojar ninguna sombra sobre la dirección general de tiro; por el contrario, hemos hecho justicia a su celo y actividad en el primer párrafo del artículo inicial "Tiro y gimnasia", del 28 de octubre último.

Nuestra prédica, siempre impersonal, e inspirada en la verdad y en la justicia, es absolutamente extraña a "puntos de vista personales", porque no tiene más norte que el bien del país, máxime cuando se trata de cuestiones que interesan tan de cerca la entidad nacional. Pero si para provocar reacciones favorables sobre errores consuetudinarios es necesario decir la verdad; si para demostrar la ineficacia de procedimientos o de legislaciones en vigor es necesario descubrir las fallas y falsas tramas, es evidente que nada puede detenernos, sobre todo cuando discutimos sistemas y no personas.

Desde luego, basta leer el artículo prolegómeno de esta campaña, en que estamos empeñados para dejar constancia plena del espíritu levantado con que perseguimos un fin de fecundas consecuencias para la seguridad del Estado.

DEPOSITOS FIDUCIARIOS Y RESPONSABILIDAD BANCARIA

IV

La función bancaria ha asumido, en la vida económica de los pueblos una importancia preponderante. Son los Bancos los que mediante los poderosos resortes del crédito pueden procurar la financiación de las grandes empresas industriales, las emisiones de títulos de las grandes empresas propias del sistema capitalista más desarrollado, así como reunir en proporciones mayores o menores, al capital ajeno.

Es precisamente ese dinero ajeno que, bajo la denominación de depósitos, se trasforma en energía vital de los Bancos y constituye su principal instrumento de trabajo.

Dos grandes principios de orden superior y fundamental aunque aparentemente antagónicos, se asoman en este campo delicadísimo de la gestión del dinero ajeno, confiada a la función bancaria. Consiste en que las modernas necesidades del comercio y de las industrias, requieren la mayor libertad en el desenvolvimiento de la función bancaria, y en consecuencia, las menores restricciones posibles en el ejercicio del crédito. Por otra parte, desde el punto de vista del orden y de la tutela de la fe pública, surge una necesidad no menos importante, que llama, a su vez, la atención del legislador sobre la posibilidad de ciertos inconvenientes, cuya realización podría estorbar y perjudicar toda la economía general del país. Es innegable que, aun admitiendo en los administradores integridad y prudencia a toda prueba, siempre podrían ocurrir acontecimientos generales que estorbaran o perturbaran el mercado financiero, en los cuales acaso resultasen insuficientes el capital y las reservas para cubrir las pérdidas que se derivaran del empleo de los depósitos, recogidos en tan abundantes proporciones.

Esta pre

EN VISPERAS DE LAS COSECHAS

BENEFICIOS DE LA PRENDA AGRARIA Y DE LOS ELEVADORES DE GRANOS

LAS ULTIMAS LLUVIAS—SUS EFECTOS

DAÑOS PARCIALES CAUSADOS POR LAS HELADAS

Según datos de la oficina Meteorológica Nacional, han caído lluvias ligeras de carácter general en gran parte de la zona cerealista, pero no así en los departamentos del Norte de la provincia de Santa Fe, en dos cuales se está haciendo sentir la acción de la sequía en detrimento de las sementeras de maíz.

En el Sur de Córdoba y en la Pampa Central, el pluviómetro ha señalado cantidades de agua de todo punto beneficiosas para los cultivos de trigo y lino.

Por lo que se refiere a las heladas de quince días a la fecha, puede decirse, con propiedad, que no han perjudicado en la forma intensa temida en un principio por los agricultores.

PRESTAMOS SOBRE PRENDA AGRARIA

El director interino del Registro Agrícola Ganadero, doctor F. de Oliveira Cézar, celebró ayer una larga conferencia con el subsecretario de Agricultura, la que versó sobre la mejor forma de hacer llegar a los elementos rurales productores, las condiciones en que las instituciones bancarias les acordarán préstamos sobre prenda agraria para levantar la próxima cosecha.

En este sentido, el funcionario nombrado ha resuelto remitir a cada agricultor una hoja volante con todas las condiciones e indicaciones del caso, para cuyo propósito se valdrá de los 451 registros locales que su repartición tiene establecidos en toda la República, y recomendar a los encargados de los mismos ya la inspección general, que procuren poner en relación a los colonos que lo deseen con los Bancos que ya han ofrecido facilidades para esta forma de crédito mobiliario-agrícola.

El director del Registro Agrícola Ganadero dió cuenta también al subsecretario doctor Goyena, que hasta el 1.o octubre del año en curso, en las distintas oficinas fueron inscriptos 26.560 contratos por un valor total de pesos 278.742.418.67 moneda nacional. Pues en conocimiento de la superioridad que los registros dirigirán circulares a los agricultores, haciendo conocer a éstos las siguientes ventajas de la ley de la materia:

Primero — Le permite solicitar dinero con su sola firma, de los Bancos o de particulares, garantizando el crédito con sus bienes propios, ya sea el cereal en planta, desgranado, en espiga, y con los animales de labranza, haciendas en general, lanas, cueros, máquinas, útiles, instalaciones, plantaciones de árboles, etc.

Segundo — Podrá solicitar dinero para levantar sus cosechas en el momento oportuno, trabajando siempre con sus recursos propios. Los Bancos acuerdan préstamos especiales a los agricultores para levantar sus cosechas de lino y trigo, mediante garantía de prenda agraria, a un plazo conveniente y con interés muy bajo. También se acuerdan esos préstamos para el maíz.

Tercero — Puede vender en cualquier tiempo los productos dados en prenda, pagando al acreedor prendario antes de la entrega de los bienes al comprador.

Cuarto — Podrá cancelar su obligación en cualquier momento, sin intervención del acreedor, depositando en el Banco de la Nación Argentina, a la orden del acreedor, el importe de su deuda. El comprobante del depósito deberá presentarse al registro de prenda agraria de la localidad, para que se inscriba la cancelación.

El doctor Oliveira Cézar ha impartido órdenes a los encargados de registro, para que los domingos y días feriados y en los parajes que éstos consideren adecuados, den explicaciones sobre los puntos siguientes:

Celebración e inscripción de contratos, de los que se realicen con la garantía de animales de cualquier especie y sus productos.

Sobre garantía de máquinas en general aperos e instrumentos de labranza.

Sobre los frutos de cualquier naturaleza correspondientes al año agrícola en que el contrato se realice, sean pendientes, sean en pie o después de separados de la planta, así como las maderas, los productos de minería y los de industria nacional.

Inscripción de contratos de arrendamientos para obtener privilegio de cobro, facilitando así su celebración. Seguros sobre los productos agrícolas. Correspondencia general, consultas, decretos, leyes, cancelaciones parciales o totales de contratos de prenda agraria; traslado de los bienes dados en prenda u otra ubicación; responsabilidad del contratante de mala fe, etc.

Procedimientos para obtener créditos y renovaciones, vencimientos. Se atenderá todo pedido o consulta, en forma oficial o extraoficial.

ESTADO DEL TIEMPO — INFORMACIONES OFICIALES

Un día muy desagradable fué el de ayer. Además del fuerte viento del cuadrante Oeste, que desde la noche anterior estuvo soplando, llovió regularmente por la tarde, y se modificaron tanto las condiciones atmosféricas que parecía que estábamos en un día lluvioso de pleno invierno.

En la temperatura se produjo un cambio radical, y anoche se sentía frío, con el descenso de la columna mercurial a 9 grados.

Después de las 4 de la tarde el cielo empezó a despejarse, y se observó que mejoraba el estado del tiempo.

El temporal ha sido casi general en la provincia de Buenos Aires; ha llovido en casi toda la región del Sur, donde se teme que vuelvan a caer heladas a causa del intenso descenso en la temperatura.

Ha llovido también en la región del litoral y en las provincias de Córdoba, Salta y Jujuy.

Los informes recibidos en la Oficina Meteorológica Argentina son los siguientes:

BUENOS AIRES

Alvarez Jonte 2 milímetros, Arenales 3, Argerich 2, Arrecifes 6, Arroyo Fermín 4, Ayacucho 2, Azul 5, Bahía Blanca 4, Ayacucho 8, Barker 3, Barra J. E. 5, Berraondo P. 8, Boca Carabelas 4, Cabildo 9, Calfucurá 1, Campana 5, Capilla del Señor 4, Capitán Sarmiento 6, Colón 11, Conesa 14, Cooper 10, Cotopanas 2, Coraceros 2, Coronel Dorrego 4, Coronel Laprida 4, Coronel Suárez 6, Coronel Vidal 5, Cuarteles Caballería 5, Curamalán 2, Chajá 4, Chanchay 2, Chascomús 14, Chillar 12, Dalreaux I. Del Valle 1, Dolores 2, Durañona 11, El Socorro 14, Energía 4, Escobar 1, Estela 2, Fernández J. M. 3, General La Madrid 3, Gil 3, Gilles 1, G. Chaves 4, Henderson 3, Ingeniero White 1, Irene 4, Juárez 3, Krabbe 6, Labardén 4, Lastra 11, La Colina 6, La Larga 1, La Sirena 2, Las Armas 1, Libano 18, Loberia 2, López Lecube 13, Maipú 5, Mari-Lauquén 1, Médanos 1, Mitre B. 6, Napostá 7, Necochea 2, Nueva Roma 8, Olavarría 10, Paraná Miní 5, Paula 2, Pelicurá 18, Peralta Z. 9, Piéres 3, Pipinas 1, Pirovano 1, Pourtalé 13, Pringles 8, Quilco 2, Recalde 10, Rivadeo 2, Rocha 5, Rojas 3, Rondeau 7, Saavedra 2, Saldungaray 7, San Germán 14, San José 4, San Nicolás 14, San Pedro 15, San Román 5, Segurola 5, Sierra Chica 11, Sol de Mayo 2, Tandil 7, Tornquist 12, Trenque Lauquén 1, Tres Arroyos 7, Vela 3, Venancio 9, Villa Olga 4, Zárate 4, Zubiaurre 5.

SANTA FE

Alvarez 9 milímetros, Araya P. 2, Arequito 10, Armstrong 9, Araucana 8, Berabevú 3, Cañada de Gómez 8, Carcarañá 8, Casilda 17, Ceres 7, Clucellas 2, Coronda 14, Díaz 8, El Trébol 7, Fuentes 21, Gaboto 7, Gálvez 3, Gessler 17, Godoy 14, Iturraspe 9, Josefina 12, Juncal C. A. 18, Los Sembrados 8, Landeta 9, Muciel 3, María Susana 5, M. Saavedra 8, Matilde 13, Peyrano 12, Pilar 5, Puerto San Martín 12, Rafaela 3, Rincón 9, Rodríguez 13, Roldán 11, Rosario 11, Rueda 8, Rufino 1, Saladero Pereyra 8, Sastre 10, San Carlos Norte 8, San Cristóbal 4, San Ricardo 13, San Jorge 14, San José 7, Santa Clara E. V. 14, Santa Emilia 9, Santa Fe 7, Santa Isabel 10, Santo Tomé 12, Serodino 10, Villa Constitución 8, Villa Trinidad 4, Zavala 16.

ENTRE RIOS

Colón 6 milímetros, Concordia 1, González L. 24, Gualeguay 16, La Paz 4, Mansilla 21, Paraná 11, Uruguay 12, Victoria 8.

CORRIENTES

Buena Vista 22 milímetros, Concepción 15, Corrientes 15, Ita-Ibaté 25.

SANTIAGO DEL ESTERO

Argentina 9 milímetros, C. Dora 2, Chilca 10, Ojo de Agua 4.

CORDOBA

Alta Gracia 4 milímetros, Arias 12, Ballesteros 7, Bell Ville 7, Calchín 8, Córdoba 7, Craik 5, Cruz 13, Cruz del Eje 1, Dalmacio Vélez 6, Devoto 10, Elena 1, Fotheringham 8, General Roca 9, General Viamonte 5, Irirville 9, Isla Verde 2, Idiazábal 14, Laboulaye 5, Las Junturas 11, Leones 7, Levalle 1, Los Surgentes 7, Malagueño 2, Marcos Juárez 11, Morrison 8, Noetinger 6, Oncativo 3, Ordóñez 20, Pasco 8, Pilar 4, Plazosa 3, Posse 13, Pozo del Molle 7, Q. Herrado 12, Río Primero 1, Río Seco 11, Río Tercero 3, San Francisco 5, Santa Rosa Calla 6, Serrano 1, Tránsito San Justo 10, Varillas 8, Villa del Rosario 7, Villa María 4.

PAMPA

La Energía 5 milímetros Quetrequén 3, Realicó 2, Sarah 2, Van Praet A 2, Winifrada 1.

CHUBUT

Comodoro Rivadavia 1 milímetros.

SANTA CRUZ

Pico Troncado 1 milímetro.

TIERRA DEL FUEGO

Ushuaia 3 milímetros.

—

Parte del F. C. del Sud:

Paula 2 milímetros, Pirovano 1, Dalreaux 1, La Larga 1, Quilco 2, La Madrid 3, Líbano 18, La Colina 6, C. Suárez 6, Curumalán 2, Pigüé 8, Saavedra 2, Krabbe 6, Tornquist 12, Pringles 8, Peralta 9, Saldungaray 7, Napostá 1, Cabildo 9, Bahía Blanca 6, San Román 1, Dorrego 4, Del Valle 1, Olavarría 10, Pourtalé 13, Durañona M. Chillar 12, Vela 3, Tandil 7, Ayacucho 2, Barker 3, Juárez 3, J. E. Barra 6, G. Chaves 4, J. N. Fernández 3, San José 4, Loberia 2, Pieres 3, Necochea 4, Cooper 10, Energía 11, Ochandio 11, Orense 4, Tres Arroyos 7, Zubiaurre 5, Copetonas 2, A. Jonte 2, Las Pipinas 1, Dolores 2, Segura 6, Maipú 5, Vidal 5, Calfucurá 1, Argerich 1, Médanos 1.

—

La Unión Telefónica recibió ayer los siguientes avisos sobre la lluvia del día:

Azul, 5 1|2 milímetros; Hinojo, 2; Olavarría, 9; Cacharí, 5; Tigre, 2; Florencio Varela, 6; San Martín, 4; Berral, 8; Monte Grande, 2; Quilmes, 8; Adrogué, 3; Moreno, 1 1.2; Merlo, 1; Chascomús, 10; General Belgrano, 2; La Plata, 1 1.2.

SINOPSIS DEL TIEMPO

El tiempo continuó algo nublado en Buenos Aires, el Sur del litoral y en las provincias del Noroeste; en el resto del país estuvo claro y bueno.

Durante las 24 horas pasadas, lluvias ligeras a moderadas han caído en Buenos Aires, en el litoral, Córdoba, Salta y Jujuy.

La temperatura estaba baja anoche en todas las provincias, estando de 4 a 8 grados bajo la normal; en el Sur subía otra vez.

La presión atmosférica ha subido en todas partes y anoche una gran área anti-ciclónica cubría todo el país con su centro sobre las regiones del centro y Oeste.

Pronóstico — Tiempo bueno en todas las regiones, con temperaturas bajas en las provincias del Este, Centro y Norte y en ascenso en el Oeste y Sur de la República.

DE NUESTROS CORRESPONSALES, POR TELEGRAFO — DE LOS SEMBRADOS Y ESTADO DEL TIEMPO.

BUENOS AIRES

Chivilcoy, noviembre 14 — Todavía son contradictorios los informes que llegan de la campaña sobre las influencias de las dos heladas. Se cree que los perjuicios sean relativamente escasos, aun cuando no puede darse el dato como seguro hasta dentro de una semana.

Tres Lomas (Pellegrini), noviembre 14 — El corte de la avena se hará dentro de cinco días. Faltan piezas de repuesto para las máquinas e hilos.

La cosecha de los demás cereales se levanta sin novedad.

San Andrés de Giles, noviembre 14 —El estado de las sementeras es inmejorable. Se espera obtener mayor rendimiento que en los años anteriores.

La última helada sólo ha hecho sentir sus efectos en el maíz.

Tigre (Las Conchas), noviembre 14 —Siguen llegando grandes mangas de langosta, que ya han invadido toda la zona de las islas y la planta urbana de Tigre, hallándose actualmente asentadas en los jardines y terrenos del partido.

Magdalena, noviembre 14—En toda la campaña se oye el clamor de los agricultores y ganaderos por la prolongada sequía; los campos de pastoreo son los que más sufren por la falta de lluvias.

La siembra de maíz ha sido suspendida por la sequía reinante.

A pesar de esto, los trigos se hallan todavía en buenas condiciones, no obstante el relativo perjuicio causado por la isoca.

Chacabuco, noviembre 14—La cosecha de trigo se presenta en óptimas condiciones; se cree que las últimas heladas han causado escasos perjuicios.

Lo único que alarma a los agricultores es la posibilidad de otra huelga ferroviaria.

Bahía Blanca, noviembre 14—Esta noche llovió en toda la zona, lo que favorece grandemente a las sementeras y campos de pastoreo.

Pérez Millán (Ramallo), noviembre 14—Anoche llovió 6 milímetros.

Tres Lomas (Pellegrini), noviembre 14 — Es excelente el estado de las sementeras.

La falta de disposiciones relativas a la entrega de bolsas e hilo sisal, en la oficina de la Defensa Agrícola, crea una situación difícil a los agricultores, los cuales no pueden disponer de sus cosechas sin antes haber abonado al gobierno el valor de la semilla facilitada el año pasado y no operando con la producción, carecen en absoluto de medios para los trabajos de la cosecha. Muchos colonos que se hallan en ese trance ocurren al encargado de la Defensa Agrícola quien les manifiesta que según informaciones de la superioridad el gobierno no ha resuelto nada a ese respecto.

Aquí se considera necesario, tanto para beneficio de los agricultores como para el gobierno acreedor de la semilla, que se dicte alguna disposición, con la urgencia que el caso requiere, a fin de que los primeros obtengan facilidad de medios para levantar la cosecha, con cuyo producto podrán satisfacer la deuda contraída anteriormente.

San Mayol (Tres Arroyos), noviembre 14—Hoy llovió 11 milímetros, con beneficio para los sembrados que va sufrían los perjuicios de la larga sequía. Sopla viento Sur y la temperatura ha descendido mucho.

SANTA FE

Peyrano, noviembre 14 — Después de una persistente sequía, llovió 12 milímetros.

Los colonos dicen que esta agua beneficiará a los sembrados de maíz, los que en general habían sido quemados por las heladas.

Las pérdidas en las sementeras fijas, se calculan en un diez por ciento.

Rosario, noviembre 14 — Informes recibidos por la Bolsa de Comercio, hacen saber que las heladas caídas estos últimos días en los límites del departamento de Rosario no han ocasionado mayor daño en los cultivos.

La Pelada, noviembre 14 — Las escuelas se ven casi desiertas a causa de que la mayoría de los niños han sido ocupados por sus padres en la recolección de la cosecha.

Santa Fe, noviembre 14 — Empezó el nacimiento de mosquita en varios distritos del departamento de la capital.

Rosario, noviembre 14 — Las principales regiones agrícolas de la provincia, han sido invadidas por grandes mangas de langosta.

Debido a que los agricultores se hallaban prevenidos aquélla no ha causado mayores daños.

Según la comisaría seccional de Rosario, de la Defensa Agrícola, los distritos invadidos por la langosta son: Ibarlucea, Funes, Fisherton, Soldini y Barrio Vila, del departamento de Rosario; Casilda, Santa Casilda y La Flor, de Caseros.

También se produjeron desoves en **Arteaga**, Monasterio, **San José de la Esquina**, Los Nogales, Arequito, Los Molinos, Chañar Ladeado, Berabevú, Godeken y Los Quirquinchos, departamento de Caseros y en la colonia San Justo y distrito de Firmat, del departamento de General López.

Nace mosquita en Constanza, Sunchales, San Javier y El Rabón.

Gálvez, noviembre 14 — Llovió despacio parte de la noche.

Santa Fe, noviembre 14 — Después de la lluvia de esta madrugada, se produjo un brusco descenso de la temperatura.

San Jerónimo Sur, noviembre 14 — Después de varios días de sequía y fuertes calores, ayer llovió quince milímetros. Esta agua favorece mucho a los trigos, linos, maíz y patatas.

Coronda, noviembre 14 — Anoche llovió poco. Reina fuerte viento del Sur.

CORDOBA

Bell Ville, noviembre 14 — Se empezó a cortar el lino.

Córdoba, noviembre 14 — Las noticias que llegan sobre el rendimiento de las cosechas son muy halagüeñas, como así también sobre la abundancia de brazos, que se cree sobrarán. En determinadas zonas, los salarios que habían llegado hasta dos pesos por cuadra, han bajado hasta a ochenta centavos, por igual extensión, en vista de la abundancia de brazos.

Desde algunos puntos informan que la aglomeración de braceros ha provocado emigraciones en masa hacia otros lugares. Por esta ciudad continúan desfilando innumerables braceros, muchos de los cuales efectúan el viaje a pie, y los trenes pasan con gran cantidad de peonadas.

A pedido de las autoridades locales, se han enviado refuerzos a distintos puntos de las zonas agrícolas, para garantizar el orden, amenazado por la concentración de braceros.

Tránsito, noviembre 14—Los colonos de esta zona han empezado la siega de los trigos y linos.

Se estima que la cosecha alcanzará sólo a la mitad, más bien algo menos en conjunto, debido a que la langosta causó muchos daños.

Cañada Verde, noviembre 14 — El tiempo amenaza lluvia.

Bell Ville, noviembre 14 — Anoche volvió a llover. Durante varios minutos cayó piedra en abundancia, sin causar daños.

ENTRE RIOS

Paraná, noviembre 14 — A causa de la sequía, sufrirá una gran merma la cosecha de lino y maíz en Federación.

Urdinarrain, noviembre 14 — Anoche se desencadenó una tormenta, con fuerte viento. En algunas colonias cayó granizo.

En algunos trigos el granizo ha causado perjuicios estimados entre 10 y 80 por ciento.

Llovió 24 milímetros

Victoria, noviembre 14 — Se estima que la falta de agua ha perjudicado a las sementeras en un 35 por ciento.

Victoria, noviembre 14 — Después de una prolongada sequía llovió 32 milímetros. Esta lluvia fué general en el departamento.

CORRIENTES

Corrientes, noviembre 14—Después de la lluvia caída anoche, reina una espléndida temperatura.

PAMPA

Pico, noviembre 14—El estado de los campos y de los ganados es inmejorable, y en toda esta región agrícola se tiene seguridad de obtener una óptima cosecha, calculándose que las sementeras de Pico, Metileo y Aruta darán un rendimiento superior a 20 quintales por hectárea.

Se preparan silos en todos los establecimientos.

Pico, noviembre 14—Los hacendados, agricultores y comerciantes de ésta, manifiestan que sería conveniente que el Banco de la Nación no haga aún efectivo el traslado del señor Fernando Márquez, gerente de la sucursal de esta localidad, ascendido recientemente a inspector de esa institución.

Aquéllos fundan su opinión en que dicho señor tiene pleno conocimiento de las necesidades de esta zona, y que sus servicios se hacen indispensables en estos momentos de gran actividad por el levantamiento de la cosecha.

Larroudé, noviembre 14 — Se espera una gran cosecha. El estado de los campos es inmejorable.

Catriló, noviembre 14—El estado de las sementeras en esta zona y limítrofes, es inmejorable. Se esperan resultados halagüeños.

NEUQUEN

San Martín de los Andes, noviembre 14 — La cosecha de trigo en la región de Lacar, presenta excelentes perspectivas.

Se calcula que dará 160 toneladas de harina, o sea superior a la del año anterior.

MISIONES

San José, noviembre 14 — Llovió abundantemente.

MOVIMIENTO POLITICO

Candidatura del señor Pueyrredón

El comité central de la junta directiva que auspicia la candidatura del señor Adolfo J. Pueyrredón para la futura gobernación de Buenos Aires ha resuelto propiciar igualmente, en las elecciones próximas de diputados nacionales por la provincia, los nombres de las siguientes personas.

Doctor Estanislao S. Zeballos, doctor Emilio Frers, general Pablo Richieri, doctor José A. Cortejarena, doctor Santiago O'Farrell, doctor Enrique S. Pérez, doctor Carlos Saavedra Lamas, doctor Joaquín S. de Anchorena, doctor Santiago Fornes, Avelino Rolón, Miguel Alfredo Martínez de Hoz, Carlos Guerrero, doctor Juan José Díaz Arana, Adolfo Luro, Florencio Atucha, Juan B. Mignaqui, doctor Eleodoro Lobos, doctor Luis Mitre, doctor Ernesto Bosch y almirante Eduardo O'Connor.

Partido Conservador

La junta ejecutiva del partido Conservador ha recibido anuncios de la constitución de comités en varias localidades de la provincia.

El de General Alvarado tiene a su frente una comisión directiva formada por los señores Lorenzo Allende, presidente; Justo F. Cepes, vice primero, Maximino L. Dalponte, vice segundo; Marcos V. Franceschetti, secretario, Amable Guffranti, prosecretario, y varios vocales. Son delegados del mismo al comité central, los señores Atilio Arila y F. Carlos Otamendi.

Otro comité conservador constituído en Pila tiene la siguiente comisión directiva: presidente, señor Horacio C. Martínez; delegados al comité central, los señores Erasmo A. Martínez y D. Tomás Ratto.

Igualmente se ha constituído en San Andrés de Giles otro comité conservador, a cuyo frente se halla como presidente el señor Alberto Espil, y del que son delegados al comité central, los señores Santiago Espil y Pedro R. Saubidet.

—Anoche regresó de Junín la delegación designada por la junta ejecutiva y compuesta por el diputado nacional J. Alejandro Moreno, doctor Luis Ruiz Guiñazú, y el señor Carlos Alberto Cuneo, que actuó como secretario. La delegación, además de la excursión de propaganda, llevó la misión de comprobar hechos denunciados sobre actos de violentas presiones por parte de la policía de Junín, reclamar la libertad de varios ciudadanos detenidos por el solo hecho de ser opositores, e iniciar un proceso al comisario, al que se acusará ante el juez del crimen de abuso de autoridad en reiteradas ocasiones.

Partido Radical

A causa de no haber número suficiente, ayer tampoco pudo reunirse el comité nacional del partido, que ha sido convocado para tratar varios asuntos.

Los delegados han sido citados nuevamente para reunirse mañana a las 5 de la tarde.

—El comité de la sección 6.a ha organizado para esta noche, a las 8.30, una conferencia pública en la esquina de Independencia y Boedo, en la que hablarán los ciudadanos Pedro López Anaut, José González Pagliere, Juan José Frugoni y Gregorio García.

Partido Socialista Argentino

Los afiliados del centro de la sección 5.a, han renovado su comisión administrativa en la siguiente forma: secretario general, V. del Valle; secretario de actas, Eduardo A. Green; tesorero, Florencio Rubio; protesorero, José Duarte.

La secretaría de este centro ha sido trasladada a la calle Directorio 2309.

—En su local Darragueira 2308, esta noche a las 9 realizarán asamblea los adherentes del centro de la sección 17.

CENTRAL AND SOUTH AMERICAN COMPANY

AMPLIACION DE SUS SERVICIOS

Las tarifas íntegra y diferida

La Central and South American Telegraph Company es una de las instituciones más directamente vinculadas a las empresas progresistas de la República y por excelencia al periodismo nacional, tanto por los servicios de comunicación que presta, como por su identificación con los adelantos y las necesidades crecientes del intercambio de informaciones entre Sur y Norte América, las cuales constituyen en la actualidad sus principales servicios.

La South American Telegraph Company, que ha duplicado y triplicado sus cables en el Pacífico, y adoptado las medidas necesarias para asegurar la trasmisión de los despachos entre la Argentina y Chile, se propone establecer un amplio servicio análogo entre nuestra República y la del Brasil, mediante un cable directo, para el cual obtuvo las respectivas concesiones de los gobiernos interesados.

La importancia de estos servicios en todos los órdenes de las actividades ciudadanas no puede escapar a nadie, pues al mismo tiempo que facilitarán las comunicaciones con los países más vinculados a la economía nacional, y más importantes también como representativos del progreso moral y material de Sud América, darán mayor eficiencia a las relaciones entre ellos.

En cuanto respecta al propósito de la empresa de servir positivamente a esos fines, lo informa su pedido al gobierno argentino, para reducir el precio de los despachos La tarifa en vigor es de 69 centavos oro por palabra para los despachos denominados ordinarios, y de 34 centavos y medio oro, también por palabra, para los diferidos. La compañía reducirá sus tarifas en quince centavos oro americano, o sean diez y seis centavos oro argentino, por palabra, en la tarifa íntegra para las comunicaciones entre la Argentina, Estados Unidos, Canadá, Colombia británica, Cuba y las Indias occidentales. La tarifa diferida, se reducirá proporcionalmente, de modo que quedará establecido el precio de 26 centavos y medio oro argentino la palabra; la tarifa íntegra, a su vez, quedará reducida a 53 centavos oro argentino la palabra. Estas rebajas, según acuerdo de la South American Telegraph, empezarán a hacerse efectivas desde el 1° de diciembre próximo.

Como se ve, la compañía que nos ocupa no solamente realiza un importante servicio de intercambio de informaciones entre los países de Norte y Sud América, sino que también se propone compensar los beneficios de los mismos, estableciendo nuevas vías telegráficas y adaptando las tarifas a las conveniencias de la economía general.

CONFLICTOS FERROVIARIOS

GESTIONES DE EMPRESAS Y OBREROS

Reglamentación del trabajo

INTERPRETACIONES DIVERGENTES

EL DECRETO EN PREPARACION

GESTIONES DE LA FEDERACION OBRERA FERROVIARIA

Una delegación de la Federación Obrera Ferroviaria se entrevistó ayer con el Ministro de Obras Públicas, con objeto de informarle acerca del conflicto de Bragado, el cual se ha producido, a juicio de los obreros, por haber la empresa ejercido represalias con una parte de su personal.

El Ministro de Obras Públicas prometió a los obreros ofrecer su mediación para arreglar este asunto.

Los obreros, de acuerdo con esta intervención, volverán al trabajo con la condición de que la empresa pague los jornales correspondientes a los días de la huelga, y que no se les obligue a firmar conformidad con la reglamentación redactada por la empresa.

—La misma delegación hizo saber al doctor Torello que se mantenía la huelga en Tafí Viejo, por cuanto el personal ha sido víctima de las represalias de la administración.

Formuló quejas, además, sobre la constitución de una sociedad de trabajadores ferroviarios de carácter local que ha producido divergencias entre los obreros.

Sobre estos asuntos, los delegados de la Federación conversarán hoy con el administrador interino de los ferrocarriles del Estado y con el jefe de los talleres.

LA REGLAMENTACION DEL TRABAJO

La dirección general de ferrocarriles trabaja activamente en la redacción del reglamento definitivo de trabajo del personal ferroviario que el Poder Ejecutivo, según nos informó el Ministro de Obras Públicas, pondrá en vigor del 19 al 20 del corriente.

DE LA REFORMA FERROVIARIA

Firmada por el presidente de la sociedad La Reforma Ferroviaria, se nos ha remitido una copia de la nota que, según informa la misma, le fué entregada ayer al Ministro de Obras Públicas, en su despacho de la casa de gobierno.

La nota de La Reforma Ferroviaria, se refiere a otra enviada con fecha 12 del corriente y que le fué devuelta por el ministerio, el que la conceptuó irrespetuosa en su forma.

Dice esta otra, que en la anterior se solicitaba el arbitraje, lo cual no solamente está de acuerdo con la ley general de ferrocarriles, sino también que ésta prevé el caso y lo impone, mientras no se dicten leyes especiales, función que corresponde al poder legislativo, una de cuyas Cámaras, dice, la de Diputados, aprobó un proyecto que pasó en revisión al Senado.

Termina la nota con consideraciones sobre los sucesos sangrientos de la última huelga, que también se invocaban en la rechazada, y dice que la resolución ministerial de devolver la comunicación anterior contraría preceptos constitucionales, porque tiende a coartar el derecho de petición ante los poderes públicos, lo cual no condice con nuestra educación ciudadana, tan austeramente preconizada por Sarmiento y Alem.

NUEVA NOTA DE LA COMPAÑIA GENERAL DE FERROCARRILES.

Hemos recibido una nota firmada por el director general de la Compañía de Ferrocarriles de la Provincia de Buenos Aires, señor Masle, en la cual se hacen observaciones a la de La Fraternidad, publicada en LA PRENSA de ayer.

Dice la empresa nombrada, que contrariamente a lo manifestado por La Fraternidad, la Compañía General no ha implantado, después de la huelga, ninguna nueva distribución de las horas de trabajo, sino que se ha atenido a los diagramas de horarios de servicio que regían anteriormente, de acuerdo con el plazo de 30 días que fija el decreto del 11 de octubre.

Añade que de esa resolución fué informado el personal con el agregado de que si de la reglamentación definitiva resultara que el personal haya trabajado horas extraordinarias, le serían abonadas, lo cual, agrega, fué aceptado por aquél hasta el 6 del corriente, en que manifestó que no cumpliría más las diagramas expresados y que el trabajo sería regido por una reglamentación de La Fraternidad, según la cual no se harían más de 10 horas de trabajo, y el descanso sería no menor de 14 horas.

En consecuencia, añade la nota, desde el 7 del corriente todo el servicio de trenes quedó desorganizado, pues los maquinistas los plantan donde quieren o se niegan a salir con dos o tres horas de posterioridad a las previstas por los horarios, lo cual ha obligado a la empresa a reducir los trasportes.

En seguida reproduce la nota la comunicación del Ministro de Obras Públicas de fecha 14, que publicó LA PRENSA, referente a la jornada del trabajo y manifiesta que las órdenes de La Fraternidad son la causa de la actual situación y sus dirigentes quienes deben cargar con las responsabilidades de las consecuencias.

GESTIONES DE LA FRATERNIDAD

Representantes de la sociedad de maquinistas y fogoneros La Fraternidad, se entrevistaron ayer con el director general de ferrocarriles para exponerle sus quejas respecto a la falta de cumplimiento por las empresas, del compromiso que contrajeron últimamente de readmitir al personal.

Esta denuncia se particulariza con la empresa del ferrocarril Oeste y esa conducta la conceptúan los obreros como acto de represalias.

Con respecto a la Compañía General de Ferrocarriles en la Provincia de Buenos Aires, expusieron que ésta había adoptado el sistema de trasladar al personal antiguo a las secciones lejanas, dejando en la capital al ingresado recientemente.

La dirección de ferrocarriles comunicará por nota al Ministro de Obras Públicas las denuncias interpuestas por La Fraternidad, informando a la vez al respecto.

La delegación de La Fraternidad pondrá hoy en conocimiento del doctor Torello estos nuevos casos de represallas que, según dice, ejercen las empresas contra el personal.

INFORMACIONES DE LOS OBREROS

El secretario de La Fraternidad, nos informó ayer que esta tarde será enviada al Presidente de la República una petición, en la que se solicita que en la reglamentación definitiva, que según sus informes se concretará únicamente a los ciclos del trabajo ferroviario, o en otra reglamentación, se incluyan y reglamenten las concesiones referentes a los ascensos, viáticos, vestuarios y otras, que han otorgado las empresas, pero que no constituyen ninguna obligación para ellas.

Se manifestará en esa nota, que de derogarse estas concesiones, los sueldos de los empleados de máquinas se verían perjudicados en cantidad suficiente como para que recaiga sensiblemente sobre la economía de los hogares.

—El secretario de la Federación Ferroviaria, por su parte, nos manifestó que también será presentada hoy al Ministro de Obras Públicas, una nota, en el mismo sentido.

—El personal de conflterías de los ferrocarriles realizará una reunión, el 22 del corriente, a las 8.30, en México 2070.

EN LAS PROVINCIAS

(De nuestros corresponsales, por telégrafo)

SANTA FE

Rosario, noviembre 14—En los centros de obreros ferroviarios continúa la expectativa. Se efectúan reuniones diariamente, para hacer saber lo que va ocurriendo en ésa. Todos los obreros esperan el día 20 para saber a qué atenerse.

TUCUMAN

Tafí Viejo, noviembre 14—El movimiento obrero continúa sin solución. Los huelguistas dicen que no concurrirán al trabajo hasta conseguir la exoneración de Vespasiano Brizuela, Miguel Angel Palavecino, Domingo Molina y Segundo Reyna, autores de los abusos cometidos con los obreros Francisco Fernández y Antonio Andújar.

El 10 por ciento del personal que trabaja actualmente en los talleres, son peones.

La Federación declarará la huelga general en las secciones de la línea del Estado.

Anoche se produjo en la Federación un desorden, del cual resultaron 5 heridos y varios contusos.

CORDOBA

Córdoba, noviembre 14—Anoche partieron tropas del escuadrón de seguridad para Cañada Verde, donde dos obreros ferroviarios han provocado disturbios en la línea del ferrocarril al Pacífico.

Córdoba, noviembre 14 — Realizan asambleas los obreros ferroviarios, en el mayor orden. No obstante, se manifiestan con los ánimos exaltados y dispuestos a una nueva huelga.

Comisiones del personal del Central Córdoba se entrevistaron con las autoridades superiores de la empresa para pedirles la ampliación del horario de descanso para los serenos y servicio de los talleres.

Las secciones de la Federación y de la Fraternidad esperan el 20 del corriente para la solución definitiva del conflicto; en caso contrario, se tomarán resoluciones para imponer los pliegos aceptados, de acuerdo con el Poder Ejecutivo Nacional.

DE GUATEMALA

Edición de un diario dedicada a la Argentina

Con motivo de la visita a Guatemala del buque-escuela "Presidente Sarmiento", realizada a fines de agosto último, el "Diario de Centro América", importante publicación fundada en 1880, que aparece en la ciudad de Guatemala, dedica una edición especial a la República Argentina.

Por lo espontánea, exacta y sincera, la información de ese número, que corresponde al 27 de agosto, merece la gratitud de nuestro país.

La Argentina, dice, merece todas las simpatías y todo el entusiasmo de nuestra patria. No sólo porque el estupendo progreso que ha realizado en los pocos años que cuenta de vida independiente le gana el aprecio y la admiración del mundo entero, sino que, en primer lugar, los países de Latino-América sienten como propias las glorias de ese pueblo, los latidos de cuya sangre son unísonos a los de la nuestra. La América toda siente irresistible atracción hacia el gran país sudamericano que tan hermosamente sabe estrechar y defender los vínculos de solidaridad continental; y la América Latina, especialmente, goza con los triunfos de la Argentina, considerándolos, por razón de idioma, sangre, historia e ideales, como propios. Por eso Guatemala recibe con los brazos abiertos a los estudiantes del buque-escuela y les brinda la más efusiva hospitalidad.

Habla luego "Diario de Centro América" de la prensa argentina. Empieza la enumeración de los órganos de publicidad de nuestro país con LA PRENSA, de la cual, además de publicar fotografía de la casa, dice que, "fundado en 1869, es un gran diario en cuya dirección se han alternado personalidades eminentes como Estanislao S. Zeballos, Cosme Mariño, Adolfo E. Dávila, José C. Paz. Funciona en un regio palacio, agrega, dotado de suntuosas salas de fiestas, de lectura, de armas, biblioteca, "restaurant", lujosos departamentos para hospedaje de viajeros distinguidos, gratuitos consultorios médico, jurídico, químico-industrial y agrícola, etc." Dice también que los grandes diarios de Buenos Aires constituyen "sendos repertorios ilustrados y enciclopédicos, en que se encuentra la última palabra de la actividad universal".

En un extenso capítulo titulado "Buenos Aires metrópoli de la América del Sur", estudia las características de nuestra ciudad, sobre la base de cifras estadísticas de última data. Acerca del progreso general del país contiene otra página con datos geográficos e históricos. Constitución, ejército, marina, inmigración, comercio, agricultura, industrias, vías de comunicación, instrucción pública. Reproduce también el texto del Himno Nacional Argentino, y de poesías patrióticas de los señores Obligado y Calixto Oyuela.

Numerosos grabados de calles, plazas, edificios y monumentos de Buenos Aires completan la amplia información del referido número de "Diario de Centro América".

ASUNTOS INTERNACIONALES

MOROSIDAD DE LA CANCILLERIA

Hace ya algunos días que el Ministerio de Relaciones Exteriores ha recibido de los correspondientes representantes del Brasil, Uruguay y Perú, comunicaciones oficiales en que se le informaba de las actitudes asumidas por sus respectivos gobiernos en la contienda internacional universal.

Es de buenas maneras, de riguroso estilo y nuestro gobierno nunca ha descuidado esta práctica, contestar en breve plazo comunicaciones de esa naturaleza. En el caso presente la cancillería está procediendo con marcada morosidad al no enviar las respuestas. Y más se patentiza esta negligencia, con la circunstancia de haber llegado a las costas fluminenses marinos argentinos, que con cierta pompa llevan al país amigo en su fiesta nacional nuestra representación.

LIGA PATRIOTIC

MOVIMIENTO BANCARIO DE OCTUBRE

El estado de los Bancos al 31 de octubre último permite establecer las siguientes diferencias, de interés general:

Los totales de los principales rubros, en comparación con los del mes precedente, arrojan aumento de pesos moneda nacional 5.253.783 en los depósitos, y de $ m|l 7.428.436 en los adelantos y descuentos; para las existencias la diferencia es, en menos, de $ m|l 2.483.320. Excluyendo las cantidades correspondientes a la banca particular, se desprende que el mes pasado disminuyeron las mismas cuentas del Banco de la Nación Argentina en la siguiente proporción: depósitos, $ m|l 8.624.33; adelantos y descuentos $ m|l 9.206.419, y existencias, $ m|l 12.632.053.

Resulta así, que durante octubre el movimiento de los Bancos particulares aumentó sus cuentas como sigue: depósitos, $ m|l 13.878.026; adelantos y descuentos, $ m|l 16.634.855, y existencias, $ m|l 10.133.733.

CENTENARIO DE JOSE MARMOL

Preparativos para su conmemoración

Ayer, a las 6 de la tarde, en el local del Archivo Nacional, Victoria 328, se efectuó una reunión con objeto de designar la comisión encargada de los trabajos del homenaje a José Mármol, con motivo del centenario de su nacimiento. La reunión fué presidida por el doctor Dardo Rocha, e invitaban a ella, además de éste, los señores:

José Juan Biedma, Angel Gallardo, Antonio Dellepiane, Vicente E. Montes, Carlos Octavio Bunge, Antonio Tiscornia, Tomás Santa Coloma, Jorge Drago Mitre, José León Suárez, Juan Cantón, Pedro A. Fox, Pastor Obligado, Martiniano Leguizamón y Mariano de Vedia y Mitre.

Después de un breve debate sobre el motivo de la reunión, se resolvió aceptar la iniciativa del homenaje al poeta Mármol, para lo cual se trataría de erigir un monumento y editar sus obras en cinco o seis volúmenes, cuyo costo correría por cuenta de los miembros de la comisión organizadora del homenaje y una institución importante.

En cuanto se refiere a la comisión encargada de los trabajos del homenaje, se acordó que quede formada con las personas que concurrieron a la reunión.

El consejo escolar 15, por su parte, ha resuelto inaugurar una biblioteca el día del centenario de Mármol, a la cual se le dará el nombre de este distinguido hombre público argentino; y hacer imprimir tarjetas postales con el retrato del poeta, para distribuirlas entre los niños de las escuelas de su dependencia.

También se resolvió elevar una nota al Ministerio del Interior en la cual se solicitará la adhesión del Poder Ejecutivo al homenaje que se proyecta, aduciéndose para ello los diversos e importantes puestos públicos que desempeñó Mármol.

La Municipalidad colocará en la calle que lleva el nombre del poeta, una placa de bronce.

CLUB DE MADRES

La Semana del Nene

Cercana ya la fecha en que se ha de celebrar, por primera vez entre nosotros, la Semana del Nene, los médicos designados por la comisión directiva del Club de Madres, han celebrado varias reuniones para cambiar ideas y organizar los consultorios vecinales.

Estos, como se sabe ya, no tienen por objeto curar niños enfermos, sino aconsejar a las jóvenes madres en su tan delicada misión, a fin de preservar la salud del niño.

La exposición que funcionará durante la Semana del Nene, como manifestación tangible de todo lo realizado en pro de la infancia en nuestro país, se inaugurará el domingo 18 del corriente, a las 4 p. m., en su local de la antigua casa de la Bolsa de Comercio, el que ha sido cedido gentilmente con ese objeto.

La contribución de las escuelas puede decirse que ha excedido todas las esperanzas, siendo una prueba elocuente de lo que puede el esfuerzo femenino.

Las niñas han respondido al llamado del Club de Madres en forma digna de admiración, tanto en calidad como en cantidad, y enternece ver la enorme masa de ropita confeccionada altruístamente por manos casi infantiles.

LA GUERRA

NOTA DE LA LEGACION ITALIANA

La legación de Italia, ayer dió a conocer la siguiente nota oficial, recibida de Roma con fecha 13 de noviembre:

Las tentativas enemigas sobre la altiplanicie de Asiago, rechazadas por las tropas italianas, tienen por objetivo conocer la resistencia y nuestro sistema defensivo. Nuestras tropas manteniéndose en sus posiciones, desbaratan las tentativas enemigas y demuestran poseer una firmeza de ánimo decidida. En la zona montañosa al Norte del Piave y en la anegadiza de la parte Sur del río, la concentración enemiga es mayor que en la zona mediana. Ambas artillerías cambian tiros de destrucción, dirigiéndolos sobre las torres, poblaciones y las encrucijadas de los caminos y los centros de aprovisionamiento.

En los intervalos de buen tiempo, cuando no arrecia la tormenta, nuestros aeroplanos realizan vuelos de reconocimientos descendiendo para ametrallar las tropas adversarias. En la madrugada de hoy, dos aeroplanos enemigos que aparecieron sobre nuestras líneas, fueron puestos en fuga por nuestras unidades aéreas que conservan frente al enemigo una visible superioridad ofensiva.

En la llanura el tiempo es lluvioso; mientras en la zona montañosa sigue nevando. El espíritu de las tropas se mantiene sereno y confiado.

Es objeto de elogios la actitud de los ferroviarios durante la evacuación del Friuli. Rivalizaron ellos de celo para salvar todo el material, organizando sobre la única línea doble una serie no interrumpida de trenes. El jefe de estación de Udine permaneció en su puesto hasta que el último cargamento abandonó la ciudad.

Muchas madres de soldados caídos en los combates, y residentes en todas las regiones del país, han suscripto un manifiesto incitando al ejército a nuevos heroísmos y al pueblo a mantener una firme resistencia.

Atendiendo una invitación del Ministerio de Municiones, general Dall'Olio, todas las fábricas italianas contribuyen generosamente a la ayuda de los prófugos de las regiones invadidas. Se suscribieron más de tres millones de liras, sólo en el gremio de industriales.

El gobierno destinó la suma de diez millones de liras para aumentar el cultivo de cereales.

HOMENAJE A ITALIA — LA MANIFESTACION DEL DOMINGO

El comité del comercio pro ruptura con Alemania continúa recibiendo adhesiones para el homenaje a Italia el cual, como se ha anunciado, se realizará el domingo próximo. Entre otras sociedades, cuyos nombres se han publicado, han enviado su adhesión los siguientes centros:

Liga Antigermanófila Española, Centro Español de Unión Republicana, Comité pro aliados España Liberal y Comité Gallego pro aliados.

El comité ha señalado el siguiente orden de concentración de las columnas que llegarán hasta la plaza del Congreso:

Concentración número 1, a las 2.30, en las calles Santa Fe y Pueyrredón; desfilará por Santa Fe hasta Callao y por ésta hasta la plaza citada; número 2, a las 2.30, en la plaza del Once; luego irá por Rivadavia hasta el Congreso; número 3, a la misma hora, en San Juan y Entre Ríos; tomará esta última calle hasta la plaza del Congreso; número 4, a las 2.30, en la plaza Constitución; irá por Lima, Cochabamba, Bernardo de Irigoyen y Victoria hasta el Congreso.

Después de organizada la columna general, ésta desfilará por Rivadavia, Saenz Peña y avenida de Mayo hasta la plaza de Mayo, donde harán uso de la palabra varios oradores.

CRUZ ROJA BRITANICA

En el salón-teatro Podestá, en Martínez, se realizará el sábado próximo un concierto y baile, organizado por la comisión auxiliar del Norte de la Cruz Roja británica, con objeto de recolectar fondos para esta institución.

Después del concierto, en el cual tomarán parte conocidos aficionados, se iniciará el baile, cuyo programa estará a cargo de una selecta orquesta.

El precio de la entrada ha sido fijado en dos pesos; podrán adquirirse las tarjetas en la calle Chacabuco 122, de San Isidro, y en Bartolomé Mitre 290, oficina 36, de esta capital.

El sábado próximo, a las 3 de la tarde, se realizará una función especial en el salón Córdoba 2030, en beneficio de la Cruz Roja británica.

Habrá números de concierto, canto, bailes, etc., a cargo de profesionales y aficionados.

COMITE ITALIANO DE GUERRA

El ministro de Italia ha dirigido al presidente del Comité Italiano de Guerra una nota, en la que le da cuenta de haber recibido un telegrama del hon. Callenga Stuart, subsecretario de Estado para la propaganda, por el cual agradece al comité y a la delegación de la Cruz Roja Italiana las donaciones hechas con diferentes motivos y las notas cambiadas con ocasión de los recientes sucesos.

FONDOS PARA ITALIA

Las suscripciones iniciadas en favor de los habitantes que han abandonado sus hogares en Italia, a causa de la guerra, alcanzaron ayer a los siguientes totales: Comité Italiano de Guerra, 182.726.62; Nuevo Banco Italiano, 105.262.29; Banco Comercial Italiano, 17.420.05; Banco Italo-Belga, 35.828.30; otras instituciones y particulares, 3.100. Además, se han donado alhajas y objetos de oro y monedas.

La suma total de la suscripción alcanzó ayer a pesos 770.730.35.

NOTICIAS VARIAS

En la Cancillería

El Ministro de Relaciones Exteriores interino recibirá hoy, a las 2.45 p. m., al nuevo ministro de Cuba, doctor de la Vega Calderón, quien concurrirá a la casa de gobierno acompañado del encargado de negocios "ad interin", doctor Alberto de la Torre.

En esa oportunidad el diplomático cubano hará entrega al canciller interino de copias de las credenciales que oportunamente entregará al Presidente de la República, para hacerse reconocer como enviado extraordinario y ministro plenipotenciario del gobierno cubano.

—Estuvo ayer en la cancillería el nuncio apostólico, para presentar al nuevo secretario de la misión papal, monseñor Vagni.

—Hoy llegará a Buenos Aires el ministro argentino en La Paz, doctor Juan Lagos Mármol.

La exposición de ganados sin "pedigree"

Durante el día de ayer, y con precios relativamente buenos, se prosiguieron las ventas de bovinos presentados a la exposición de reproductores sin "pedigree".

Se hicieron operaciones de 140 novillos, por un total de pesos 103.765, lo que acusa un promedio de pesos 741.

Hoy se reanudarán las ventas de novillos a palenque, y se dará entrada en el local de Palermo a los animales que han de figurar en la exposición de aves de corral y en el concurso de vacas lecheras.

Ministerio del Interior — Nombramientos

El Poder Ejecutivo dictó ayer decretos, por los que hace los siguientes nombramientos para dependencias del Ministerio del Interior:

Secretario de la sección científica de cáncer, lepra, fiebre tifoidea y peste, del instituto nacional bacteriológico del Departamento de Higiene, Rodolfo Neubach; escribente de la oficina de reconocimientos médicos del mismo departamento, César Gallardo; jefe titular de la oficina del padrón electoral de la subsecretaría del Interior, en reemplazo del doctor Carlos Biedma, que renunció, Julio Olivera; comisario inspector de la policía de Formosa, interinamente y mientras dure la suspensión del titular, Victorino Ortiz; comisario de la policía de Los Andes, Alberto Galdós Oliver.

Empleados del puerto de la capital

Los empleados del puerto de la capital que hacen servicio en los puentes y guinches, se quejan de que cobran sus haberes, de un tiempo a esta parte, con veinte días de atraso, no obstante haberse comprobado varios meses que la habilitación percibe los sueldos correspondientes a ese personal dentro de los cinco primeros días del mes.

Aun no han percibido los sueldos correspondientes al mes de octubre próximo pasado.

A la memoria del coronel Falcón y del señor Lartigau

En una ceremonia significativa en su sencillez, el personal de la repartición policial tributó ayer, en el cementerio del Norte, un sentido homenaje a la memoria de ex jefe de policía coronel Ramón L. Falcón y de su secretario Juan Alberto Lartigau.

Al acto concurrieron el doctor Moreno y el comisario de órdenes señor Francisco Madero, quienes presidieron la ceremonia de colocar coronas de flores naturales en los sepulcros que guardan los restos de aquellas víctimas del deber.

Oficinas del Crédito Público

Por decreto del Ministerio de Hacienda se dispuso que las oficinas del Crédito Público Nacional se instalen en el local que actualmente ocupa la Caja de Conversión.

Defensa antipalúdica

El Poder Ejecutivo ha dictado un decreto por el que amplía el presupuesto de la campaña de defensa antipalúdica en La Rioja y Santiago del Estero, con un médico a pesos 300 moneda nacional de sueldo, y dos auxiliares a 150 cada uno.

El ex ministro alemán

Con la autorización debida llegó ayer a Buenos Aires, procedente de Martín García, el ex ministro alemán en la Argentina, para permanecer breve tiempo en la capital y regresar nuevamente al sitio de su residencia.

Ateneo Hispano-Americano

Esta noche, a las 9, el señor Miguel de Toro y Gómez, dará en el Ateneo Hispano-Americano una conferencia sobre el tema: "La lengua como vínculo de la raza".

El piloto Lucius

Mejorado de las lesiones que recibió el domingo en el estadio de Palermo, el piloto Edmundo Lucius ayer por la mañana se hizo cargo nuevamente de su puesto de piloto instructor en la escuela de El Palomar.

Cámara de obrajeros

Mañana se efectuará en la Bolsa de Comercio la reunión a que han sido convocados los obrajeros, para proceder a la constitución de una Cámara de defensa de los intereses del gremio.

Mercado de cambios

La firme condición del mercado de cambios se hizo ayer más acentuada, motivando en las cotizaciones otra alza, a los tipos más altos conocidos, excepto sobre España, cuyo curso aún tiene premio sobre nuestra moneda.

"LA PRENSA"

SU 48° ANIVERSARIO

VOCES AMIGAS

"DEL TIBER AL PLATA" (Capital)

El periodismo nacional ha motivado con frecuencia halagadores juicios en el extranjero. Si se observan y comparan nuestros diarios con los mejores diarios del mundo, fácil es llegar a la conclusión de que esos juicios son fruto de espíritus justicieros. LA PRENSA marcha a la cabeza de nuestros diarios; luego, ese honor que recae en definitiva sobre nuestro país, es en gran parte originado por ella. Ella es, pues, un motivo de justificado orgullo nacional.

Los prestigios poderosos de LA PRENSA tienen muchos factores básicos, por no decir todos los que entran en la composición de tan admirable organismo moderno. Sus secciones informativas, a cargo de jóvenes periodistas honestos, atentos y celosos, representan cuanto puede exigirse de más exacto y amplio; el servicio telegráfico refleja detalladamente la vida universal; sus colaboraciones literarias llevan las firmas de más merecido renombre; sus artículos de crítica son de serena y ponderada ecuanimidad; sus escritos científicos divulgan los adelantos contemporáneos; sus ilustraciones son siempre interesantes y originales. Para dar a conocer el pensamiento de nuestros estudiosos, LA PRENSA auspicia y cobija al Instituto Popular de Conferencias, y para permitir la presentación de los nuevos escritores con que podrá contar la literatura nacional, realiza todos los años un concurso literario.

Todo esto bastaría, sin duda, para cimentar sólidamente la grandeza de un diario; pero, con ser admirable todo esto y ser grande, hay en LA PRENSA algo que es superior y que tiene la virtualidad propia de las obras que, vinculadas a un nombre, lo hacen indivisible. Esto ocurre con LA PRENSA y el doctor José C. Paz. El fundador del gran diario le dió a éste como capital esencial la figura moral. Lo hizo independiente, allá por el año 1869, cuando toda la vida pública del país seguía las inspiraciones de partidos y círculos, caudillos y regiones; es decir que, sobreponiéndose a las modalidades del medio, le dió a la Nación una institución que los intereses colectivos reclamaban para que subsistiera a un plano superior los debates políticos. Hizo, en una palabra, en el periodismo, lo que la Nación reclama todavía que se haga en sus actividades directivas. La prédica de LA PRENSA, en sus cuarenta y ocho años no se apartó un momento del concepto normativo con el doctor Paz la animara, y hoy como ayer, el interés y la felicidad del pueblo alientan imperturbables sus palabras. Cambian las cuestiones y los problemas, las circunstancias y la forma y las personas; pero la norma es inmanente.

Las ideas de los partidos y de los hombres públicos deponen ante el criterio de LA PRENSA su porción de interés egoísta o el calor con que las anima la lucha, y, con una serenidad que da tan sólo la conciencia de la misión superior y permanente, ella las somete descarnadas a la consideración de sus lectores. Su censura es enérgica y franca; su elogio es parco y difícil, porque su moral es clásica: las obras buenas son obligatorias y quien las hace cumple con un deber; basta, pues, dejar constancia de que se han hecho.

Labor de juez, le ocasionó a veces enemistades transitorias; le conquistó, en cambio, la adhesión invariable y decidida del país.

Tal es el gran concepto de la independencia de LA PRENSA. Dárselo, al fundarla, ha constituído el mérito singularísimo del doctor Paz; sostenerlo contra todas las seducciones durante cuarenta y ocho años, sin un desvío, fué la tarea de quienes le acompañaron y siguieron en la jornada; mantenerlo en el futuro será el afán de los que están al frente y seguirán en la dirección del diario, trabajo menos difícil, sin duda, porque, si la tradición es fuente de consejo, ella aumenta, en cada día que pasa, el peso de las responsabilidades.

Vayan hacia LA PRENSA, en su aniversario, nuestro respetuoso saludo y nuestras felicitaciones calurosas.

"REVISTA ALMACENERA", (Capital)

El día 13 de octubre cumplió 48 años de vida periodística nuestro querido colega el importante diario LA PRENSA.

La fecha del 18 de octubre del año 1869, en que se fundó en esta capital LA PRENSA bajo la iniciativa del doctor José C. Paz, puede recordarse como una efeméride americana, puesto que este gran diario, con sus amplias informaciones y sus atinados comentarios, ha contribuído eficazmente en la decisión y desenlace acertadísimos de todos los acontecimientos ocurridos en este continente.

El crédito que inspiran sus fidedignas informaciones, su sabia redacción, que explica con toda imparcialidad los laudables fines a que debe sujetarse para su buen régimen la Nación Argentina, en toda circunstancia que surja de cualquier acontecimiento en la vida nacional, pesan de una manera poderosísima en la balanza del comentario público universal, siendo por dicha causa considerada LA PRENSA como uno de los principales diarios del mundo.

Despliega en toda circunstancia una intensa labor en beneficio de los intereses públicos, estudiando la opinión del país por medio de los intelectuales de más valía que forman parte de su redacción, y contribuyendo a que con toda equidad se juzguen los hechos con suma independencia.

El partidismo jamás ha influído en sus decisiones; su director y fundador, don José C. Paz, así como su sucesor, don Ezequiel P. Paz, han tenido sumo acierto en la prosura de que todos los que les acompañaron y acompañan actualmente en sus patrióticas tareas, sean ciudadanos de reconocido talento y sin ingerencia directa en la política militante del país, a fin de que sus apreciaciones, expuestas en el gran paladín periodístico se ajusten a la más estricta claridad e imparcialidad, con la entereza suma del carácter viril que siempre ha sabido imprimir a sus decisiones.

En todo hecho de importancia operado en nuestra vida nacional, LA PRENSA es muy tenida en cuenta, tanto por sus apreciaciones como por lo acertado de sus doctrinas.

Hasta el fomento y progreso de todas las colectividades comerciales, industriales y recreativas, hallan en LA PRENSA una gran palanca, que contribuye de manera honrosísima a la remoción benéfica de su desarrollo.

Don Ezequiel P. Paz resulta, pues, uno de los ciudadanos más prestigiosos y exento de ambiciones; sus grandes méritos, que el pueblo argentino reconoce, tienen un reflejo fiel en su diario, el que presta decididamente su concurso, así como la forma y razón necesarias.

En el XLVIII aniversario del gran diario LA PRENSA—al que deseamos celebre muchos otros más—enviamos nuestros plácemes y felicitaciones a su director, don Ezequiel P. Paz, y al cuerpo de redacción, que le secunda en su tan magna como patriótica obra.

"EL PROGRESO" (José C. Paz)

El 18 de octubre pasado cumplió su 48.° aniversario de vida próspera nuestro colega porteño LA PRENSA. Muchas y merecidas fueron las felicitaciones enviadas por tan fausto acontecimiento al distinguido continuador de la obra del eximio ciudadano José C. Paz, señor Ezequiel P. Paz, actual director del citado colega.

Nuestras felicitaciones también.

"EL PORVENIR" (Ayacucho)

El coloso sudamericano ha cumplido 48 años de vida.

Durante medio siglo ha venido batallando con toda entereza y sin claudicaciones de ninguna especie.

En esencia, la buena orientación de los gobiernos ha sido siempre su punto de mira, ya que indistintamente, sus columnas ayer como hoy han sido verdaderas cátedras donde se inspiraron muchos hombres de estado en los momentos más difíciles por que ha atravesado la nacionalidad argentina.

Ya fustigando los errores con mano firme e inexorable, ya elogiando los aciertos, ya aconsejando derroteros que no siempre caían en campo estéril. La conservado LA PRENSA en el seno del periodismo argentino una supremacía que lo enaltece y le dignifica.

Probablemente son pocos los periódicos, no solamente de la República, sino del mundo entero, que tiene la importancia del colega, cuya cantidad de páginas en tiempos normales, erudición y difusión lo colocan indiscutiblemente en primera fila.

Y como el periodismo ante los ojos extraños es un reflejo de los pueblos que lo producen y sustentan, la importancia de LA PRENSA no toca a todos de cerca, lo que dignifica nuestra propia nacionalidad.

INFORMACION DE LAS PROVINCIAS Y TERRITORIOS

LA SITUACION POLITICA

SESION DEL SENADO

Censura al presidente de la Corte

RESOLUCION APROBADA

EL JUICIO POLITICO EN SUSPENSO

Ayer se despidió del Ministro del Interior el ex secretario de gobierno del ex gobernador Bascary, doctor Ignacio S. Toledo, quien se ausentará hoy a la capital de la provincia.

LA INTERVENCION FEDERAL

Aunque en esta capital no ha trascendido la noticia, nuestro enviado especial nos trasmite el telegrama que publicamos a continuación, en el que se da como un hecho el envío de la intervención federal a la provincia.

Tucumán, noviembre 15—En este momento, 1.30 a. m., "La Gaceta" anuncia con bombas de estruendo la designación del doctor Emilio Jiménez Zapiola para interventor. La intervención sería amplia, según el respectivo decreto.

(De nuestro enviado especial, por telégrafo)

SESION DEL SENADO

Tucumán, noviembre 14 — Hoy a las 4 de la tarde, en la calle Mendoza 114, se reunió el Senado con asistencia de los señores Alvarez, de la Vega, Fugo, Guzmán, Lobo, Nougés, Posse, Poviña, Ruiz Huidobro y Terán. Ausente con aviso, el señor Paz Posse, y sin aviso, los señores Correa, Manuel Talavera y Morís.

Abierta la sesión, se entró a considerar la nota del presidente de la Suprema Corte, ya conocida, en la que el doctor Campero se niega a presidir el Senado.

El senador Terán pidió la palabra, y dijo que se acababa de oir la lectura de la nota del presidente de la Corte Suprema de Justicia, en contestación a la que le fuera dirigida por varios senadores, instando la prosecución del procedimiento del juicio político contra el gobernador, interrumpido en su marcha normal por las medidas violentas adoptadas por el gobernador suspendido, quien por medio de las policías de que dispone había llegado a prohibir, bajo penas severas, las sesiones de este cuerpo, arrestando a algunos de sus miembros, los que felizmente ya habían regresado, después de haber sido deportados, sin formalidad alguna de juicio y con violación evidente de las inmunidades o privilegios parlamentarios.

Los términos claros y precisos de esa nota, agregó, importan la más severa y autorizada condenación de esos atentados, que llenan de vergüenza al país entero, porque esos conceptos emanan de la más alta autoridad judicial de la provincia, con delicadas funciones impuestas por nuestra Constitución, como una garantía de imparcialidad, como lo es la de presidir al Senado en el ejercicio de una de sus más grandes prerrogativas: juzgar al gobernador acusado en juicio político.

Si esa condenación hubiera partido de este Senado, en su carácter de tribunal político-judicial, hubiera podido creerse que ella era el fruto de un apasionamiento propio y natural en las luchas de la democracia, pero viniendo del presidente de la Suprema Corte de Justicia, a quien en ningún momento, por sus actos y por su investidura, puede atribuírsele un interes partidista, esa condenación reviste los caracteres de un juicio imparcial y definitivo sobre esos atentados, y el país entero y las autoridades constituídas no pueden ya vacilar para afirmar, como yo lo hago, que en Tucumán están suprimidos los más primordiales derechos y las más sagradas garantías, imperando la fuerza y la violencia, allí donde sólo deben imperar la ley y la Constitución, o como tan elocuentemente lo dice el alto funcionario en la nota que comento: "El Poder Ejecutivo ha creado una situación de fuerza que imposibilita el funcionamiento del Senado como tribunal, por faltar las garantías esenciales para la libertad de sus públicas deliberaciones."

Estas son las razones que fundamentan la actitud del presidente, quien manifiesta que no citará ni presidirá el Senado "mientras subsistan las medidas de fuerza que impiden su libre funcionamiento", y ha llegado, pues, el caso de que este Senado, en presencia de esa resolución, adopte la actitud que le corresponde.

Yo bien sé, continuó diciendo el senador Terán, que ni al presidente de la Corte Suprema de Justicia, ni a ninguno de los senadores pueden atemorizarnos en ningún momento las amenazas ni las penas ya impuestas a algunos de sus miembros; bien sé también que todos son hombres dignos, conscientes de las responsabilidades que a todo hombre de honor impone el cargo de legislador en estas circunstancias, como sé que sabremos mantener inconmovible nuestro decoro, sin dudas y sin vacilaciones; pero ante la actitud del presidente, que por la Constitución debe dirigir nuestras deliberaciones, y en presencia de la verdad de los hechos en que se funda esa negativa, conviene analizar el caso y resolverlo con la serenidad y la altura que requiere la gravedad del mismo.

Hasta ahora la fuerza de nuestras decisiones ha estado en que hemos marchado siempre de acuerdo con la Constitución y la ley, defendiéndonos de los ataques, tan sólo con esas armas que son, en definitiva, inmensamente más poderosas que la fuerza y la violencia.

Podrán éstas momentáneamente predominar sobre aquéllas, podrá la libertad ser ensombrecida por un breve tiempo, violados los fueros e inmunidades parlamentarias, impedidas las deliberaciones, suprimido el derecho de reunión; pero esos triunfos, que avergüenzan, tendrán que ser efímeros, como que ellos constituyen verdaderos delitos, y es bien sabido que las sociedades cultas y civilizadas viven del orden y de la libertad, del respeto a las instituciones y del ejercicio normal de todos los poderes del Estado, dentro de la órbita de sus atribuciones.

El imperio de la fuerza tiene que ser transitorio, y si ante esta anarquía y desorden no se apresuran los poderes nacionales para hacerlos cesar en el acto, queda el alto tribunal de la conciencia pública, que con sus fallos definitivos atribuye y deslinda responsabilidades en la época oportuna.

Sigamos, pues, esgrimiendo nuestras armas poderosas; cumplamos siempre con los preceptos de nuestra Constitución; opongamos nuestra actitud prudente, pero firme y decidida, ante los avances y atentados, y si el cumplimiento de nuestra misión está momentáneamente suspendido por el imperio transitorio de la fuerza y de la violencia, esperemos el restablecimiento del orden constitucional; pero dejando bien expresamente establecido que esta actitud impuesta por las circunstancias no importa, en manera alguna, la renuncia a las facultades y poderes de que estamos investidos, y de que si dentro de un término prudencial no se ha hecho cesar este estado anormal, el Senado tiene en sí mismo, por la Constitución, el imperio necesario para llenar su misión, la que le ha sido impuesta como un deber por la carta fundamental.

Propongo, en consecuencia, la siguiente resolución:

Renovar la protesta por los actos de fuerza del gobernador suspendido, impidiendo las públicas deliberaciones de este tribunal; suspender momentáneamente los procedimientos del juicio político, hasta que este Senado resuelva la prosecución del mismo; que se comunique esta resolución al Poder Ejecutivo Nacional, con trascripción del acta de esta sesión, insistiendo en el pedido ya formulado de que arbitre los medios necesarios para garantizar el libre funcionamiento de este Senado; que el acta de esta sesión sea firmada por todos los senadores presentes.

Puesta en discusión la resolución propuesta por el senador Terán, todos los senadores manifestaron su conformidad con la misma, así como también con las consideraciones que la han fundado, y, puesta a votación, fué aprobada por unanimidad.

El senador Poviña hizo moción luego para que, a los efectos del cumplimiento del párrafo 3.o de la resolución sancionada, y para la redacción del acta, se pasara a cuarto intermedio. Habiendo asentimiento general, así se resuelve.

Reabierta la sesión, se dió lectura del acta, la que fué aprobada sin observación.

No habiendo más asuntos a tratar, se levantó la sesión a las 5.45 p. m., firmando el acta todos los senadores presentes.

EL MANIFIESTO DE LOS LEGISLADORES

Tucumán, noviembre 14—El manifiesto que han resuelto dar los legisladores, en contraposición al del gobernador suspendido señor Bascary, y cuya redacción se ha encomendado a una comisión, no ha sido aún terminado.

Mientras que los legisladores radicales disidentes piensan que el manifiesto debe concretarse a la cuestión institucional únicamente, y en lo que acompañarán a los de tendencia demócrata, éstos opinan que el manifiesto debe contener declaraciones políticas, como una conjunción de fuerzas. Hasta que no se unifique el criterio, el manifiesto no se dará a la publicidad.

MANIFESTACION EN HONOR DEL GOBERNADOR SUSPENDIDO

Tucumán, noviembre 14 — Para el sábado por la noche, cómo se sabe, se prepara una manifestación en honor del gobernador suspendido, señor Bascary, organizada por la Unión Cívica Radical.

La propaganda es activa y a ella corresponde el cartel ya descripto con caricatura.

Se afirma que para esa manifestación vendrá gente de los ingenios, traída al efecto.

Al comentar las consecuencias posibles de esa manifestación, dice "La Gaceta" de hoy:

Los senadores, los diputados, los partidos de la oposición, los gremios, la prensa, y, en fin, todas las personas sensatas de Tucumán, deben unirse por un momento y defenderse contra el enemigo común, llevando una enérgica protesta, hoy mismo si es posible, al Presidente de la República.

Hay que evitar a toda costa la anunciada demostración de fuerzas. La verdadera finalidad de ese acto, sólo la conocen cuatro o cinco personas. No se trata de demostrar que una parte de la opinión acompaña al señor Bascary, "se quiere, en ese día, asaltar a los diarios independientes y asesinar a mansalva a los periodistas; se desea también anular para siempre, de un tiro o una cuchillada, a personas que no pertenecen a la secta "negra". Eso es el fin primordial y tal vez único de la "demostración de fuerzas".

El señor Ministro del Interior puede destruir los planes homicidas y a él hay que dirigirse sin pérdida de tiempo. Y si nos falta amparo del Poder Ejecutivo de la Nación, que cada cual adopte el temperamento que crea conveniente. Hemos dado, pues, la voz de alerta.

CARTA A UN DIPUTADO PROVINCIAL

Tucumán, noviembre 14 — El señor Máximo L. Victoria, educador bien conocido por su actuación radical en Entre Ríos, ha dirigido al doctor Alberto Aybar Augier, diputado provincial, la siguiente carta:

Debo al antiguo alumno de filosofía mi adhesión a su actitud viril en defensa de las leyes, las libertades civiles y políticas y de la bandera reivindicadora del 90, que lleva un cuarto de siglo de doctrina leahmente predicada.

Adhesión a los violentados por la mazorca y protesta contra la inepcia de una dictadura chiquita y tonta que avergüenza a los hijos de esta tierra, borra los nobles rasgos de cultura, prodigados hasta a los espías de la Nación y declara letra muerta el derecho aprendido y enseñado por los mismos que acaban de doctorarse en la Facultad de Buenos Aires.

La generación que educamos para la libertad y para la lucha de la democracia, protesta por el escándalo. Estoy con ella, haciendo votos para que la intervención o el pueblo, por cuenta propia, si no lo han pervertido por completo en sus ideales tradicionales, cumpla urgentemente con su deber.

LOS DESTERRADOS Y LOS CONSERVADORES

Santiago del Estero, noviembre 14 —"El Liberal" critica a los partidarios del gobierno y del senador Castafieda Vega, por no haber hecho manifestaciones de adhesión a dos senadores tucumanos que estuvieron desterrados en ésta, y los acusa de virar hacia el radicalismo, no obstante su tinte conservador.

CORDOBA

FERROCARRIL AL PACIFICO

Denuncia de industriales

Los industriales de cal, leña, carbón y otros productos forestales de Villa Dolores se quejan por las irregularidades que comete la empresa del ferrocarril de Buenos Aires al Pacífico.

Dicha empresa, dicen aquellos, con el propósito de retardar el trasporte de mercaderías de acuerdo con las tarifas actuales, o de obligarnos a que le entreguemos los productos que ella necesita a precios bajos, en mucho inferiores a los que actualmente se cotizan en los centros de consumo, no nos suministra desde el restablecimiento del servicio ferroviario los medios de trasporte necesarios para dar salida a nuestros productos, lo que nos imposibilita en el cumplimiento de obligaciones contraídas, con grave perjuicio de nuestros intereses y los de los industriales que esperan los productos comprados.

A este inconveniente se agrega la insistente disposición de la empresa de no aceptar el despacho de leña destinada a otros ferrocarriles, proveyendo tan sólo de vagones a los que cargan para ella.

AGITACION AGRARIA

Córdoba, noviembre 14—Se acentúa aquí la alarma, en vista de los caracteres que asume la agitación agraria.

La propaganda en favor de un movimiento agrario en las zonas agrícoles del Sur, toma cuerpo y son numerosos los agitadores que recorren esas regiones, incitando a los chacareros a la resistencia contra los propietarios, tendiente a obtener ventajas sobre el tanto por ciento de beneficios que les corresponde en su calidad de arrendatarios.

Exámenes

Córdoba, noviembre 14 — Mañana se iniciarán los exámenes regulares en la Facultad de Medicina, y el 16 darán comienzo en la Facultad de Derecho.

Expendio de azúcar

Córdoba, noviembre 14—El Poder Ejecutivo dió un decreto, por el cual se determina la forma en que se expenderá al público la partida de azúcar adquirida por el fisco para ser vendida a bajo precio.

Edificio escolar en mal estado

Deheza, noviembre 14—El edificio escolar construído el año pasado está en muy malas condiciones.

Las tejas del techo están rotas y cuando llueve el agua penetra dentro de las piezas.

Es necesario que se ordene el arreglo del edificio, porque de lo contrario se arruinará del todo.

Descarrilamiento de un tren

Río Cuarto, noviembre 14 — A las 5.30 p. m., descarriló un tren de carga entre Las Perdices y Deheza, obstruyendo el paso al tren de pasajeros procedente de Villa María.

De aquí salió un tren especial para traer a los pasajeros y la correspondencia, y llegará probablemente a media noche.

Oficina de correos

Cañada Verde, noviembre 14 — El periódico local "La Reacción" hace notar la necesidad de que sea elevada de categoría la oficina de correos de esta villa.

Atraso de correspondencia

Los Surgentes, noviembre 14—Desde el sábado no llega correspondencia de ésa. No se sabe a qué atribuir tal demora.

Denuncia contra la policía de Pascanas

Bell Ville, noviembre 14—El corresponsal de "La Palabra", en Pascanas, denuncia telegráficamente a la policía que el comisario de dicha localidad, le aplicó tres latigazos, que consiguió desviar.

El jefe político manifiesta que en breve irá a Pascanas para instruir un sumario y deslindar responsabilidades, para luego proceder.

ENTRE RIOS

EL CORREO DE GUALEGUAYCHU

Un sumario sin final

Hace alrededor de cuatro meses, la Dirección general de Correos y Telégrafos envió a Gualeguaychú un inspector con la misión de levantar un sumario, a fin de comprobar diversas denuncias muy serias formuladas por empleados del personal contra el jefe de la oficina situada en dicho punto.

La información sumaria se realizó inmediatamente y el inspector designado regresó a esta capital con el resultado de la misma.

A pesar del tiempo trascurrido, aún no se ha dado a conocer sus resultados ni se ha tomado ninguna medida que ponga punto final al asunto; sería conveniente por lo tanto, que el director general de Correos y Telégrafos, en pleno conocimiento de los hechos y con el resultado de la investigación ordenada, dicte una resolución.

CAMARA DE DIPUTADOS

Asuntos a tratar en las sesiones de prórroga

Paraná, noviembre 14 — Bajo la presidencia del señor Dalmiro H. Basaldúa, celebró sesión la Cámara de Diputados. Leída y aprobada el acta de la sesión anterior, se dió entrada a varios asuntos, y se resolvió nombrar una comisión compuesta por los diputados Jurado, Méndez y Rocha, para que aconseje a la Cámara respecto a los asuntos que deberán tratarse con preferencia en las sesiones de prórroga.

Dicha comisión aconsejó que sean tratados los siguientes asuntos:

Proyecto de ley sobre emisión de un empréstito; despacho de la comisión de tierras y obras públicas, en el proyecto sobre venta de las tierras adquiridas en el ejido de Concordia; despacho de la comisión de hacienda, en el proyecto de ley sobre exoneración de multas por los impuestos atrasados de la contribución directa y patentes; despacho de la comisión de presupuesto y cuentas, sobre el presupuesto general de gastos y cálculo de recursos para 1918; despacho de la comisión de tierras y obras públicas en el proyecto de ley sobre el camino general de Villa Libertad a San José de Feliciano.

Aconseja, además, que sean tratados todos los asuntos que tengan despacho de comisión y que la cámara resuelva después sobre los proyectos de ley que se envíen en revisión del Senado.

Acto seguido la Cámara sancionó el proyecto sobre venta de las tierras adquiridas en el ejido de Concordia y luego se levantó la sesión.

CAMARA DE SENADORES

Paraná, noviembre 14 — Esta mañana celebró sesión el Senado, con asistencia de nueve senadores, bajo la presidencia del doctor Luis L. Etchevehere.

Aprobada el acta de la reunión anterior, se dió entrada a un mensaje del Poder Ejecutivo, en el que se reitera la aprobación del decreto que dictara en 1914, s

EL DIA SOCIAL

ESCUELAS Y PATRONATOS—Esta noche se realizará en el teatro Coliseo la función extraordinaria, organizada por una comisión de señoritas, en beneficio de la Colonia Centenario, en Río Ceballos (Córdoba), y que ha de inaugurarse en el mes próximo.

Como hemos anunciado, se exhibirá la película nacional "El Ladrón", cuyo argumento pertenece al doctor Belisario Roldán, y terminará el espectáculo con un acto de concierto por un conjunto de arpas, bajo la dirección de la señorita Elena Chaot.

El doctor Roldán pronunciará una conferencia, sobre el tema: "La caridad y la obra de Escuelas y Patronatos".

HOSPITAL DEL TIGRE—Con motivo de la inauguración del Tigre Hotel, la dirección del mismo ha cedido la primera reunión en beneficio del hospital de caridad del Tigre, cuya comisión de damas preside la señora Magdalena Villegas de Martínez.

Esta primera fiesta de la temporada se iniciará con un te-concierto que se realizará el domingo próximo, y a cuyo efecto se ha preparado un interesante programa.

La orquesta típica del Plaza Hotel amenizará la fiesta, ejecutando las mejores piezas de su repertorio de danzas modernas.

La entrada, con opción al te costará tres pesos; el derecho de reserva de mesas, cinco pesos, y pasando de diez cubiertos, diez pesos.

Patrocinan esta fiesta:

Magdalena V. de Martínez, Matutina J. de Solá, Clemencia F. de Williams, Adela Z. de Zavalía, Victoria L. de Lamusse, Hortensia P. de Ziegnel, María Irigoyen, Margarita B. de Peró, Mercedes P. P. de Armesto, Lola Frías, María L. C. de Wilson, Ernestina L. C. de Wappers, Sara Irigoyen, Delfina H. de Astengo, Laura F. de Esteves, Clorinda A. de Cibils, Magdalena M. de Tornquist, Celia E. de Estrada, Ernestina M. de Lanús, Bernardina V. M. de Quevedo, Sara L. de Christophersen, Angiolina A. de Mitre, Marta N. de Blaquier, Elena W. de Picasso, Susana R. de Passo, María Josefa M. de Villegas, Celina Estrada, Hortensia Berdier, Ernestina B. de Mosquera, Elena V. de Díez Ocampo, Nilda C. de Jorge, Elina C. de García Uriburu, Carolina N. de Pico del Cerro, Catalina P. de Pirovano, Segunda Roca de De Marchi, Lía L. de Pividal, Lima A. de Gallegos, Manuela V. S. de Faz, Magdalena J. de Sola, Luisa M. de White, María E. C. de Cabrera, Nita M. de Zwanck, Clemencia Solá, Emma L. de Lagos García, Lilia P. de Zavalía, María Angélica J. de Madero, María A. de Hasperg, Julia M. de Moreno, Lucrecia B. G. de Oliveira Cézar, Delia C. de Rosas.

ENLACE FAUVETY-PIROVANO — A una lucida reunión dió lugar ayer, por la tarde, la ceremonia del enlace de la señorita María Luisa Fauvety con el señor Estanislao Pirovano, acto realizado ante numerosa y selecta concurrencia en la basílica del Rosario.

Poco después de la hora fijada para el enlace llegaron los novios; la señorita de Fauvety vestía elegante y sencillo traje de raso "liberty"; el tul de ilusión que la cubría el rostro estaba sujeto en un costado del peinado por una azucena blanca.

En el altar mayor fué bendecida la unión, de la que fueron padrinos, la señora Petrona de Alzaga de Pirovano, tía del novio, y el señor Carlos Fauvety, padre de la novia.

La nueva pareja se retiró del templo sin despedirse.

Parte de la concurrencia pasó a la residencia de los esposos Fauvety en la calle Libertad, donde se realizó una recepción.

En el comedor fué servida una copa de champaña.

La nueva pareja pasará una temporada en el Tigre.

Estuvieron en el templo las señoritas:

Corina Kruls de Fauvety, Catalina Pirovano de Pirovano, Cora Fauvety de Jiménez Videla, Otilia Alcorta de Rodríguez, Hebe Pirovano de Girondo, María Rosa Fauvety de Peña, María Rosa Lezica de Pirovano, María Adelina Oyuela de Fauvety, María Julia Martínez de Hoz de Salamanca, Mercedes Pirovano de Rodríguez, Lola Urquiza de Sáenz Valiente, Virginia Alzaga de Blaquier, Teresa Urquiza de Sáenz Valiente, Carolina Blaquier de Anasagasti, Julia Elena Acevedo de Martínez de Hoz, Beatriz Fellberg de Acevedo, María Luisa Lacroze de Martínez de Hoz, Silvia Fernández de Fernández, Irene Jorge de Socas, Amalia Arrotea de Muñoz, Josefina Achával de Cantilo, Amalia Stegman de Woodgate, María Luisa Padilla de Helguera, Amalia Nougués de Oromí, Josefina Nougués de Nougués, Ana Zalabardo de Schlieper, Leonor Estrada Borbón de García Calvo, Paulina Freers de Pellegrini, Emma Freers de Zemboraín, Lola Barrenechea de Larguía, María Carlota Peluetta Alvear de Gowland, Zulema Urdinarrain de Castaño, Angélica Urdinarrain de García Fernández, Emilia Fuschini de Agote, Manuela Vélez Sársfield de Paz, Mercedes Almada de Quiroga, Cecilia Estrada de Cano, Emma Basavilbaso de Benítez, Cora Videla Dorna de Zemboraín, Cora Zemboraín de del Carril, Delfina Caprile de Klappenbach, Antonina Crespo de Silgueira, Celia Ezpeleta de Estrada, Débora Cilley de Jiménez, María Magdalena Martel de Cernadas, María Julia Brickmann de de Bary, Delia Correa Morales de Cobo, Estela Chevalier de Acevedo, Petrona Correa Morales de Mur, Elvira Urioste de Gómez Molina, Elvira Gómez Molina de Ayerza, María Teresa Agote de Aldao, Mercedes Gómez Pombo de Lacroze, Emma Cigorraga de Ramos Oromí, Luisa de Carabassa de Moreno, Alcira Rumbado de Especha Jiménez, Joaquina Obejero de Cabal Cullen, Martha Lagos de Kenny, Adelia Villegas de Piñero Pacheco, María Ayarragaray de Navarro Viola, Celina Pirovano de Zuberbühler, Juana María Solé de Alzaga, Josefa Uriburu de Girondo, Amalia Bustos Morón de Baires, Ernestina Bustos Morón de Mantilla, Raquel Almeyra de Bullrich, Julia de Carril de Viale, Felisa Saavedra de Ledesma, Alcira Soto de Guerrico, Petrona Crisol de Molina, Sara Lynch de Christophersen, Blanca Lawson de Almeyra, Nilda Castilla de Jorge, Mercedes Barra de Maschwitz, Catalina Cueto de García, María Luisa Terrero de Sánchez Viamonte Sara Pestaña de Bustamante María Josefa Meeeks de Villegas, Matutina González de Solá, Rebeca Lerman de Glusckmann, María Teresa Santillán de Williams, Magdalena Ezeyza de Bonorino, Esther Esnaty de Pearson, Felisa Astengo de Areco, María Augusta Kruls de Piñero Pacheco, Elina Soto de Crámer, María Esther Jiménez de Solamas, María Eloisa Jiménez Videla de Migueus, Bernardina Vidal de Quevedo, Ernestina Capdevila de Quevedo, Lola Acosta de Acevedo, María Taillade de Bousson, Enriqueta Buttner de Gowland, Emma Gowland de Naón, María Luisa Astoul de Sicardi.

Señoritas: María Elena Fauvety, Elsa y Margarita Pirovano, Susana y Lola Larguía, Susana Peralta Alvear, María Adelina Fauvety, Magdalena García Calvo, Carmen Estrada Borbón, Rosario e Isabel Figueroa, Emilia Agote, María Julia de Bary, María Teresa y Adela Lacroze, Adela Woodgate, Ana Rosa Schliepper, Josefina Cantilo, María Elena Martel, Elena Jiménez, Blanca Israel, Estela Gibson, Angélica Gómez Molina, Leonor Bosch Gramajo, María Elena y María Esther Gómez Pombo, Margarita y Mercedes Quiroga, Blanca y Carmen Cigorraga, Lola Marcó del Pont, Agustina y Josefina Lagos, Adela Zomboraín, Lucrecia Gowland, Elena López, María Clotilde Peña, Judith y Dora Silgueira Crespo, Justa Campos Urquiza, María Teresa y Laura Obejero, Blanca Piñero Pacheco, Carmen y Sara Navarro Viola, María Esther Fernández, Carmen Zuberbühler, María Esther y María Elena Alzaga Solá, Celina Domínguez Alzaga, Carlota y Delia Rosa Aldao Agote, María Cristina Bustos Morón, María Luisa Moreno Carabassa, Beatriz y Esther Vivanco, Alicia y Esther Viale, Celia, Susana y María Adela Chaves Gowland, Catalina y Mercedes van Praet, Alcira y Delia Guerrico, Mary y Josefina Helguera, Dolores Lagarreta, Mercedes y Angélica Maschwitz, María Cristina y María Carmen Almeida, María Mercedes García Cueto, María Clementina Villegas, Sara y Adela Sánchez Terrero, Delia Bustamante Pestaña, Clemencia Solá, Matilde Lerman, Lía Bonorino, Esther Isabel Pearson, Elsa y Alicia García Uriburu, Felisa y Emma Rosa Areco, Mercedes Piñero, Pacheco, Elina Crámer, Arisa y María Miranda Naón, Mercedes Espeche Jiménez, Mercedes y María Esther Pérez Mendoza, Elena y Marta Orma, María Leonor Alvarez, Angélica Rumbado, Lucrecia y Amalia Castaño, Laura Eldanza, María Elena Alfonso Urdániz, Juana Dupont, María Luisa Bousson, Paulina Gowland, Estela y Elvira Basavilbaso, Elena Malpeli Calvo.

EN EL PLAZA HOTEL — El "diner-dansant" realizado anoche en el Plaza Hotel congregó una concurrencia tan selecta como numerosa.

El señor Martín de Alzaga ofreció una comida en obsequio de la señorita Sofía Sara Madero, a la que asistieron las siguientes personas, que ocuparon seis mesas:

Mercedes Quintana de Santamarina, Mariano Castex, Juana Sáenz Valiente, Saturno Zemboraín, Elisa Bosch Alvear, Luis F. Madero, Fernando de Alvear, Josefina Cantilo, Jaime Gómez, Mercedes de Alvear, César de Tezanos Pinto, Mercedes Peña Unzué, Enrique Zuberbühler, Elvira Castro, Carlos Biaquier, Elisa Harilaos, Carlos del Campillo, Federico Elortondo, Carola Cárcano, Mario de Tezanos Pinto, María L. Rodríguez Quintana, Rodolfo Pradere, Lucía de Bruyn, Alberto Rodríguez Pividal, Enriqueta del Solar, Eduardo Tornquist, Teodolina Bosch Alvear, José A. Martínez de Hoz, Ana Cárcano, Alfredo Peña, Elisa Gramajo, Miguel García Fernández, Silvina Cobo, Miguel Casares, Carmen Christophersen, Federico Greenway, María Teresa Pearson, Carlos Rodríguez Larreta, Josefina Errázuriz, Emilio de Alvear, Elena Santamarina, Ernesto Sevilleja, Casto Sáenz Valiente, Susana Rodríguez Quintana, Juan Carlos Bengoles, María Luisa Salas, Julio Robirosa, Domingo Méndez Terrero, María Obejero, Florencio Lezica Alvear, Ana María Green, Jorge Bosch, Elisa del Campillo, Eduardo Bidau, María C. Méndez Terrero, Arturo Gramajo, Angela Bidau, Florencio Lagos, Ricardo Sarmiento Laspiur, Elvira Pérez de Granwell, Carlos Olazábal, Enriqueta S. de Anchorena, Ricardo Granwell, Sofía Pérez de Madero, Joaquín S. de Anchorena, Ana Teresa Ortiz Basualdo de Olazábal, Carlos C. Madero.

—En obsequio del maestro Arturo Rubinstein, la señora Segunda Roca de De Marchi della Costa, reunió en su mesa a las siguientes personas:

Señoras: Celia Ezpeleta de Estrada, Josefina Ayerza de Segurá, Marta Ramos Mejía de Viale, Albertina Carabassa de del Carril, Josefina Soto de Udaondo, Paulina Freers de Pellegrini, Esther Llavallol de Roca y Julia Blanco Roca de López.

Señores: Pedro de Estrada, Víctor del Carril, Salvador Viale Julio A. Roca, Juan Cruz Varela, Luis de Estrada, Gustavo V. López, Arturo Udaondo, Eliseo V. Segura.

El doctor Ricardo Aldao (hijo), y su señora, Magdalena Peña, tenían en su mesa a las siguientes personas:

Miguel Angel Cárcano y su señora Stella de Moira, José Lucio Ocampo y su señora Carmen Romero, Roberto de la Boullerie y su señora Adela Frederking, Alejandro Gowland Buttner y su señora María Carlota Peralta Alvear, Celestino Rosas y su señora Delia Cobo, Carlos E. Sastre y su señora Inés González Guerrico

—El secretario de la embajada americana, señor Warren D. Robbins, y su señora, Irene de Bruyn, ofrecían una comida en honor del agregado naval a la misma embajada, capitán J. Gibbons.

Eran comensales:

Carlos A. Tornquist y su señora Magdalena Madero, José Gálvez y su señora Lía Sansinena, mayor Alfredo Smith y su señora Ana Pike, Angélica Rungo Guerrico de Tedín Uriburu, Adolfo de Bruyn y teniente Dena.

—El señor Jorge Andant había reunido en su mesa, a los señores:

Doctor Vicente F. López, Gilberto Elizalde, Enrique Finochietto, Sebastián Lezica, Carlos Maininí, doctor Emilio Lamarca, Rafael Pando y doctor Enrique Bordot.

—En otra mesa estaba el ministro de Japón, señor Mayena, su señora, que lucía vistoso traje regional, y un núcleo de sus amistades.

—Tenían invitados a sus mesas, además, los señores Carlos Salas, Luis P. Cañas, Luis M. Rodríguez Pividal, Carlos Drabble, y su señora, Emilia Campbell, el embajador de España, y señora de Soler y Guardiola, ministro de Cuba, doctor Manuel de la Vega Calderón y familia.

ACCIDENTE DE AUTOMOVIL—Las señoras Susana Keen de Escudero y Ofelia Lanza de Keen, que viajaban en su automóvil el martes último, a la salida del Odeón, en compañía de otras personas de su familia, debido a que el coche cayó en una zanja de la calle Uruguay, entre Santa Fe y Charcas, golpearon con el rostro en los vidrios del vehículo y sufrieron heridas de alguna consideración. Las dos damas se asisten en su residencia de la calle Arenales.

ALMUERZOS — El doctor Nicolás Avellaneda ofreció ayer un almuerzo en su residencia, en honor del doctor Adrián C. Escobar, con motivo de su próximo enlace.

Fueron comensales, además, los siguientes caballeros:

Alfredo Rodríguez, Alberto Barceló, Federico Pinedo, Rodolfo Moreno, Marco Aurelio Avellaneda, Mariano de Vedia, Mariano Demaría (hijo), Alfredo Echagüe, José Arce, Pedro T. Pagés, Antonio Santamarina.

BENEFICIOS — Esta tarde se realizará en el cinematógrafo Gaumont una función especial en beneficio del colegio y oratorio festivo de San Francisco de Salles.

—La sociedad Taller Unión y Caridad, de San Martín, realizará el 2 de diciembre una fiesta en el local de la Sportiva, en Palermo, en beneficio de sus pobres.

Habrá carreras de automóviles, partido original de football en el que los jugadores se presentarán en traje de baile; carreras romanas, concursos hípicos, voladores y amenizará la fiesta la banda municipal.

DEMOSTRACIONES — Esta noche será obsequiado con una comida en el París Hotel el ingeniero Luis E. Gotusso con motivo de su jubilación en la Municipalidad.

—En el Plaza Hotel se realizará mañana la comida en obsequio del doctor Adrián C. Escobar, con motivo de su próximo enlace.

Ofrecerá la demostración, el doctor Marco Aurelio Avellaneda.

DIPLOMATICAS — El embajador de los Estados Unidos de Norte América, y señora Stimson, ofrecieron anoche una comida en su residencia de Belgrano, a la que asistieron las señoras:

María Correa Morales de Saguier, María Ignacia Hueyo de Moreno, Delia Gowland Buttner de Alvarez de Toledo, Emilia A. de Durán, y los señores: Ministro de Marina, Federico Alvarez de Toledo; doctor Julio Moreno, ministro de Chile, señor Lisandro Figueroa Larrain; ministro del Perú, doctor Augusto Durán; doctor Fernando Saguier, ministro del Paraguay; señor Pedro Saguier, ministro de Italia, comm. Víctor Cobianchi.

ENLACES — En el templo de la Merced será consagrado esta tarde, a las 6.30, el enlace de la señorita Sara Gómez del Campo con el señor Félix Ponsati Maza.

Serán padrinos, la señora Luisa Maza de Ponsati, y el señor E. Gómez del Campo.

Bendecirá la unión monseñor Agustín Piaggio.

De la ceremonia civil, que se realizó ayer, fueron testigos, por parte de la novia, el ingeniero Eduardo Otamendi y el doctor Alejandro Giralt, y por el novio, el señor Ricardo Ponsati y el doctor Horacio Rodríguez Larreta.

—En la mayor intimidad será bendecido esta tarde, a las 6, en casa de la familia de la novia, el enlace de la señorita Clotilde Laborde con el doctor Luis Villar Sáenz Peña.

Serán padrinos la señora Celina Sáenz Peña de Villar, madre del novio, y el señor Juan M. Laborde, padre de la novia.

En el acto civil actuarán como testigos, por parte de la novia, los doctores Damián N. García, Alejandro del Castillo y el señor José María Sola, y por parte del novio, el doctor Manuel Vidal Molina y Carlos y Mariano Villar Sáenz Peña.

—El señor Rodolfo J. Parodi pidió la mano de la señorita María E. Jauregulberry para su hijo Francisco.

—El señor Ricardo Aldao pidió ayer la mano de la señorita Teresa Moreno para el señor Emilio de las Carreras.

ECOS — La asociación y taller Infancia Cristiana del Sagrado Corazón de Jesús harán oficiar una misa el domingo, a las 11, en la iglesia del Espíritu Santo (Mansilla y Salguero).

La parte musical estará a cargo de la señora Brígida Frías de Fitte, quien cantará el Ave María de Schumann, Salutaris, de César Frank, Agnus Dei, de Bizet y la plegaria a la Virgen, de Edmond Misa.

La colecta la harán las señoritas Raquel O'Gorman, María Angélica y María Ofelia Kuchirek y Angélica O'Gorman.

DESDE SAN ISIDRO — El 5 de diciembre será consagrado el enlace de la señorita María Teresa Grieben con el señor Julio César Urien.

DESDE FLORES — El 5 de diciembre se realizará en la capilla de las Victorias el enlace de la señorita María Luisa Cominges con el doctor Manuel F. Pascual.

El novio será obsequiado el 3 con una comida en el Club del Progreso.

CAMBIOS DE RESIDENCIA — Salidas: Hoy, para Tucumán, los señores ingeniero Ernesto Newbery y Julio Guldman.

—Para Rosario, los doctores Carlos y Ovidio Lagos y el ingeniero Enrique Martini.

Llegadas. Ayer, de Rosario, los señores Guillermo H. Moores y Conrado Chaves.

—De Paraná, el doctor José Francisco Mazzini.

VIAJEROS — Llegadas: De Montevideo, el señor Rafael M. Gandolfo, y su señora, Susana Cigorraga.

ENFERMOS — Un poco mejor, el general Arturo M. Lugones.

—Mejor, la señora María Celina Aguirre de Rébora.

—Guarda cama la señora Jorgelina Monasterio de Avellá.

—Algo mejor, dentro de su estado delicado, la señora Lucila Cano de Rosa.

—Guarda cama la señora María Matilde Amadeo Casares de Juárez Celman.

—Enferma, la señorita Cloe Castro.

NECROLOGIA — En el cementerio del Norte fueron inhumados ayer, previa misa de cuerpo presente en la iglesia del Pilar, los restos del señor Rafael Escriña Bunge.

—El sepelio de los restos del señor Epitacio del Campo, que se efectuará hoy en el cementerio del Norte, dará motivo a que se pongan de manifiesto las múltiples simpatías con que contaba el extinto.

En el templo del Pilar se oficiará una misa de cuerpo presente.

—El viernes se cantará una misa en la capilla del Señor de la Buena Esperanza, en memoria del joven Ernesto J. Pita.

NOTICIAS DE POLICIA

ESTRATAGEMA DE UN ENAMORADO

Anteanoche se presentó en la comisaría 31.ª, Juan Angel Frusti, argentino, de 18 años de edad, y denunció que en momentos en que pasaba por la esquina de las calles Miller y Monroe, dos individuos lo atacaron con cuchilos y le robaron la suma de 21 pesos.

Frusti tenía varios cortes en el saco, los cuales, según dijo, se los produjeron los asaltantes, quienes no consiguieron herirle.

Como el denunciante daba cuenta del asalto en medio de la mayor confusión, se le indicó en la comisaría que volviera al día siguiente para ampliar su exposición.

Frusti desde el local de la comisaría se dirigió a la casa de su novia o hizo al padre de ésta un relato en forma impresionante acerca del trance en que se vió al ser asaltado.

A instancia de la familia de su prometida, Frusti pernoctó esa noche en la casa de aquélla para concurrir el día de ayer a la comisaría, a los efectos consignados.

Frusti fué interrogado en la mañana anterior por el subcomisario Mario Otamendi, quien lo abrumó con preguntas, por cuanto dudó, por ciertas circunstancias de la relación hecha por el denunciante. Este terminó por confesar que no había sido víctima de atentado alguno, y que todo se debió a una estratagema suya para impresionar a la familia de su novia, a fin de poder ver a ésta fuera del día fijado para su visita, por cuanto no podía resistir al deseo de estar cerca de ella.

Dijo que él mismo, con un cortaplumas se hizo los cortes que tenía en el saco, y que luego arrojó el arma y su sombrero.

Frusti fué detenido; se le iniciará un proceso por falsedad, en virtud de la primera exposición que hizo en la comisaría.

NIÑA MUERTA POR ENVENENAMIENTO

Ayer se produjo la muerte de una niña, por haber ingerido una sustancia tóxica.

Según informes que tenemos, Petrona Lidia y María Esther Arenas, de 4 y 6 años de edad, respectivamente, en un descuido de sus padres, en la casa de Lafuente 1071, ingirieron un líquido destinado para matar moscas.

Las niñas no bien sintieron los primeros síntomas de la intoxicación fueron llevadas al hospital Piñero, donde se les atendió inmediatamente.

Petrona Lidia falleció anoche, a las 11.

El suceso fué denunciado en la comisaría 25.a

MUERTE DE UN CARRERO

A las 6 de la mañana anterior, en la calle Bahía Blanca y Dungeness, a consecuencia de un barquinazo que diera el carro dirigido por Juan Spinetto, éste cayó al pavimento y las ruedas del vehículo le pasaron por encima del cuerpo. Spinetto sufrió heridas internas de carácter grave que determinaron su muerte.

El extinto era argentino, de 37 años de edad, casado, domiciliado en Caona y Amambay.

Tomó la intervención correspondiente la autoridad policial de la sección 25.ª

Accidentes del tráfico

El carrero Manuel González, en la calle Humberto I entre las de Bernardo de Irigoyen y Tacuarí, cayó del pescante del carro que dirigía y resultó con heridas de gravedad en distintas partes del cuerpo.

En una ambulancia de la Asistencia Pública la víctima fué llevada al hospital Rawson.

Principio de incendio

En el dormitorio de los esposos Francisco Darbón y Agustina B. de Darbón, calle Cangallo 3496, se produjo un principio de incendio a causa de un corto circuito que se originó en la instalación de la luz eléctrica.

El fuego, que destruyó un dosel, una mesa de luz y parte de una cama, fué extinguido por el cuerpo de bomberos que concurrió a las órdenes del capitán Viñas.

Las pérdidas ocasionadas por el fuego fueron valuadas en la suma de 620 pesos.

ARTE Y TEATRO

Buenos Aires—Anoche la compañía Muiño-Alippi estrenó "La familia del escribano", pieza cómica en un acto, inspirada en un vodevil de Raymond y Boucheron.

En la trama disparatada de la obra hállanse acumulados tal número de incidentes y situaciones cómicas, y en el diálogo tal profusión de chistes que el público no cesó de reir durante toda la representación, aplaudiendo repetidamente al final de la misma, y reclamando la presencia del autor.

La interpretación buena, especialmente por parte de la señora Cornaro y los señores Muiño Alippi, Dragnes Morganti y Pérez Bilbao.

Odeón—En la semana entrante se estrenará en este teatro una película de la guerra con vistas tomadas en los frentes aliados. Dicha cinta, que se titula "Los avances aliados" o "La lucha por la humanidad", será exhibida en funciones que revestirán el carácter de fiestas patrióticas en beneficio de la Cruz Roja aliada.

Apolo — Esta noche celebrará su función de gala el primer actor cómico César Ratti.

En el programa figura la comedia en un acto "El Santo milagroso", el segundo acto de "El movimiento continuo" y "El caballo de Bastos".

Para mañana se anuncia el estreno de la comedia en tres actos del señor José León Pagano titulada "El secreto de los otros".

Sociedad Argentina de Música de Cámara. — El concierto correspondiente a este mes se realizará mañana, a las 9.15 p. m., en La Argentina, con el programa siguiente:

Grieg (1843-1907), cuarteto óp. 27, por los señores: León Fontova, Carlos Pessina, Edgardo Gambuzzi y Ramón Vilaclara; Franck, C. (1822-1890). Prélude, aria et finale; Ravel (1875), Jeux d'eaux, por la señora Aliana Secco; Ropartz, J. Guy, (1864) Pourquoi vois-je pale la rose, parfumée; Bordes, C. (1863-1903), Un triste, triste était mon ame. Franck C. (1822-1890). La procession; De Breville, P. (1861). Le furet du bois joli. Lieder. Por la señora Susana Schuelle du Fedrell.; Franck, C. (1822-1890), quinteto en fa menor. Por los señores: Constantino Gaito, León Fontova, Carlos Pessina, Edgardo Gambuzzi y Ramón Vilaclara.

PERIODISMO

"LA CAPITAL" DE ROSARIO

Sus bodas de oro

Hoy cumple 50 años de existencia el decano de los diarios argentinos, "La Capital", de la ciudad de Rosario. Basta la enunciación de ese hecho para medir la importancia que esa fecha tiene en los anales de nuestro periodismo y en la misma historia nacional, de la cual forman buena parte los hojas diarias.

El viejo órgano rosarino, fundado por Ovidio Lagos, abuelo de sus actuales propietarios, el 15 de noviembre de 1867, en su constante brega diaria de medio siglo ha venido viviendo contemporáneamente la existencia de progreso de la misma ciudad de Rosario, pudiéndose decir de él, que ha sido su constante propulsor y un gran mentor de sus necesidades.

Y así, desarrollándose en medio de las febriles actividades de la gran ciudad santafecina, "La Capital" ha llegado a ser el alto exponente de su cultura y de su importancia comercial, ostentando junto a su venerable título de decano, los francos ideales que guían su marcha.

En el día que el colega celebra sus bodas de oro con el periodismo, nos place dejar constancia de su obra eficiente en favor del progreso nacional, y poner de relieve las consideraciones que ha sabido conquistarse en su larga actuación periodística.

Reciba el colega en este día de gratas expansiones para los continuadores de la obra de su malogrado fundador, el cordial saludo que le enviamos conjuntamente con nuestros votos por su prosperidad y una más larga vida, siempre acompañada de los prestigios que le rodean.

INSTRUCCION PUBLICA

MAESTRAS NORMALES SIN PUESTO

Solicitud al Consejo Nacional

Mañana, a las 3 de la tarde, será presentada al presidente del Consejo Nacional de Educación una solicitud de las maestras normales de la capital, sin puesto, en el sentido de que se atienda la situación en que las colocan circunstancias diversas.

En su solicitud refieren las maestras que, "egresadas con un título nacional adquirido en buena ley, han debido peregrinar por diversos consejos escolares sin poder realizar su aspiración, que la carrera del magisterio satisfacía ampliamente, y sin poder entrever esperanzas de que sus aptitudes encuentren eficiente aplicación en un futuro más o menos breve". El crecido número de normalistas egresadas por una parte, y lo limitado de los recursos asignados en el presupuesto al Consejo Nacional, por otra, han creado para ellas esa situación.

En virtud de estas y afines consideraciones, las maestras someten a estudio del consejo diversas cuestiones de cuya solución depende en buena parte, a su juicio, la solución de su propio problema.

Una de las cuestiones planteadas es la del máximo de alumnos para cada grado, que ya, a proposición de los vocales Boero y Herrera Vega, la empezado a estudiar detenidamente el consejo. Otra es la de los puntos de sus clasificaciones. Solicitan las maestras que les sean aumentados dos puntos por cada año que trascurra sin que se les haya acordado puesto, atendiendo a que el hecho de poseer uno o dos puntos menos que las nuevas maestras a egresar no es motivo suficiente para posponerlas a centenares de profesionales, cuyo título es igual al de ellas, ya que no se les concedería el derecho de prioridad en igualdad de título, lo que tendría—dicen—todo el aspecto de un privilegio que no deseamos sólo en mérito de un año de espera.

Quedan invitadas todas las maestras sin puesto de la capital para asistir al acto de la entrega de esta nota.

Exámenes de música.—Se han realizado los exámenes de fin de curso de piano, violín y solfeo de las alumnas del colegio de Nuestra Señora del Huerto. Obtuvieron diploma de profesora elemental de piano la señorita Catalina Gómez, de solfeo, las señoritas Inés Vázquez, Carmela Mendoza y Faustina Catalani; mención especial de cuarto año, las señoritas María R. Vaccaro, Inés Vázquez y Concepción Olivieri.

Nuevas escuelas de la capital.—Se ha publicado un plano de las nuevas escuelas creadas en el presente curso escolar en la capital, por el Consejo Nacional de Educación. Las nuevas escuelas son en total 51, 4 de las cuales, no instaladas aún por falta de local, se abrirán en el curso del año próximo, en los consejos escolares 3°, 9°, 10° y 17°.

Demostración al profesor Fontana. Los alumnos de la cuarta división quinto año, del colegio nacional Buenos Aires, hicieron ayer una cariñosa demostración a su profesor de latín, señor Bartolomé Fontana, en ocasión de dictar éste la última clase del curso.

Dichos alumnos han estudiado latín, durante cinco años consecutivos, con el profesor nombrado, y al despedirse de él, quisieron darle una sencilla muestra de afecto. Con este propósito le entregaron ayer una medalla de oro con cariñosa dedicatoria. En el anverso se lee: "Veritati intègram vitam dicavit", y en el reverso: "A Bartolomé Fontana, nuestro más querido profesor".

En nombre de sus camaradas dirigió la palabra al profesor el joven Juan Manuel Corcuera, quien pronunció un entusiasmante discurso.

El señor Fontana es un veterano de la enseñanza, a la que ha consagrado toda su vida, granjeándose generales simpatías aquí y en Rosario, donde formó parte del personal docente del colegio nacional durante veinte años.

Petición de estudiantes incorporados — Fué presentada ayer al Ministerio de Instrucción Pública una solicitud firmada por más de 3.000 alumnos de colegios incorporados, para que se les coloque en un todo en las mismas condiciones que los alumnos oficiales.

Exámenes de materias previas — El Ministerio de Instrucción Pública ha dado una resolución por la cual se exime por este año, de la obligación de rendir examen escrito de materias previas a los alumnos regulares.

Universidad libre — Esta noche, a las 8.30, en el local de la Liga de Educación Racionalista, Belgrano número 2552, se inaugurará una serie de conferencias sobre criminología, bajo los auspicios de la Universidad Libre.

Universidad Popular de la Boca—Esta noche, a las 9, el doctor Leopoldo Bard dará en la Universidad Popular de la Boca una conferencia sobre profilaxis de la tuberculosis.

Exámenes de fin de curso — En el Liceo Nacional de Señoritas de la capital, vence el 17 del corriente el plazo fijado para expedir permisos de examen de las alumnas libres.

—Hoy vence el plazo fijado en el colegio nacional Manuel Belgrano, para la presentación de solicitudes de exámenes previos.

Los alumnos libres deben presentar en este colegio las solicitudes del 20 al 30 del corriente.

Nombramiento de profesores — El Poder Ejecutivo ha nombrado profesores de francés en la escuela normal mixta de Bahía Blanca, en reemplazo del señor Víctor L. Saulnier, que falleció, a los señores José Perrot y Juan José Cappelut; profesora de francés (dos cátedras), en la escuela nacional de comercio de la misma ciudad, a la señorita Carolina Barreda; profesor de ciencias y letras del colegio nacional de San Isidro, al señor Julio C. Uriau, en reemplazo del señor Miguel García Fernández, cuya renuncia se acepta.

Escuela normal número 9 de maestras — Hoy, a las 4 de la tarde, en la escuela normal número 9 de maestras, se efectuará la distribución de diplomas de las maestras egresadas del establecimiento en 1916. Con tal motivo, se realizará una fiesta, a la que han sido invitados los profesores y las familias de las alumnas del establecimiento.

INSTITUCIONES CIENTIFICAS Y LITERARIAS

Sociedad de Cirugía — Mañana, a las 9 de la noche, se efectuará en el local Lavalle 630, la asamblea extraordinaria, convocada por esta institución, con objeto de modificar los artículos 3 y 4 de los estatutos.

Presidirá la reunión el doctor Marcelo Viñas.

NOTICIAS UNIVERSITARIAS

Facultad de Derecho

SUPLENCIA DE DERECHO CIVIL

Esta mañana, a las 9.30, los aspirantes a una suplencia de la cátedra de derecho civil de la Facultad de Derecho, darán una conferencia en una de las salas de ese establecimiento para optar a dicho cargo.

PRESENTACION DE MONOGRAFIAS

La secretaría de esta Facultad ha comunicado a los alumnos de la misma que hoy vence el plazo señalado para la presentación de monografías, sin cuyo requisito no podrán rendir examen de fin de año.

Facultad de Medicina

CONFERENCIA DEL DOCTOR CASTAÑO

Esta mañana, a las 7, en el salón de grado de la Facultad de Medicina, se realizará la conferencia pública final del doctor Carlos Alberto Castaño, en el concurso para profesor suplente de clínica ginecológica.

El jurado ha designado el siguiente tema: "Degeneración fibrosa del útero tumoral y difusa; su etiopatogenia y tratamiento".

ESCUELA DE ODONTOLOGIA

Los alumnos de tercer año de la Escuela de Odontología han sido invitados para presentar la libreta de trabajos prácticos esta mañana de 8 a 11.

REUNION DE MESAS EXAMINADORAS

Mañana se reunirán las siguientes comisiones examinadoras:

Botánica médica, anatomía descriptiva (1a y 2a parte), química biológica, fisiología, higiene médica, anatomía topográfica, materia médica y terapia, clínica dermato-sifilográfica y génito-urinaria, patología interna, clínica oftalmológica y oto-rino-laringológica, clínica quirúrgica (obstetricia (primer año) física farmacéutica, botánica farmacéutica y odontología, (tercer año).

Facultad de Ciencias Exactas, Físicas y Naturales

RESOLUCIONES DEL CONSEJO DIRECTIVO

En la sesión del consejo directivo del 10 del corriente fueron recibidos delegados al Instituto Libre de Enseñanza Secundaria, los consejeros ingenieros Eduardo Latzina e Iberio San Román.

PREMIO MEDALLA DE ORO

El consejo directivo, de acuerdo con el informe de los profesores resolvió adjudicar el premio universitario de la medalla de oro, correspondiente al curso de 1916, al ex alumno ingeniero civil E. Aldo Scotto.

Facultad de Filosofía y Letras

CONFERENCIA

Esta tarde, a las 6.30, el doctor Cupertino del Campo dará una conferencia sobre el tema: "Bases para la orientación del juicio literario".

Facultad de Ciencias Económicas

INSCRIPCIONES

Hoy vence el plazo para retirar las boletas para el pago de la cuarta cuota de inscripción. Los recibos de pago deben ser devueltos antes del 17 del corriente; los que los devolvieran después de esa fecha, no figurarán en las listas de exámenes.

—También hoy vence el plazo para la devolución de los recibos correspondientes al pago de los permisos de exámenes.

Los exámenes escritos de los alumnos previos libres, se realizarán el 26 del corriente.

—Los días 22 y 23 del corriente deben ser retirados los permisos de examen de los alumnos que deban rendir examen libre, no siendo previos.

Los recibos, se recibirán en secretaría hasta el 24 inclusive, no tomándose en cuenta para las listas de exámen a los que los presenten después de dicha fecha.

Círculo Médico Argentino y Centro Estudiantes de Medicina

La secretaría del Círculo Médico Argentino y Centro Estudiantes de Medicina ha comunicado a sus asociados que estarán a disposición de ellos con veinticuatro horas de anticipación, las hojas y puntos de reunión de mesas para los exámenes que se realizarán próximamente en la Facultad de Ciencias Médicas.

Centro Estudiantes de Ingeniería

Para esta tarde, a las 6, han sido invitados los alumnos de sexto año que no realizaron en julio la excursión de estudio reglamentaria y que el 30 de octubre realizaron la visita al puerto de la capital para que concurran al local del centro.

—El ingeniero Castello firmará mañana, a las 10 a. m., por última vez, los trabajos prácticos de mecánica racional y cálculo infinitesimal, segundo curso.

—Mañana, a las 3 de la tarde, los alumnos de quinto año de ingeniería civil, podrán completar los trabajos prácticos de electrotécnica.

PROVINCIA DE SANTA FE

ADMINISTRACION PROVINCIAL

Instrucción de un sumario

Santa Fe, noviembre 14 — Las autoridades marítimas instruyen un sumario por desacato contra dos empleados superiores de la administración del puerto.

Nombramiento

Santa Fe, noviembre 14 — Se nombró comisario de policía del departamento de Caseros al señor Ernesto Duby.

MOVIMIENTO POLITICO

Padrón electoral nacional

Santa

PROVINCIA DE BUENOS AIRES--INFORMACION GENERAL

DEPARTAMENTO DEL TRABAJO

Oficina de colocaciones

En el Departamento Provincial del Trabajo se ha instalado definitivamente la oficina de colocaciones e informes y el "Boletín", con acceso por la calle 59, entre 7 y 8. Allí se ha abierto el registro para la inscripción de obreros, a fin de distribuirlos a medida que se acentúan las labores de la próxima cosecha. Además, se atenderán también los pedidos y ofertas de trabajadores de artes y oficios, personalmente y por escrito.

La oficina funcionará de 8 a. m. a 5 p. m.

Con respecto a pasajes para los ferrocarriles, sólo se dispone de los de la Dirección Provincial de La Plata a Mercado V. Comenzarán a concederse desde el 20 del corriente para los sitios donde sea necesario el envío de obreros y gradualmente, a medida que se acentúen las faenas de la cosecha.

GREMIO DE LOS PRACTICOS Y AMARRADORES

Anulación de una tarifa

Bahía Blanca, noviembre 14—El primero de octubre se dictó una reglamentación sobre las operaciones de fondeo y amarre de buques en los puertos argentinos, en la cual se establecía un nuevo arancel de los derechos que debían percibir los prácticos y amarradores, a razón de cinco pesos por cada mil toneladas de desplazamiento de buques sometidos a esa operación, en vez de cinco que se cobraba antes.

La referida reglamentación fué puesta en vigor el primero del mes en curso, pero el subprefecto de los puertos locales comunicó poco después a los agentes marítimos que quedaba anulada la nueva tarifa y volvía a regir la antigua.

Aunque el subprefecto haya procedido de acuerdo con órdenes de la superioridad, no se explica la anulación de las nuevas tarifas, las cuales fueron previamente aprobadas por los comerciantes importadores y agentes marítimos, que son quienes pagan esos honorarios.

EL PERSONAL JUDICIARIO

Decreto mal recibido

San Nicolás noviembre 14 — Ha causado unánime impresión de desagrado en este vecindario, el decreto de la intervención, que deja cesantes a tres secretarios de primera instancia y a varios empleados de los tribunales del departamento, todos los cuales eran meritorios.

Los secretarios exonerados reciben demostraciones de simpatía.

EN LOS MUNICIPIOS

DESARROLLO DE LA ESCARLATINA EN RAMALLO

Ramallo, noviembre 14—El comisionado municipal, señor Horacio Steimann, ha adoptado medidas de profilaxis para evitar la propagación de la escarlatina que amenaza tomar incremento en la población infantil.

Con pequeños intervalos, han ocurrido cuatro fallecimientos.

Se ha informado del desarrollo de la enfermedad a la dirección de salubridad.

Fiestas patronales en San Andrés de Giles

San Andrés de Giles, noviembre 14—Los días 29 y 30 del corriente, se realizarán fiestas en honor del patrono del pueblo.

La comisión organizadora se ha constituído así: presidente, comisionado municipal Isidro N. Capece; vicepresidente, Juan Pérez; tesorero, Gustavo Trombetta; protesorero, Nemesio Anza; secretario, Juan B. Gómez; prosecretario, Ignacio L. Otarola, y siete vocales.

Visita del interventor a 9 de Julio

9 de Julio, noviembre 14—Anoche regresaron a La Plata el interventor nacional y su comitiva después de visitar las escuelas, los hospitales, la casa de aguas corrientes, la fábrica de luz eléctrica y la casa municipal.

El interventor fué muy agasajado.

Donó 4.000 pesos al hospital y resolvió ordenar el arreglo de la escuela número 1.

El banquete que se le ofreció resultó una hermosa fiesta social, de la que participaron muchas familias.

Ofreció la demostración el doctor Lorusso y contestó el señor Cantilo.

Por último habló el ministro de Gobierno doctor Forreyra.

Terminaron los agasajos con una recepción en la municipalidad

Falta de alumbrado en Magdalena

Magdalena, noviembre 14 — Desde hace varias noches permanece este pueblo en tinieblas, porque no son encendidos los focos del alumbrado público.

El vecindario vería con agrado que el comisionado municipal se preocupara de este asunto con preferencia a los demás servicios, pues la deficiencia del alumbrado público data ya de varios meses.

Arreglo de una plazoleta en Luján

Luján, noviembre 14 — En breve será arreglada convenientemente la plazoleta de la estación. Con este objeto ha venido el ingeniero Etchenique, de la comisión de caminos.

Para esta obra el comisionado municipal concederá 500 metros cúbicos de tierra.

El valuador de Avellaneda

Avellaneda, noviembre 14—En esta semana se entregará al interventor nacional un mensaje de felicitación, suscripto por cuatro mil vecinos exponentes de la banca, el comercio, la industria y los círculos sociales, por el nombramiento del señor Amadeo Bidone para el cargo de valuador de este partido.

En la nota se trascriben los juicios emitidos por la prensa sobre ese nombramiento.

Construcción de un templo en Villa Dominico — Colocación de la piedra fundamental.

Villa Dominico (Avellaneda), noviembre 14 — Para el mes próximo se anuncia la colocación de la piedra fundamental del templo católico que se construirá por suscripción entre los fieles, con la cooperación del centro de acción social Luis G. Repetto, de la comisión de damas pro templo y de diversas personas.

Protesta contra un funcionario en Punta Alta

Punta Alta (Bahía Blanca), noviembre 14 — El comercio y el vecindario en general cerró hoy sus puertas, de 5 a 7 p. m., como protesta por la arbitrariedad cometida por el juez de paz, Fortunato Costade, al arrestar por tres días y medio al médico, doctor Ramón Ayara Tarrafe, quien goza de máximas simpatías, por sus actos humanitarios y procederes correctos.

La temporada balnearia en Necochea —Gestión del Centro Comercial

Necochea, noviembre 14 — El Centro Comercial ha solicitado de la gerencia del ferrocarril del Sud, que no aumente el precio de los pasajes durante la temporada balnearia, y que emplee coches más cómodos.

En la próxima temporada se inaugurará la primera sección de la rambla.

Pago de pavimentos de La Plata

Varios empresarios constructores de pavimentos de esta capital han presentado al comisionado municipal una nota, haciéndole saber que los títulos que se les entreguron en pago de las obras con ellos contratadas, que se cotizaron al noventa por ciento, sólo habían podido obtener el 75 o/o estacionario, por lo que solicitaban de la comuna que se les abone la diferencia, aunque sea en títulos al precio que actualmente se cotizan.

Anexión de Punta Alta a Puerto Militar

Punta Alta (Bahía Blanca), noviembre 14—Mañana se reunirá en asamblea la Liga Comercial, con objeto de iniciar una activa propaganda en favor de su idea de anexar Punta Alta a Puerto Militar. Esta iniciativa cuenta con el apoyo decidido de una parte del vecindario, que la considera benéfica a sus intereses.

MOVIMIENTO OBRERO

HUELGA DE TRANVIARIOS EN LA PLATA

No sólo no se ha modificado favorablemente, la situación creada por la huelga de obreros de la compañía de tranvías eléctricos La Plata, sino que empeoró ayer, pues los de la empresa La Nacional, a título de solidaridad, suspendieron también el trabajo.

Habiendo presentado la gerencia del tranvía La Plata al director del departamento provincial del trabajo, una comunicación con nuevas condiciones para los guardas y motoristas, como consecuencia de las entrevistas celebradas por ambos, el doctor Condomí contestó ayer manifestando que, en carácter oficial no puede, sin acuerdo de ambas partes, prestigiar una modificación de lo convenido el 2 de octubre con los obreros, mediante su intervención.

Agrega que ha investigado las causas de esta nueva huelga, y después de reunir con toda imparcialidad los elementos de juicio necesarios para formar una opinión completa y justa, ha llegado a la convicción de que el presente movimiento se debe a dos causas, a saber: 1.o, el retardo extraordinario con que los horarios de la compañía se hicieron, tratando de acercarse a lo prometido en el pliego de condiciones, y 2.o, que los horarios presentados como definitivos para que entraran a regir el 10 del corriente, si bien están dentro de las 9 horas, con los relevos, no coinciden con lo prometido por esa administración.

Estudiando los horarios considera que la única dificultad para amoldarse a lo estipulado, estriba en la persistente negativa de la empresa a aumentar dos o tres servicios en sus líneas. Recuerda a este respecto que en la entrevista tenida en el domicilio particular del doctor Condomí, para resolver este asunto, el artículo respectivo del pliego de condiciones fué protestado por el gerente, determinando que "las horas de trabajo serán lo más cerca posible de 9", redacción que encontró inconvenientes porque el personal no pedía poco más o menos de 9 horas, sino esa jornada como máxima.

Más adelante agrega que la dirección no quiere poner en tela de juicio, ni la buena voluntad ni la buena fe de la empresa en esta emergencia; pero se deduce que el error de interpretación que hace el gerente sobre este punto coloca a la compañía, a juicio del departamento, fuera de lo pactado con su personal.

En consecuencia, y considerando que esa empresa está obligada legalmente a presentar en la primera quincena de este mes a la municipalidad los itinerarios y horarios a regir desde el próximo mes de diciembre, pone en la fecha en poder del comisionado municipal estos antecedentes, para que los tenga en cuenta al aprobarlos o al formular las oportunas observaciones. Al mismo tiempo, invita al gerente a proyectar dichos horarios, rectificando la interpretación dada al pliego de condiciones, y estableciendo los relevos dentro de lo convenido con la mediación del departamento, a fin de evitar al público de esta ciudad los perjuicios de la paralización de tan importante servicio público; y llama muy especialmente la atención respecto de que toda la responsabilidad sobre el presente estado de cosas recae directamente sobre el administrador general de la empresa La Plata.

Al mismo tiempo, el doctor Condomí Alcorta ha informado al ministro de Obras Públicas de las incidencias de este asunto, recalcando el hecho de que toda la responsabilidad recae sobre la compañía.

En otra comunicación dirigida al comisionado municipal, se le hace presente que está en sus manos la solución del conflicto, al aprobar o no los nuevos horarios que debe presentar la empresa en la segunda quincena del corriente mes.

HUELGA DE PANADEROS

El consejo de la Federación Obrera local resolvió por unanimidad "cooperar con todas sus fuerzas al triunfo de los obreros panaderos en huelga, y hacer saber a los patrones de panaderías que dentro de 24 horas deben llegar a un acuerdo con la sociedad de Obreros Panaderos. Pasado dicho plazo se tomarán las medidas necesarias para hacer efectiva la solidaridad con dicho gremio".

Hoy, a las 8 p. m., en el local de la calle 48, número 782, se realizará un "meeting" de adhesión a los panaderos, para el que han sido invitados los obreros de todos los gremios.

Huelga en el mercado Victoria de Bahía Blanca

Bahía Blanca, noviembre 14 — Se han declarado en huelga los peones barraqueros y corraloneros del mercado Victoria, debido a lo cual se halla totalmente paralizado el movimiento de carga y descarga.

CRONICA SOCIAL

(Información de LA PRENSA)

DISTRIBUCION DE PREMIOS — Esta tarde, a las 5, se efectuará en el salón de actos públicos del colegio de María Auxiliadora una interesante fiesta, con motivo de la distribución de premios de la exposición de flores y plantas artificiales y naturales realizada hace poco, bajo el patrocinio del Centro de Ex alumnas de ese establecimiento

En el mismo acto será bendecida por el obispo monseñor Terrero la bandera del colegio, actuando como padrinos de esa ceremonia, el interventor nacional, señor José Luis Cantilo, y su señora María Josefina Achával.

Han sido invitadas a esta fiesta numerosas familias, lo que le augura un brillante éxito.

SOPA DEL NIÑO — La comisión directiva de esta sociedad, que preside la señora Angélica Gascón de Molina Carranza, se reunirá esta tarde, a las 3, con objeto de nombrar la comisión de señoritas que se encargará de preparar el programa de las próximas fiestas que se realizarán en el jardín zoológico de esta ciudad, en beneficio de esa institución.

BENEFICIO TEATRAL — Estuvo muy lucida la función que, en beneficio del taller de costura que sostiene la sociedad Damas de la Providencia, se realizó anoche en el teatro Parisiana. Asistieron numerosas familias, lo que dió motivo a una lucida reunión social.

TE EN LA CASA DE GOBIERNO —El 18 del corriente, una vez terminada la distribución de premios a las virtudes, acto que se realizará en el teatro Argentino bajo el patrocinio de la Sociedad de Beneficencia, que preside la señora Josefa Vieyra de Monasterio, será servido un te de caridad en el salón de actos de la casa de gobierno, para el que han sido invitadas numerosas familias.

Las tarjetas son personales y pueden solicitarse en la secretaría de la sociedad, calle 54 número 572, y en el domicilio de las señoras Elina Wilk de Centurión, calle 14 número 895, María Luisa Gache de Troncoso, calle 12 número 1105, y Josefa V. de Monasterio, calle 48 número 423.

EN EL OLIMPO — Con buen éxito se estrenó anoche en el teatro Olimpo la compañía de comedias y dramas de Pagano-Ducasse. Se representaron las obras "Consultas de 3 a 5" y "El rosal de las ruinas".

LA FUNCION DE GALA — En el local del conservatorio Santa Cecilia se realizó ayer, a las 6 p. m., el ensayo general de los números de concierto que tomarán parte en el concierto que se realizará el 19 del corriente, en el teatro Argentino, en conmemoración del aniversario de la fundación de La Plata.

(De nuestros corresponsales, por telégrafo)

PEREGRINACION A LUJAN — Chacabuco, noviembre 14—El próximo domingo se efectuará la peregrinación de los católicos de este pueblo a la basílica de Luján.

ENLACE — Luján, noviembre 14—Anteayer se realizó el enlace de la señorita Celina Bos con el señor Enrique Yanis. Los desposados partieron por el tren de la tarde para esa capital.

DIVERSAS INFORMACIONES — Mercedes, noviembre 14 — Mañana será inaugurada en los salones del palacio municipal una exposición de dibujos y pinturas, organizada por la comisión de damas que preside la señora Irene L. de Campi.

Tres Lomas (Pellegrini), noviembre 14—De la capital federal ha llegado el doctor Juan A. Rivas.

—Para esa ciudad el escribano señor José María Morales y familia.

NECROLOGIA — Víctima de una penosa enfermedad falleció el antiguo vecino de Avellaneda, señor Francisco Cardona.

Numerosa concurrencia acompañó los restos del extinto hasta el cementerio de esa ciudad, evidenciando así las simpatías de que gozaba el señor Cardona en la sociedad de Avellaneda.

San Andrés de Giles, noviembre 14 —Previa una misa de cuerpo presente en la iglesia parroquial, ayer fueron inhumados en el cementerio local los restos del señor Juan Carlos Silva.

Asistió al acto numerosa concurrencia.

INFORMACION AGROPECUARIA

Exposición ganadera de Bahía Blanca

Bahía Blanca, noviembre 14 — Hoy siguieron las ventas de reproductores en la exposición Rural con muy buen éxito. El campeón Lincoln se vendió en 2.600 pesos; el campeón Rambouillet, en 2.000 y el reservado campeón Rambouillet en 2.600. Las ventas pasan de 300.000 pesos.

VARIAS NOTICIAS

Recopilación de leyes y decretos

La contaduría general ha informado al ministerio de Hacienda que está en condiciones de dictaminar en todo asunto administrativo, pues ha reunido y ordenado las leyes, decretos y resoluciones que se han dictado hasta la fecha. Esta manifestación se relaciona con el último decreto de la intervención nacional que ordenó la reunión de las leyes y resoluciones que cada repartición poseyera, al efecto de formar una obra de consulta para los casos en que sean necesarias, a fin de facilitar el despacho de los asuntos.

Aspirantes al notariado

Rindió ayer examen ante el tribunal especial instituído para recibir las pruebas de los aspirantes al notariado, el señor Enrique R. Gutiérrez, quien fué aprobado.

EDUCACION

Edificio escolar en El Perdido—Colecta pública para su construcción.

El Perdido (Coronel Dorrego), noviembre 14 — El comisionado escolar, señor José Vilela, ha invitado a un núcleo de caracterizados vecinos y comerciantes, a una reunión para el 18 del corriente, con el fin de constituir una comisión encargada de recolectar fondos para la construcción de un edificio escolar.

Inauguración de un museo escolar en Tigre

Tigre (Las Conchas), noviembre 14 —El domingo próximo será inaugurado el museo escolar organizado por el comisionado, señor Udaondo, con el concurso del vecindario, y se efectuará con tal motivo una fiesta popular en el local de la casa municipal.

Asociación de maestros

Los delegados de las comisiones locales que forman la asociación de Maestros de la Provincia han sido citados para la asamblea ordinaria que se realizará el 9 de diciembre próximo, en esta ciudad

La mayoría de dichas comisiones han realizado sus asambleas parciales para designar delegados e indicar las proposiciones que han de discutirse.

VIALIDAD

Los servicios del ferrocarril del Oeste

Chivilcoy, noviembre 14 —Siguen corriendo los trenes de pasajeros con algunos atrasos. Ha sido cerrada la recepción de cargas para toda la línea. El personal ferroviario está tranquilo.

Tres Lomas (Pellegrini), noviembre 14—Es unánime la protesta del vecindario, por haber llegado el tren de esa capital con ocho horas de atraso, sin correspondencia ni encomiendas.

Vagones detenidos en la estación Chacabuco

Chacabuco, noviembre 14 — En la estación local se hallan detenidos veinte vagones cargados con mercaderías, cuya demora en la entrega, ocasionada por los temores de otra huelga, causa ingentes perjuicios al comercio.

Mejoramiento de la vialidad en Pellegrini

Tres Lomas (Pellegrini), noviembre 14 — Después de las recientes lluvias ha podido apreciarse el beneficio prestado a la vialidad por la comisión de vecinos encargada del arreglo de los caminos, que preside el comisionado señor Blas Gofil.

Las calles del pueblo demuestran la eficacia de la labor de dicha comisión.

CRONICA POLICIAL

HECHO DE SANGRE EN MORENO

Muerte de uno de los contendientes

Moreno, noviembre 14—Ayer, a las 4.30 p. m., se encontraron en un almacén del barrio conocido por Palermo, Juan Macagno, italiano, de 20 años, y Pedro Jenaro Cepeda, argentino, de 21, y después de una discusión se tomaron en lucha a brazo partido.

En un descuido de Macagno, Cepeda desnudó rápidamente un cuchillo y le asestó una profunda puñalada en la región pectoral izquierda, que le interesó el corazón, causándole la muerte momentos después.

Debido a la actividad desplegada por el subcomisario Pedro J. Díaz y el oficial inspector Carlos Garay, el criminal Cepeda fué detenido media hora después de consumado el hecho.

El cadáver de Macagno fué reconocido por el médico de policía y entregado después a sus deudos.

Agresión y lesiones en San Mauricio

Anteayer, a las 2 p. m., los hermanos Telésforo y Pilar Pintos se presentaron en el domicilio de Samuel Tesler, situado en el pueblo de San Mauricio, jurisdicción de Rivadavia, armados de cuchillo y rebenque, respectivamente, y agredieron a Tesler. Este, a su vez, armado de un revólver y con el propósito de repeler la agresión, hizo dos disparos sobre aquéllos, uno de cuyos proyectiles hirió gravemente a Telesforo.

Tesler se presentó a la comisaría y se constituyó en prisión.

Los hermanos Pintos también se encuentran detenidos

Riña en Luján

Luján, noviembre 14—Anoche, a las 8, en las inmediaciones de la estación por cuestiones de la huelga pasada, se tomaron en pelea los empleados del ferrocarril Oeste Luis Guidobono y Guillermo Parodi. El primero resultó con un balazo en el antebrazo izquierdo.

En el acto se trasladaron al lugar del hecho el comisario Díaz de Vivar, el oficial Debenedetti y escribiente Molino, quienes procedieron a la detención de ambos.

El incidente de la escuela normal de Carmen de Areco

Carmen de Areco, noviembre 14—Con motivo del incidente ocurrido en la escuela normal popular, ha venido a este pueblo el inspector de policía Carlos Barros Conde.

Ecos de un homicidio en San Antonio de Areco — Ampliación del sumario.

San Antonio de Areco, noviembre 14 — A solicitud de la policía local, el juez del crimen doctor E. A. Stolbizer ha devuelto a la misma, para su ampliación, el sumario instruído con motivo del homicidio perpetrado en la persona de Angela Carluchi de Mastrocola, en marzo del año en curso, cuyo móvil principal fué el robo de 3.000 pesos.

Como se recordará, en el primer momento fué detenido el esposo de la víctima, Felipe Mastrocola, quien recobró su libertad poco después, por sobreseimiento provisional.

Las nuevas averiguaciones hechas por la policía hacen sospechar que el autor del crimen sea un individuo que se halla detenido a disposición del juez nombrado.

Se comenta elogiosamente la actividad del comisario Pascual E. de Rosa en este asunto.

Accidente en la estación Pérez Millán

Pérez Millán (Ramallo), noviembre 14 — Hoy, a las 11 de la mañana, aproximadamente, debido a la falta de un paragolpes, el cambista de la estación, Eduardo Godoy, fué apretado entre una locomotora y un vagón.

Las heridas sufridas, según el diagnóstico médico, son de carácter grave

TRIBUNALES

Licencias

La Suprema Corte ha concedido las siguientes licencias: Hasta el 30 del corriente al juez del crimen doctor Villar Sáenz Peña, designando para reemplazarlo, al doctor Gowland; al empleado de la corte Carlos Alberto Perdriel, un mes; e igual tiempo al empleado del juzgado civil del Sur Remigio Mernani, designando para reemplazarlo a Eduardo Mersani.

Nombramientos

La Suprema Corte ha nombrado escribiente del tribunal a Alfredo O. Rivarola en reemplazo de Emilio Sáenz, quien ha sido designado en la Cámara.

La Cámara primera en su último acuerdo designó ujier del tribunal a Ricardo Longinotti y para ocupar la vacante de éste a Emilio Sáenz.

La Cámara segunda en acuerdo extraordinario ha nombrado auxiliar de secretaría a don José Luis Frías en reemplazo de G. Frías, que renunció.

Fallos de las Cámaras

La Cámara segunda resolvió ayer los siguientes juicios: Malgura contra Malgura, Petri contra Rodríguez Quiterio, Mórtola y Compañía contra Livaras, sucesión Capelli, se confirman las resoluciones apeladas; Tolosa contra Aparicio, se desestima el recurso de revocación; Banco de la Provincia contra Ferrarotti, se declara mal concedido el recurso y se concede en relación; D'Ursi contra Orsi, se desestima la excepción; Auret contra Suárez, se concede el recurso; Guisamburu contra Guisamburu, se concede; Bernardo de Benedetti contra Ologardo Puigs, se declara que el acreedor puede obrar directamente en virtud del artículo 1196 del Código Civil, sin necesidad de autorización judicial previa.

Fiscalía Federal

El procurador fiscal suplente se ha expedido en el juicio que sigue Alfredo A. Pedrolini contra el Banco Hipotecario Nacional sobre interd.cto de retener, manifestando que en el caso "sub judice" no es de jurisdicción "concurrente", sino exclusiva del juez federal de La Plata, por tratarse de un interdicto referente a un inmueble situado dentro de su jurisdicción y ser el demandado el Banco Hipotecario de la Nación, y siendo exclusiva aquella no es delegable, ni puede ser óbice a su ejercicio la preexistencia de otro juicio idéntico al presente, ante juez incompetente.

Considera también que no debe mantenerse el apercibimiento impuesto al procurador Claudio Ramírez Blanc, y que lo que corresponde es revocar el auto apelado.

Juzgado de paz de Rivadavia — Acusación de un vecino

Rivadavia, noviembre 14 — El vecino señor Jenaro Calcagno ha dirigido una nota al procurador general de la Suprema Corte, en la que acusa de actos irregulares a la justicia de paz local y de falsedad al escribano Jerónimo Ustaroz.

DEPORTES

El Tiro Federal de Chacabuco—Distribución de premios

Chacabuco, noviembre 14—En el polígono del Tiro Federal se ha efectuado la distribución de medallas y diplomas obtenidos por los tiradores que se distinguieron en el último concurso realizado. El acto fué inaugurado con un discurso del presidente de la institución local, señor Germán Hages.

BIBLIOGRAFIA

EL CHACO QUE PASA — Ha sido editada en folleto la interesante conferencia del señor Clemente Onelli, pronunciada últimamente en el teatro Colón, en fiesta que se realizó en beneficio de las colonias indígenas del Chaco y Formosa. Damos noticia oportunamente de ese acto y publicamos un resumen de la disertación del señor Onelli, en la cual se hace resaltar la alta obra civilizadora de las misiones franciscanas que desenvuelven su benéfica acción en aquellos territorios bajo la dirección general del prefecto fray Pedro Iturralde.

COSECHA LIVIANA—El doctor Alberto Meyer Arana ha reunido bajo este título en un volumen, recientemente editado, una serie de sus páginas literarias. Anécdotas, cuentos, recuerdos, disertaciones, un poco de todo, en fin, del pasado y del presente, y todo sumamente interesante.

POR DIVERSOS BARRIOS

Reclamaciones del vecindario

LOS TERRENOS BALDIOS

Hace poco tiempo se anunció la resolución del intendente municipal de hacer efectivo el cumplimiento de la ordenanza que manda construir cercos y aceras en todos los terrenos baldíos del municipio. Como se recordará los efectos de dicha ordenanza fueron suspendidos como una consecuencia de la anormal situación económica sufrida por la capital y una consideración de las autoridades a los propietarios arrastrados por la crisis

El anuncio de los propósitos de la Intendencia ha sorprendido, desde luego, a muchos propietarios de terrenos baldíos que se considerarían afectados en sus legítimos intereses con una imposición semejante en tan desventajosa situación económica. No cabe duda, sin embargo, de que es prudente y necesario que la referida ordenanza sea aplicada con el criterio señalado por la corporación deliberante: en los casos de moralidad y de exigencia de los vecinos.

Muchos son, por cierto, los propietarios comprendidos en tales causales, y muy especialmente, aquéllos que hacen abandono de propiedades ubicadas en pleno centro de la metrópoli y en radios progresistas.

En tal caso debe ser comprendido el propietario de un terreno de la calle Santa Fe, en el trayecto de Uruguay a Talcahuano, que ha sido convertido en depósito de basuras y en un verdadero foco infeccioso, que origina continuas molestias al vecindario.

AGRICULTURA Y GANADERIA

LAS COOPERATIVAS AGRICOLAS

Propendiendo a su desarrollo

La dirección de Economía Rural y Estadística del Ministerio de Agricultura, continúa empeñada en sus gestiones tendientes a reunir a los colonos de las distintas zonas agrícolas de la República en sociedades cooperativas que, al estrechar los lazos que entre ellos existen por la similitud de tareas y al unificar la acción colectiva en apoyo y defensa de sus propios intereses, constituyan organismos cuyas manifestaciones sean de positivo beneficio general.

La Dirección de Economía Rural y Estadística ha hecho sentir en especial su acción con los fines expresados en las localidades de Junín y Moldes. En la primera, los socios de la cooperativa mixta, fundada allí en 1904, llegan en la actualidad a 480, los que en el último ejercicio realizaron con la institución que forman transacciones por valor de 400.000 pesos, no comprendiendo en esta cifra el monto de las ventas directas a los exportadores, que suman por sí solas 800.000 pesos.

En Moldes, el inspector general de la repartición citada, que tiene a su cargo la sección cooperación y mutualidad, asistió a la asamblea anual de la agrupación local y pronunció un discurso en el que recalcaba los objetos y beneficios que reporta la coactividad de los agricultores. En esa asamblea radica el punto de partida de la fundación de la "Moldense", sociedad de seguro mutuo contra el granizo, que adoptó una organización análoga a la de las cooperativas de Pigüé, Tres Arroyos, Juárez, etc.

La abundancia de una próxima cosecha, de cuyas perspectivas nos hemos ocupado detenidamente, tendrá como consecuencia inmediata la multiplicación de esta clase de instituciones de mutua ayuda, desde que los agricultores se encontrarán en situación de poderlas sostener, con la base fundamental del éxito, que estriba en el capital efectivo.

ASOCIACIONES Y GREMIOS

PEONES EN HUELGA — Nuevamente se han declarado en huelga los peones descargadores del Once y Caballito. Piden mejores en los salarios, que actualmente son de pesos 60 y 70 mensuales, 18 pesos por semana, y 3 y 3.50 por día, con una jornada de 8 horas.

FEDERACION MARITIMA—Esta noche a las 8, efectuará una asamblea en su local Olavarría 455, para tratar diversos asuntos.

PINTORES DE LETRAS—Ha inaugurado su biblioteca, en el local Independencia 2169.

OBSERVACIONES METEOROLOGICAS

Instalación especial de LA PRENSA

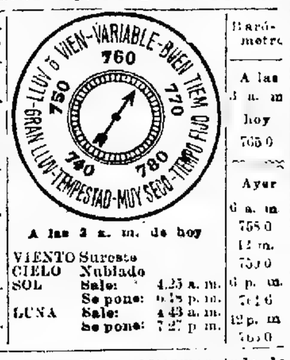

Termómetro		Barómetro	
A las 8 a. m. hoy	6.5	A las 8 a. m. hoy	705.0
Ayer 8 a. m.	15.0	Ayer 8 a. m.	758.0
1 p. m.	22.0	12 m.	757.0
6 p. m.	19.0	6 p. m.	756.0
12 p. m.	9.0	12 p. m.	760.0

A las 3 a. m. de hoy

VIENTO Sureste
CIELO Nublado
SOL Sale: 4.25 a. m. Se pone: 6.15 p. m.
LUNA Sale: 4.43 a. m. Se pone: 7.27 p. m.

En otra sección publicamos todo lo referente a las lluvias.

Dirección del viento: ONO, O, OSO., SO., SSO., S., SSE., SO. y SSO., con una velocidad media de 18 kilómetros por hora. A las 12 de la noche soplaba viento S.

Humedad: 94.

Cantidad de agua caída: 5 1/2 mm.

Temperatura el día 14 del año anterior: máxima, 26 grados; mínima, 19.6.

Observatorio astronómico de La Plata — Datos de las 7 a. m. — Presión atmosférica a cero grado y al nivel del mar, 757.62 mm.; temperatura, 17.2; humedad relativa, 55 por ciento; tensión del vapor de agua, 9.96 mm.; viento: dirección, SO.; velocidad por hora, 6 kilómetros.

Datos de las 2 p. m. — Presión atmosférica: a cero grado y al nivel del mar, 759.67 mm.; temperatura, 12.8; humedad relativa, 54 por ciento; tensión del vapor de agua, 9.31 mm.; viento: dirección, SO.; velocidad por hora, 24 kilómetros.

DEPORTES

CARRERAS DE CABALLOS

HIPODROMO ARGENTINO

LA REUNION DE HOY

Hoy se realizará la reunión habitual en el Hipódromo Argentino.

La primera carrera será largada a las 2 de la tarde

INSCRIPCIONES

Para la reunión del jueves 22 del corriente, fueron hechas las siguientes inscripciones.

Premio "Sincera II" (vallas).—Tolmino, Able, Dichoso, The Libel, Ché.

Premio "Menegumo", 1.600 metros —Aspereza, Inocencia, Gambia, Veritas, Desdémona, Chelosa, Beguina, Footlight, Porcia, Winnipeg, Bocina, Fortune

Premio "Gramillón", 1.600 metros—Irmao, Caburei, Piromosca, Chamuyo, Mitón, Vizcaí, Herrial, Charol, Frigio, Ligustro, Tony, Claro de Luna.

Premio "Well Meant", 1.800 metros —Mercachile, Pata de Gallo, Majadero, Tableta, Aquilón, Alteza Real, Casero, Secante, Cigatera, Colmenar, Dulzura, Patchid, Hondonada, Ffalle, No Es, Nácar, Trento, Pampe, Talcahuano, Armao, Our Queen, Diaspa, Fucar, Ademais, Calibre, Tresillo.

Premio "Huarmi", 1.800 metros — Mirasol, Chilca, Júbilo II, Irishboy, Pisafuerte, Liviano, Tableau, Highlandman, El Plumitas, Gano, Partiquino, Fucho, Quito, Grey Fox.

Premio "Estío", 1.100 metros—Diavoletta, Lady Ada, Cuca, Noche Buena, Bosnia, Gallarda, J. Dorée, La Imperio, Binette, Rossie Cheeks, Sanchete, Hangar, Como, India Mansa, Huarmi, Ranquela, Anfitrita, Mimí Pinson, Hadena, Cháfaba, Marie Antoinette II

Premio "Floripa", 1.600 metros — Parigot, Amapa, Ramadero, Tata Dios, Cackque, The Lad, Batilero, Invasor II, Florilegio, Art Nouveau, Mamita II, Don Ramiro.

Premio "Milicades", 2.200 metros— Farruco, Los Gorios, Mirabeau II, Lauzun, Ojal, Tata Dios, Stayer, Encomio, Batilero, S. V. P., Humbertito, Paulita, Rosedal, V. López, Kick II.

COMPETIDORES Y MONTAS

Probables competidores y montas para la reunión de hoy, en el Hipódromo Argentino.

Primera carrera (vallas), 2.500 metros—Lassalle 71 kilos, M. de los Santos, Lontepué 71, J. Jones; The Libel 71, B. Sánchez; Tolmino 67, B. Alarcón; Ché 67, N. Benegas.

Segunda carrera, 1.600 metros—Andana 56 kilos, T. N. Fernández; Gambia 56, P. Cichetti, Fortune 56, A. Navarro; Calosa 56, N. N.; Porteña II 56, N. N.; Bocina 56, D. Torterolo; Criba 56[55, S. U. Morales, aprendiz; Chimanta 56, no corre, Beguina 56[54, M. Altamiranda, aprendiz; Montana 56[51, N. Berazategui, aprendiz; Valbuena 56, J. Bastías; Porcia 56, A. Balstroqui.

Tercera carrera, 1.100 metros—Mi Viejo 66 kilos, A. Balstroqui; Tatita 56, G. Arduino, Mariseo 56, A. Navarro; Brulé 56, M. Acosta; Kumeche 56[54, M. Altamiranda, aprendiz; Ponchinello 56, M. de Lara; Junior 56, C. Fenucci; Ivan Way 56, J. Fernández; Alto 56[53, A. Slater, aprendiz; Malandante 56, P. Cichetti; Tout 56, D. Torterolo; Ferabrás 56, T. N. Fernández; Petit Bronce 56,52, N. Berazategui, aprendiz.

Cuarta carrera, 1.600 metros—Sunday 52[49, N. Berazategui, aprendiz; Don Ramiro 52, M. Acosta; Proscripto 50, X. X.; Bizet 50, D. Englander; Hidrato 48, C. Fenucci; Chispazo II 48, M. Lema; Radiant 48, P. Cichetti; Marie Antoinette II 46[43, G. Greme, aprendiz; Prince 48, no corre; Ronde du Soir 46, J. Fernández; Merry James 46[42, A. Grassi, aprendiz; Perlino 46[44, M. Altamiranda, aprendiz; Talcahuano 44, X. X.

Quinta carrera, 1.200 metros—Rossie Cheeks 57 kilos, D. Torterolo; Mechita 57, J. Etchechoury; Fortunata 57, no corre; Anfitrita 57, X. X.; Charming Girl 57[54, S. U. Morales, aprendiz; L'Espoir 57, no corre; Novicia 54, X. X.; Diavoletta 54, F. Arcuri; Leña Seca 54[51, A. P. Orrego, aprendiz; Lady Ada 54[52, M. Altamiranda, aprendiz; Jeunesse Dorée 54, A. Quinteros; Fourire 54, E. Saavedra; India Mansa 54[51, N. Berazategui, aprendiz.

Sexta carrera, 1.800 metros—Kilinga 58[55 kilos, A. Acevedo, aprendiz; Los Gorros 53, D. Torterolo; Bizet 52, no corre; Radieux 53, no corre; Pinch 51, F. Arcuri.

Séptima carrera, 1.600 metros—Clearing 57 kilos, M. Lema; Manita II 54, X. X.; Full-Hand 51, F. Arcuri; Ranalero 48, M. Acosta; Etrusco 47, C. Fenucci.

Octava carrera, 2.200 metros—Sin Rumbo 59 kilos, D. Torterolo; Vicente López 59, F. Arcuri; Polavieja 51, M. Lema; Miss Tonta 44[41, G. Greme, aprendiz; S. V. P. 42, X. X.; Piero 41, M. Acosta.

EL LARGADOR

Las carreras de hoy serán largadas por el señor Gilberto Lorena.

HIPODROMO INDEPENDENCIA

Rosario, noviembre 14—En el premio clásico "Mouchette", a correrse el domingo próximo, en el hipódromo Independencia, serán de la partida: Gotagata 57 kilos, R. Licerí; Cenicera 54, A. Sánchez; Tric Trac 53, C. Clavería; Aurofobia 51, A. Torres; Flaslight II 59, C. de Palma; Lady Golightly 49, M. Cabrera; Jalea 47, R. Rodríguez; Atacama II 46, F. Bogá, Trottin 45, J. Orlandini; Jacota 45, X. X.; Volvete 45, O. Medina.

GIMNASIA

CONCURSO DE GIMNASIA

Esta noche, a las 8.30, se realizará en el colegio Don Bosco, Solís 252, un concurso gimnástico.

Para el torneo han donado premios el vicepresidente de la República, el Ministro de Guerra, la asociación de ex alumnos del citado colegio, y el centro de Ex alumnos, sección jóvenes, del mismo.

AJEDREZ

CLUB DE GIMNASIA Y ESGRIMA

Hoy continuará en el local del Club de Gimnasia y Esgrima el campeonato interno de ajedrez, con los siguientes partidos.

Segunda categoría—Timoteo R. Otamendi contra Juan Bacigalupo.

Tercera categoría—J. Grun Sterin contra Alberto Garré, Virgilio Rodríguez contra Jorge Aguirrezabala; Francisco Soubervielle contra J. J. Dalquier.

Cuarta categoría—José A. Tomé contra Guillermo Ezcurra; Cándido Amorós contra N. H. Vallejos; José M. Cuevas contra Federico Isola; Roberto Braga contra Ricardo Curutchet.

GOLF

OUR DAY-SAN ANDRES

En vista de la postergación inevitable de las fechas originales fijadas por las comisiones de San Andrés y Villa Devoto y de haberse resuelto efectuar la fiesta en

SECCION SOLICITADAS

COMO SE RESTAURA AL CUTIS TRISTEMENTE, ARRUGADO LA FRESCURA DE LA JUVENTUD
POR UN ESPECIALISTA

Como interesado estudiante de todas las materias que se relacionan con el cultivo y conservación de la belleza facial, me ha impresionado grandemente la popularidad que viene adquiriendo el nuevo procedimiento de "absorción", que es muy sencillo. Centenares de señoras lo usan reservadamente en su tocador, poniendo en práctica lo que a mi juicio es una buena teoría, o sea: que el cutis exterior, amarillento, y ajado, debe hacerse materialmente desaparecer, siendo como es una capa tristemente curtida y arrugada por el transcurso de los años, los jabones cosméticos, etc., de inferior calidad! piel que sólo oculta o vela el verdadero cutis, fresco, vigoroso y bello que existe debajo, y espera revelarse y mostrarse en toda su juvenil hermosura. Para este objeto, aquellas señoras emplean sencillamente un poco de Cera Asceptina, tal y como puede comprarse en cualquier buena farmacia por poco precio. Se aplica unas cuantas noches como si fuera el cold cream a fin de que pueda absorber la complexión exterior, marchita y fea. La Cera Asceptina pura, es perfectamente inofensiva, y los resultados que se obtienen con este ingenioso plan son realmente notables.

DOLOR DE CABEZA — ALIVIO INMEDIATO con un cachet "Fucus". Cajita de 1 sello 0.20, de 5 sellos, pesos 1.

SECCION NOTABLES

Ningún enfermo del Estómago e Intestinos

por crónica y rebelde que sea su dolencia, debe desesperarse. Muchos han consultado notabilidades médicas sin encontrar alivio y al tomar

STOMALIX

del Dr. SAIZ DE CARLOS han recobrado la salud. Las fermentaciones anormales del estómago producen acedías y vómitos, que se corrigen inmediatamente con este medicamento. Quita las náuseas, ardores epigástricos, y la digestión se normaliza, el enfermo come más, digiere mejor y se nutre. Es de resultados positivos en las diarreas y disenteria. Venta farmacias.

Dr. GALINDEZ
Especialista en piel, venéreas, avariosis, estrecheces. Consultas de 10 a 11 y de 3 a 5 p. m. — CANGALLO 831. v16

Secretas-Urinarias-Piel
Prof. FERULANO Dr. P MALVICINO
Especialistas
Cura rápida de uretritis estrecheces úlceras, prostatitis impotencia varicocele
Cura de la avariosis con el subsidio del innocuo y eficáz **914**
TUCUMAN 696 — De 9 a. m. á 9. p m

HOY JUEVES
LA "TIENDA SAN JUAN"
Inicia y establece con carácter semanal, una venta especial de confecciones y artículos para niñas, niños y bebés.
Dado la índole, clase y precios de los artículos que invariablemente presentará, la utilidad y conveniencia de esta venta será de las más acentuadas.
GRANDES ALMACENES
TIENDA SAN JUAN
ALSINA-PIEDRAS

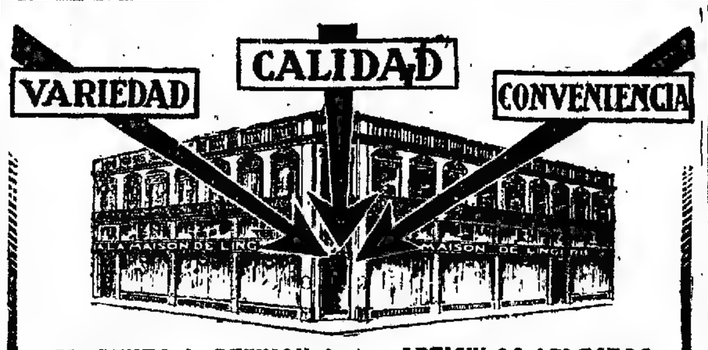

EL PUNTO de REUNION de los ARTICULOS SELECTOS
Para cada ocasión, para cada gusto y para cada presupuesto, hay siempre una ventajosa oferta en
A La Maison de Lingerie
Los numerosos pedidos que a diario se nos confían, demuestran el acierto con que hemos seleccionado cada uno de los artículos que forman el inimitable conjunto de todo lo que ofrecemos.
A LA MAISON DE LINGERIE
QUIROGA, VILLAR & CIA
Bme MITRE esq SUIPACHA-frente a la Iglesia San Miguel

Enfermedades Secretas
Curación rápida por los métodos más modernos, de las uretritis, estrecheces, prostatis, debilidad, hemorroides, etc., (sin operación).
INSTITUTO del Dr. Luna
de 2 á 6 p. m. CALLAO 339

HEMORROIDES
Tratamiento radical sin operación cruenta. Dr. E. G. Figueras, Enfermedades intestinales, estómago y abdominales. SANTA FE 1873. De 4 a 6 p. m. perm.

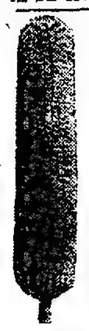
Semillas Maíces
"LARGUIA"
De gran rendimiento para exportación, industrias y consumo.
Pedidos, muestras, etc.
a Boero Cordiviola y Cía.
San Martín 740, ROSARIO

MANUEL M. RAVEROT — NIÑOS — UNICAMENTE
Médico del Hospital de Niños. Consultas de 5 a 6 p. m., menos martes y sábados, MAIPU 758. U. T. 2003 (Avenida). En el Consultorio gratuito de LA PRENSA lunes y viernes de 11 a 12 m. v15

LOS PEDIDOS DEL
1.000.000
deben ser dirigidos
a LAZARO SCHAJMAN
E. RIOS 2079 Buenos Aires
por ser la casa más recomendada en la remisión de billetes de lotería al interior y exterior de la República.

NOE
No olvide Vd. que el 20 del corriente los Ferro-Carriles aumentarán sus tarifas en un 22 o|o

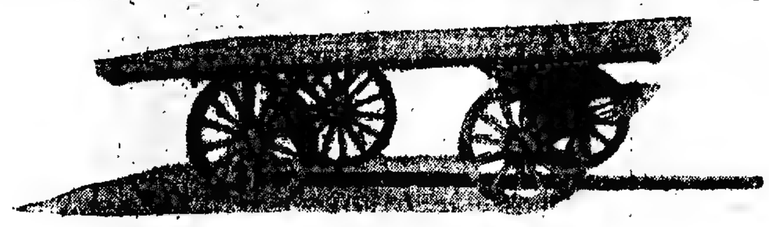
CHATA PARA ESPICADORA

Plataforma	: 4.25 mts. largo x 2.15 mts. ancho;
Ruedas	: delanteras: 0.90 mts.; traseras: 1.10 mts.; llantas: 3 1'2"
Ejes	: " 2 1'2 " " 2 1'2 " á cuña.
Peso aproximado	: 850 kilos;
Carga aproximada	: 4.000 "

Estas chatas se remiten con lanza, salvo el caso que se pida expresamente con varas. **Al hacer el pedido**, deberá indicarse si ha de ser con o sin gallinero y baranda. - Dicho gallinero o baranda es extra, es decir, que su precio no está incluído en el de la chata.

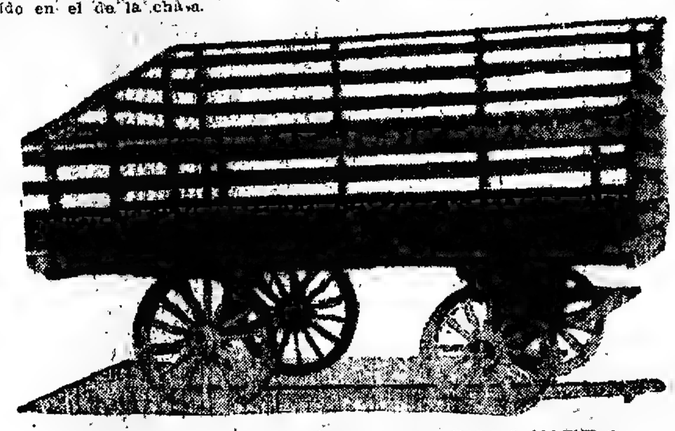
Chata para espigadora, con GALLINERO

500 DE ESTOS RODADOS
están listos para cargarse en el día de recibirse la órden.
SOLICITESE NUESTRO CATALOGO DE RODADOS, núm. 2.
EUGENIO C. NOE & CIA.
LOS ESPECIALISTAS EN ARTICULOS RURALES
SAN MARTIN 175. BUENOS AIRES

Dr. José M. Rodríguez
Enfermedades de estómago, intestinos, hígado, Dispepsias, Tuberculosis pulmonar. De 2 á 4 menos Jueves. Pueyrredón 1871.

SECRETAS Y URINARIAS
Curación científica, debilidad vital, estrecheces, vejiga y próstata. Doctor Torti. Piedras 379. De 9 a 11, 3 a 5 y 7 a 8. v30

Dr. CHABROUX Diplomado del Hosp. de París (St. Louis). Urologie, etc., Jefe del servicio de Piel, Secretas y Urinarias del Hosp. Alvear. M. MITRE 783. De 2 a 6.30 p. m. v10

pone que la causa sea devuelta al juez de instrucción, y que se le haga saber que en caso de disconformidad, remita el expediente a la Suprema Corte, para que dirima la cuestión de competencia que desde ahora promueve.

En este proceso existen cinco procesados detenidos.

Causas criminales

El juez de lo criminal doctor Martínez condenó ayer a los siguientes procesados:

Alvaro Moreno, español, de 29 años de edad, soltero, mozo de café; y Armando Leale, argentino, de 24 años de edad, soltero, pintor, procesados por estafa: el juez le impuso al primero, 5 años y 6 meses de penitenciaría, y al segundo, 3 años de la misma pena, secretaría López Rivarola.

—Vicente Laurés, español, de 17 años de edad, jornalero, encausado por defraudación; fué condenado a sufrir la pena de 8 meses de arresto.

A dos años de penitenciaría condenó ayer el juez de lo criminal doctor Racedo, secretaría Balgorri Velar, a Ambrosio de Marco, italiano, de 29 años de edad, soltero, maquinista, y a José Belardo, italiano, de 58 años de edad, casado peón, procesado por infracción a la ley 9143.

NOTICIAS MUNICIPALES

Personal impago

La inmensa mayoría del personal de la inspección fiscal, oficina de revisión, atraviesa una situación angustiosa, pues aun no ha percibido los haberes correspondientes al mes de septiembre último.

En realidad no se explica semejante demora en la liquidación de sueldos de esos empleados administrativos, mientras el personal de otras reparticiones percibió el día primero del mes en curso el sueldo devengado en octubre. Es odiosa esa situación excepcional decretada para los funcionarios de la inspección fiscal, quienes en vano han recurrido en la emergencia al propio jefe del gobierno comunal. Es de esperar, por otra parte, que sus reclamaciones tengan mejor eco en las altas esferas de la Intendencia siquiera sea en mérito a lo reducido de sus sueldos.

Ferias francas

Hoy funcionarán las ferias francas establecidas en Castro Barros y Quinto, Chile entre Rioja y Deán Funes, mercado General Belgrano, mercado Alvear, Córdoba y Callao, Ecuador y Mansilla, mercado Coronel Falcón, Independencia y Bernardo de Irigoyen, Martín García y Bolívar, Senguel y Almirante Brown, Iriarte y Vieytes, Entre Ríos y Caseros, Australia y Hernandarias, mercado General Urquiza, José María Moreno y Rosario, Rawson y Querandíes, Las Heras y Pueyrredón y Avellaneda y Segurola.

Corresponde también el turno a la feria instituída por locatarios del mercado Libertad.

CENTROS SOCIALES

PROXIMAS FIESTAS

El círculo Parias de la Sierra efectuará el 17 del corriente una función y baile en el salón Venezuela 3939, a las 8.30 de la noche. Representará las obras "Doña Rosario" y "Las de enfrente".

—El círculo Arte, Amor y Alegría, realizará el 17 próximo un baile en Bustamante 564, a las 9.30 p. m.

—Esta noche a las 11, el centro Botafogo dará un baile en honor y beneficio del señor Saverio Chancio, en Rodríguez Peña 314.

—Los centros La Boheme y Va y Viene, darán bailes el domingo por la tarde y la noche, respectivamente, en Paraná 555.

—La Liga Internacional de Domésticos, realizará una función y baile el sábado 17 del corriente a las 10 de la noche, en Rodríguez Peña 254, en obsequio de los asociados que se ausentan de la capital y en beneficio de la caja de la sociedad. Representará las obras "Una limosna por Dios" y "Los embusteros".

—En el salón Olleros 3979, el centro Los Mudos efectuará un baile el domingo 2 de diciembre a las 9 de la noche.

—El centro Tomo y Traiga dará un baile el domingo próximo a las 3.30 en General Paz 1760.

—El centro Amor y Juventud, efectuará el 1.o de diciembre una función y baile, en Alsina 2832.

—El domingo próximo, el centro La Rusticana Primitiva, dará un baile a las 3.30, en Cangallo 1362.

—El Nacional Club efectuará bailes el 18 y 25 del corriente, en Cangallo 1756, a las 3 de la tarde.

—Dedicada a las empleadas y empleados de la tienda San Juan, y en beneficio del vicepresidente, señor Martín Colucci, el centro Los Defensores de Galicia efectuará una función y baile el 18 del corriente, a las 8, en Piedras 531.

Prestarán su concurso en esta fiesta los artistas Valmar, Volpi, Granada, La Giralda y Aguilera.

CULTO CATOLICO

En la iglesia San Francisco actuarán en calidad de camareras desde hoy, sucesivamente, en la devoción del mes de María, las señoras Inés Ortiz Basualdo de Peña, Ernestina Llavallol de Acosta, Josefina Unzué de Cobo, Lola Barrenechea de Largala y María E. de Elordi.

Los solos estarán a cargo, sucesivamente, desde hoy, de la señora Blanca del Campo de Cabrera Arroyo, señorita Isabel Escurra, señora Brígida Frías de Fite y señoritas Isabel y Adela Ezcurra, hasta el domingo próximo. En la misa de hoy predicará el presbítero Leonardo Ayala.

En la misma iglesia, el 18 del actual, a las 8.30, se realizará la comunión de regla para los hermanos de la Tercera Orden, en la que harán su primera comunión 160 niños de las escuelas que patrocina dicha sociedad. La procesión del Corpus se hará por la tarde, a las 3.15, con reyes de corona franciscana, letanías, sermón por fray Juan Domenech y cinco visitas y bendición con el Sacramento.

—En la iglesia parroquial de la Merced, esta noche a las 7.45, habrá mes de María, con plática. Por la tarde, a las 2, instrucción especial para niños y niñas de primera comunión.

—En la iglesia parroquial San Telmo continúa celebrándose el mes de María, a las 5 de la tarde. Hoy habrá exposición, rosario, letanías cantadas, lectura del mes, plática, cánticos y bendición con el Sacramento.

—En el capítulo recientemente celebrado en esta capital, fué designado provincial de la orden de los dominicos el maestro fray Rufino Pucheta, que en permanecerá durante 2 años en el desempeño de sus nuevas funciones. Este nombramiento que le confieren sus hermanos de comunidad viene a confirmar los méritos de fray Pucheta, laureados en su carrera sacerdotal.

—Cuarenta horas—Balvanera.

INFORMACIONES UTILES

CALENDARIO

Calendario gregoriano — Noviembre 15 — Festividad católica — San Eugenio, arzobispo de Toledo y mártir.
Id ortodoxo — Noviembre 2.
Id israelita — 30 de hesván de 5678.
Id mahometano — 30 de mahorem de 1336.

GRAMATICALES Y FILOLOGICAS

El acusativo, o complemento directo del pronombre "él", tiene tres formas: "a él", "le" y "lo", en singular y solamente dos en plural, que son "a ellos" y "los". Decimos: "ha llegado mi amigo y le he visto, lo he visto, o he visto a él"; "han llegado mis amigos y los he visto, o he visto a ellos". Es error imperdonable decir "les he visto, por "los le visto", porque "les" es caso dativo, o complemento indirecto, y el verbo "ver" es activo y pide como complemento el acusativo "los".

—El pronombre relativo "quien" tiene el plural "quienes"; por ejemplo: "los hombres a quienes hemos saludado, son nuestros amigos". Sin embargo, hay autores clásicos que usan el singular "quien", por el plural "quienes", diciendo: "Los siete sabios, a quien tanto venera la Grecia", en lugar de decir "a quienes". No conviene imitarlos.

BOLETIN DEL DIA

Trasporte de correspondencia

Se distribuirá correspondencia:

Hoy, de Europa y Senegal, en el Espagne, con fechas hasta el 15 de octubre.

El 16, de Norte América, en el Panamán, con fechas hasta el 20 de octubre.

El 16, de Norte América, en el Arna, con fechas hasta el 15, de octubre.

El 18, de Europa y Brasil, en el Garibaldi, con fechas hasta el 21 de octubre.

El 19, de Europa y Brasil, en el Gallonna, con fechas hasta el 1.o de octubre.

—Se despachará correspondencia:

El 16, en el Argentino, para Punta Arenas, 1 p. m. (sin alcance).

El 20, en el trasporte Pampa, para Norte América, 9 a. m. (sin alcance).

El 17, en el H. Bover, para Gran Bretaña y países escandinavos, 11 a. m. (alcance 7 p. m.)

Pensiones

Por decretos del Ministerio de Hacienda, fueron acordadas las siguientes pensiones:

A Osvaldo Pablo Goltella, comisario de policía del Neuquén; a María Rosa Cuccarese de Lores, viuda de un exagente de policía de la capital; a Inocencio Ferreyra, cabo de policía de la gobernación de Formosa; a Alejandro E. A. Poggi, agente de policía de la capital.

Reforma tributaria

Esta noche, a las 8.30, se realizarán dos conferencias de propaganda para el impuesto único, organizadas por la Reforma Tributaria, en la esquina de Tucumán y Gurruchaga y en Belgrano y Rioja.

BOLSA, BANCA Y COMERCIO

OPERACIONES DE AYER

El valor de $ 100 oro en la Caja de Conversión es de 227.27 papel.

1 argentina (5 pesos oro) vale	$ 11.36 papel
1 peso papel	" 0.44 oro
1 libra esterlina (5.04 pesos oro)	" 11.45 papel
1 moneda de 20 francos ($ 4 oro)	" 9.09 "
1 alfonsino ($ 5 oro)	" 11.36 "
20 marcos ($ 4.94 oro)	" 11.28 "
1 águila	" 22.55 "

OPERACIONES DE TITULOS

Con cédulas se hicieron ayer en la Bolsa operaciones importantes; sobre diversas series el movimiento de las dos ruedas ascendió a pesos 3.122,000. También los fondos públicos fueron realizados en cantidades de cierta importancia. Por lo que se refiere a precios, indicaron tendencia sostenida para las primeras, y leve flojedad en los últimos.

La plaza de acciones operó con actividad, aunque por cantidades inferiores a los días precedentes, con firmeza para varios nacionales, pero en forma irregular y contraria sobre una empresa cuyas acciones desde hace un tiempo constituyen el mayor interés de esa sección.

Las cédula Argentina subió 10 centavos, a 98.10, la de 2a. serie bajó 10 centavos, a 97.90, la de 3a. serie subió 10 centavos, a 97.90 y el 5 por ciento argentino de 1905 bajó 80 centavos, a 87.60. Los certificados municipales bajaron 10 centavos, a 95. Los bonos municipales de pavimentación, servicio trimestral, bajaron medio punto, a 97.50. Las obligaciones del Banco de la Provincia subieron 40 centavos, a 71.40. Los bonos del Banco Francés bajaron 30 centavos a 79.50. Las acciones del Banco Comercial Italiano subieron medio punto, a 97.50. Las acciones Marina Mercante Argentina bajaron 15 puntos, a 161. Las acciones Campos y Quebrachales Puerto Sastre subieron 5 centavos, a 3.05.

PRIMERA RUEDA

Cédula Argentina (ley 8172), 6 por ciento. Contado, pesos 32.000 a 98.10, 61.000 a 98.20 y 5.000 a 98.10. Para hoy, pesos 10.000 a 98.20.

Cédula Argentina, de 2a serie (1a. ley 9155), 6 por ciento. Contado, pesos 15.000 a 98.10, 50.000 a 98.10, y 9.000 a 98.20.

Cédula Argentina, de 3a. serie (1a. ley 9155), 6 por ciento. Contado, pesos 50.000 a 98.10, 50.000 a 98.10, 120.000 a 98.10, y 1.000 a 98.20. Para hoy, pesos 30.000 a 98.20, y 50.000 a 98.10.

Cédulas serie H, 7 por ciento. Contado, pesos 1.000 a 107.

Crédito argentino interno de 1905, 5 por ciento. Contado, pesos 3.000 a 88.

Certificados municipales, 7 por ciento. Contado, pesos 7.000 a 95. Para hoy, pesos 11.000 a 95.

Bonos municipales de pavimentación, servicio trimestral, 6 por ciento. Contado, pesos 2.200 a 95.50. De cupón, 5 por ciento. Contado, pesos 67.700 a 76.60, 9.000 a 76.70.

Conversión de obligaciones del Banco de la Provincia de Buenos Aires, 5 por ciento. Para hoy, pesos 9.000 a 71.40.

Bonos de consolidación del Banco Francés, 5 por ciento. Contado, pesos 12.000 a 79.50.

Acciones Banco Comercial Italiano. Contado, 200 a 102, y 75 a 103.

Acciones Banco Francés, a oro. Contado, 100 a 58.

Acciones Banco de Galicia. Para hoy, 10 a 77.50.

Acciones Compañía Sansinena, de carnes congeladas, a oro. Para hoy, 550 a 175.

Acciones Marina Mercante Argentina. Contado, 20 a 160, 30 a 172, 20 a 170.50, 10 a 171, 10 a 160, 30 a 167, 20 a 166, 20 a 164, 50 a 167, 50 a 165, 50 a 164, y 10 a 165. Para hoy, 20 a 172, 50 a 167, y 10 a 165. Para mañana, 15 a 164.

Acciones Frigorífico The Smithfield, a oro. Contado, 1.000 a 5.30.

SEGUNDA RUEDA

Cédula Argentina (ley 8172), 6 por ciento. Para hoy, pesos 7.000 a 98.10. Para 6a de diciembre, pesos 40.000 a 98.30, 10.000 a 98.40, y 10.000 a 98.30.

Cédula Argentina, de 2a. serie (1a. ley 9155), 6 por ciento. Para hoy, pesos 480.000 a 98.20.

Cédula Argentina, de 3a serie (1a. ley 9155), 6 por ciento. Para hoy, pesos 10.000 a 98.20.

Crédito argentino interno de 1905, 5 por ciento. Para hoy, pesos 62.900 a 87.60.

Certificados municipales, 7 por ciento. Para hoy, pesos 1.000 a 95.

Bonos municipales de pavimentación, servicio trimestral, 6 por ciento. Contado, pesos 1.000 a 95.50. De cupón, 5 por ciento. Contado, pesos 67.700 a 76.60, 9.000 a 76.70.

Obligaciones del Banco de la Provincia de Buenos Aires, 5 por ciento. Para hoy, pesos 9.000 a 71.40.

Bonos de consolidación del Banco Francés, 5 por ciento. Para hoy, pesos 9.400 a 79.50.

Acciones Compañía Sansinena, de carnes congeladas, a oro. Para hoy, 20 a 175.

Acciones Marina Mercante Argentina. Para hoy, 50 a 166, 10 a 166, 125 a 164, 80 a 162, 10 a 162, 140 a 161, 60 a 160, 50 a 161, 50 a 160 y 10 a 161. Para mañana, 70 a 162. Para el lunes próximo, 30 a 165, 10 a 164, y 10 a 163.

Acciones Campos y Quebrachales Puerto Sastre, a oro. Para hoy, 200 a 3.05.

TIPOS DE LOS GIROS BANCARIOS

BANCOS	Inglaterra	Bélgica	Francia	Alemania	España	Suiza	Italia	Holanda	E.U. de Amér.
Nación Argentina	52	—	—	3.02	—	4.30	—	8.52	—	97.00
Londres y R. de la Plata	52	3/16	—	3.05	—	4.37	—	8.54	—	97.10
Británico de la A. del Sur	51	13/16	—	3.09	—	4.35	—	8.50	—	97.10
Español y R. de la Plata	52	3/8	—	3.04	—	4.40	—	8.56	—	98.40
Italia y R. de la Plata	51	7/8	—	3.01	—	4.38	—	8.53	—	97.90
Germánico de la A. del Sur	—	—	5.70	—	4.65	4.86	—	—	—	—
Provincia de B. Aires	52	1/4	—	3.04	—	4.42	—	8.65	—	97.40
Alemán Transatlántico	—	—	5.70	—	4.65	4.85	—	—	—	96.00
Londres y Brasil	52	1/8	—	3.03	—	4.42	—	8.55	—	96.90
Galicia y R. de la Plata	52	1/16	—	3.02	—	4.41	—	8.50	—	96.90
Comercial Italiano	51	7/8	—	3.00	—	4.37	—	8.50	—	97.00
Holandés de la A. del Sur	52	—	—	3.00	—	4.38 5	4.37	8.52	2.30	97.00
Francés del R. de la Plata	51	7/8	—	3.01	—	4.40	4.32	8.50	—	97.00
Popular Argentino	51	3/4	—	3.00	—	4.36	—	8.48	—	96.75
Francés e Italiano	52	1/4	—	3.01	—	4.42	4.60	8.52	—	96.75
National City Bank	52	7/16	—	3.03	—	4.42	4.58	8.52	2.20	96.50
Anglo Sudamericano	52	3/16	—	3.01	—	4.41	—	8.50	—	96.50
First N. Bank Boston	52	7/16	—	3.05	—	4.43	—	8.60	—	96.10
España y América	52	—	—	3.03	—	4.41	—	8.50	—	97.50

A última hora el Banco de la Nación Argentina cotizó ayer los cambios telegráficos a estos tipos.

Sobre Inglaterra, 51 3/4; sobre Francia, 5.90, sobre Italia, 4.50; sobre España, 1.37; sobre Estados Unidos, pesos 97.40; sobre Chile y Bolivia, 52 1/2; sobre Montevideo, 2.10 por ciento de comisión.

COTIZACIONES DE CEREALES

EN EL PAIS Y EN EL EXTERIOR

MERCADOS EXTRANJEROS

MAIZ

Chicago, noviembre 14—Maíz mixto, americano, por bushel de 25.401 kilogramos, en centavos oro, entrega en diciembre: clausura anterior 121 3/8; apertura, 120; clausura anterior 121 3/8; cierre, 119 3/4. Entrega en enero: clausura anterior, 118 1/8, apertura, 117, intermedio, 116 1/8, y cierre, 116 1/4. Entrega en mayo: clausura anterior, 116 1/8; apertura, 116; intermedio, 115, y cierre 115 1/4.

Precios para el cereal sobre: más alto, 120 3/4; más bajo, 119.

SEMILLA DE LINO

Duluth, noviembre 14—Lino, por bushel de 25 kilogramos y 401 gramos, en centavos oro, entrega en diciembre: clausura anterior, 338; apertura, 338, intermedio, 335, y cierre, 337. Entrega en diciembre: clausura anterior, 337; apertura, 336 1/2, intermedio 331 1/4, y cierre, 331 3/4.

AVENA

Chicago, noviembre 14—Avena, por bushel de 14.515 kilogramos, en centavos oro, entrega en diciembre: clausura anterior, 64 1/4; cierre 64 3/8.

SITUACION DE LOS MERCADOS

Chicago, noviembre 14—Por efectos de especulación hubo abundancia de ofertas, el maíz fué realizado con tono flojo; quedaron los precios con baja 1 y 5/8 para entregas en el mes próximo, en enero y durante mayo.

También aflojó el trigo para la avena, cuyo tipo último cerró bajo de 3/4.

Duluth, noviembre 14—Las cotizaciones del lino declaran 1 centavos contrato este mes, y 11 3/4 para diciembre.

MERCADO DE CEREALES A TERMINO DE BUENOS AIRES

Primera rueda—Trigo, para febrero, 600 toneladas a pesos 11.70, 200 a 11.69, 200 a 11.75, y 200 a 11.80.

Lino, para febrero, 100 toneladas a pesos 15.25, junio 15.70.

Maíz, para diciembre, 200 toneladas a pesos 8.35, y 200 a 8.40.

Segunda rueda—Trigo, para febrero, 600 toneladas a pesos 11.55, 600 a 11.80, y 600 a 11.85.

Maíz, para febrero, 400 toneladas a pesos 8.20.

PRECIOS DE AJUSTE

Trigo, enero, pesos 12.10; febrero, pesos 11.85, y marzo, 11.85.

Maíz, disponible, sin cotización, noviembre, pesos 8.35; diciembre, 8.35, enero 8.30 y febrero, 8.20.

Avena, noviembre, pesos 5.45; enero, pesos 5.40; febrero, 5.30, y marzo, 5.30.

Lino, disponible, sin cotización noviembre, 15.50; enero, 15.40; febrero, 15.30, y marzo, 15.30.

CONTRATOS DE OPERACIONES

Fueron ayer registrados contratos de operaciones por 5.200 toneladas de maíz, 2.500 de lino, 8.200 de trigo y 800 de avena.

CAMARA GREMIAL DE CEREALES

Para los productores agrícolas, la Cámara Gremial de Cereales fijó ayer los siguientes precios oficiales, para mercadería disponible, puesta en vagón:

Trigo, consumo interno, barletta, a pesos 19; pan, 18.80.

Lino, en dársena, base 4 por ciento de cuerpos extraños, a pesos 19.30.

Avena, base 47 kilogramos, cualquiera de dársena, pesos 5.30; en Bahía Blanca 5.20.

Maíz amarillo, en dársena, a pesos 8.10. Precios por cada 100 kilogramos.

BOLSA DE CEREALES

Entraron ayer en el mercado del Once: Trigo 11.072 bolsas, maíz 3.153 id, linagrillo 30 id, lino 67 id, nabo 120 id, avena 1.619 id, harina 48 id, afrecho 256 id, rebasvillo 200 id, pasto 8.851 fardos chicos y 2.065 fardos grandes.

Ventas de ayer

Trigo barletta—466 bolsas en Sola a pesos 19.80, 685 a 19.70.

Trigo varias clases—600 bolsas en el Once a $ 19.60, 54 id en Sola a 19.50, 980 id en el Once a 19.40, 700 a 19.20, 75 id en Sola a 19, 600 id en el Once a 19, 21 a 19, 675 id en Sola a 19, 153 a 18.85, 11 a 18.75.

Maíz morocho—100 bolsas en Sola a pesos 12.40, 310 a 11.40.

Maíz colorado—135 bolsas en Sola a pesos 8.60, 700 a 8.60.

Maíz amarillo—100 bolsas en Sola a pesos 8.10, 100 a 8, 160 a 8, 208 id en el Once a 8, 100 id en Sola a 7.80.

Avena—280 bolsas en estación Buenos Aires a $ 5.70, 1.100 a 5.50.

Nabo 31 bolsas en el Once a $ 17.50.

Cebadilla y trigo—150 bolsas en Sola a pesos.

Triguillo—56 bolsas en el Once a $ 16.

EN ROSARIO

MERCADO GENERAL DE PRODUCTOS NACIONALES

Primera rueda—Trigo, para febrero, 50 toneladas a pesos 11.20, 200 a 11.10, y 500 a 11.

Segunda rueda—Trigo, para febrero 1.600 toneladas a pesos 11.20.

Lino, para febrero, 200 toneladas a pesos 15, y para marzo, 100 a 15.

Maíz, para este mes, 200 toneladas a pesos 8.

PRECIOS DE AJUSTE

Trigo, enero, pesos 11.25; febrero, pesos 11.15, y marzo, 11.15.

Lino, noviembre, sin cotización, enero, 15.85; febrero, 14.95, y marzo, 14.50.

Maíz, disponible, pesos 7.90; noviembre, pesos 8, diciembre, $ 8, y enero, $ 8.

PRECIOS OFICIALES

Para mercadería disponible, afuera, puesta en vagón en puerto Rosario:

Trigo, tipo Rosario, nuevo, base 80 kilogramos, a pesos 17.80.

Lino, base 4 por ciento de cuerpos extraños a pesos 19.

Maíz, sano, limpio y seco, de estación nuevo, a pesos 7.85.

EN BAHIA BLANCA

(Por telégrafo)

Bahía Blanca, noviembre 14 — En esta plaza los cereales fueron hoy cotizados como sigue: trigo a $—.—; maíz especial a $ 9.50; avena a $ 7 y cebada a $ 9.

MERCADOS DE LA PRODUCCION

MERCADO CENTRAL DE FRUTOS

Se descargaron ayer en este mercado 289 vagones con los siguientes frutos:

752.427 kilos de lana, 1.748 atados de cueros lanares, 5.018 id cueros vacunos, 1.178 id cueros de potros, 186 bultos de cerdas, 2 id de plumas, 108 cascos de grasa, 97 atados de cueros varios.

Ventas de ayer

Cruza gruesa—70.000 kilos de $ 28 a 30; 147.000 id a 29, 29.80, 29.50, 29.20, 29, 28.50, 28.25, 28, 27.50, 27, 26, 24, 25, 22.

Cruza mediana—272.000 kilos a $ 32, 31, 30, 29.50, 29, 28.50, 28, 27, 26.

Cruza fina—17.000 kilos a $ 30, 28, 28.

Cruza fina y mediana—55.000 kilos a pesos 30.50, 30, 29.50, 29, 28, 25, 31.

Gruesa y mediana—10.000 kilos a $ 29, 28, 27, 26.

Lana fina—17.000 kilos a $ 30, 28, 27.70, 25, 23.

De Entre Ríos—25.000 kilos de cruza fina a $ 30, 3.000 id de bordega a 33, 2.000 id de barriga a 19.

Cruza fina, mediana y fina—4.000 kilos a $ 30.

Borregas — 27.500 kilos a $ 30, 28.60, 29.50, 29, 28.50, 28, 27.50, 27.30, 27, 26, 25, 20.

Segunda esquila—33.000 kilos a $ 28.50, 28, 27, 26, 25.

Barrigas—27.500 kilos a $ 17, 16.50, 16, 15.50, 15, 14.50, 14, 12.

Ciollas 2.000 kilos a $ 16, 15.

Pieles lanares consumo—34.200 kilos a $ 2.50, 2.45, 2.45, 2.42, 2.40, 2.37, 2.35, 2.33, 2.32, 2.30, 2.28, 2.25, 2.22, 2.20, 2.10, 2, 1.90.

Duscho—30.300 kilos a $ 2.30, 2.28, 2.27, 2.22, 2.20, 2.17, 2.15, 2.12, 2.10, 2.08, 2.05, 2, 1.97, 1.90, 1.80, 1.70.

Corte y pulado consumo—500 kilos a pesos 1.20, 1.05, 1.

Desecho 1.500 kilos a $ 1, 0.85, 0.80.

Cueros vacunos—3.100 cueros a $ 20.50, 20.30, 19.80, 19.50, 19.20, 19, 18.70, 18.50, 18, 17.50, 17.

Salados—270 curros a $ 1, 0.95, 0.92.

Recortes—1.100 cueros a $ 21, 20.50, 20, Novillos—1.180 cueros a $ 18, 17.50, 17.

Potros—1.370 cueros a $ 8.60, 8.50, 8.30, 8.20, 8, 7.90, 7.50, 7.

Cerdas—1.200 kilos a $ 12, 11.80, 11.60, 11.50, 11.40, 11.30, 11.20, 11, 10.70, 10.50, 10.40, 10.30, 10.20, 10, 9.50, 8.

Cabras—100 kilos a $ 22.

Nutria—2.070 kilos a $ 5.20, 5, 4.80, 4.50, 4, 3.50, 3.

Liebres—3.900 kilos a $ 0.42, 0.41, 0.40, 0.38, 0.36, 0.35.

Corderitos—350 docenas a $ 2.10, 2, 1.80, 1.50.

Zorros—270 cueros a $ 1.80, 1.70, 1.50, 1.20, 1.10.

Gatos—60 cueros a $ 1.50, 1.20, 1.10.

Ellúmas—200 kilos a $ 5.50, 5, 4.20, 3.80, 3.50, 3.

Sebo derretido—72 cascos a $ 7, 6.50, 6.70, 6.50, 6.40.

Sebo picado—84 cascos a $ 4.50, 4.45, 4.40, 4.35, 4.30, 4.20.

MERCADO DE ABASTO PROVEEDOR

Se descargaron ayer en este mercado 190 chatas y 220 carros con un total de 220.000 kilos de verduras y 130.000 kilos de frutas, más 25 vagones del ferrocarril Central de Buenos Aires con 48.700 kilos de verduras.

Dentro de las mismas condiciones de días anteriores se realizaron ayer las ventas en este mercado, observándose por lo general plaza animada.

A pesar de estos los precios de las verduras y legumbres se mantienen ligeramente flojos, siendo esto debido a la gran existencia que hay en el mercado.

Sus precios corrientes fueron los siguientes:

Coliflores la docena de $ 2 a 2.50, lechuga y escarola id id 0.50 a 0.80, small la docena de 0.50 a 0.70, nabos franceses id de 0.15 a 0.20, id común id de 0.10 a 0.15, cebolla verdeo id de 0.10 a 0.20, alcachofas id de 0.10 a 0.20, hinojo id de 0.15 a 0.20, cardos id de 1.50 a 2.50, perejil id de 0.15 a 0.20, apio de hojas id de 0.20 a 0.40, rabanitos id de 0.10 a 0.15, puros id de 0.15 a 0.20, repollos en general id de 0.50 a 1, coles negras id de 0.10 a 0.15, zapallitos id de 0.40 a 0.70.

MERCADO DE PASTO

(Estación Caballito, F. C. O.)

Entraron en este mercado en la tarde de anteayer y en la mañana de ayer 2.192 fardos grandes y 2.717 id chicos.

Ventas de ayer

Domingo Brecchi—83 fardos alfalfa, de Pasteur a $ 48, 3 id id, de id a 28, a Sepliarsky y Edelman—47 fardos alfalfa de Santa Tomás a $ 40.

Luis Pellizza—48 fardos alfalfa, de Lincoln a $ 40.

De Lellis y Fagés Hnos.—50 fardos alfalfa, de 9 de Julio a $ 25, 31 id id, de id a 24.

T. Devoto y Cía.—714 fardos chicos alfalfa, de Los Toldos a $ 24, 892 id id, de Mayos, Juárez a 18.

P. Rebagliatti y Cía.—56 fardos alfalfa, de C. Keen a $ 31, a

Poli y Berguero—36 fardos alfalfa, de C. Keen a $ 25, 48 id id, de id a 24.

Salaberry y Betuetche—381 fardos chicos alfalfa, de Santa Eugenia a $ 18.

Buzzi, Perazzo y Cía.—61 fardos alfalfa, de French a $ 32, 34 id id completos, de Las Palmas a 22.

Carbone y Palermo—45 fardos alfalfa, de H. Bell a $ 31.

N. A. Calvo—266 fardos chicos alfalfa, de Irigoyen a $ 18.

Idiss Kaplan—150 fardos chicos alfalfa, de Tacural a $ 37.50.

(Estación Buenos Aires, C. G. B. A.)

Entraron 1.435 fardos grandes.

Sepliarsky y Edelman—300 fardos chicos de Vedia, a $ 42, 50 id id, de id a 38, 51

790 — 575

El éxito alcanzado

el jueves anterior, con nuestras dos ofertas de trajes galateo, nos ha decidido a reiterarla hoy en iguales condiciones

Utilice esta oportunidad

1.—**VESTIDO MARINERA**, confeccionado en verdadera galatea, fondo blanco con rayas de colores celeste, azul o punzó; modelo de gran moda y sumamente práctico, sólido y cuidadosamente ejecutado; blusa con o sin cinturón; pollera / tableada con corpiño; para niñas de 6 a 11 años, precio excepcional $ **7.90**

2—**VESTIDO** confeccionado en voile a cuadritos, cuello y puños de organdí, para niñas de 5 a 11 años, a . . $ **4.20**

JUGUETES

Oferta especial para NIÑAS

BALDES de playa, en lata decorada; con pala, rastrillo y moldes, especial para arena, al precio excepcional de . . . . . $ **2.50**

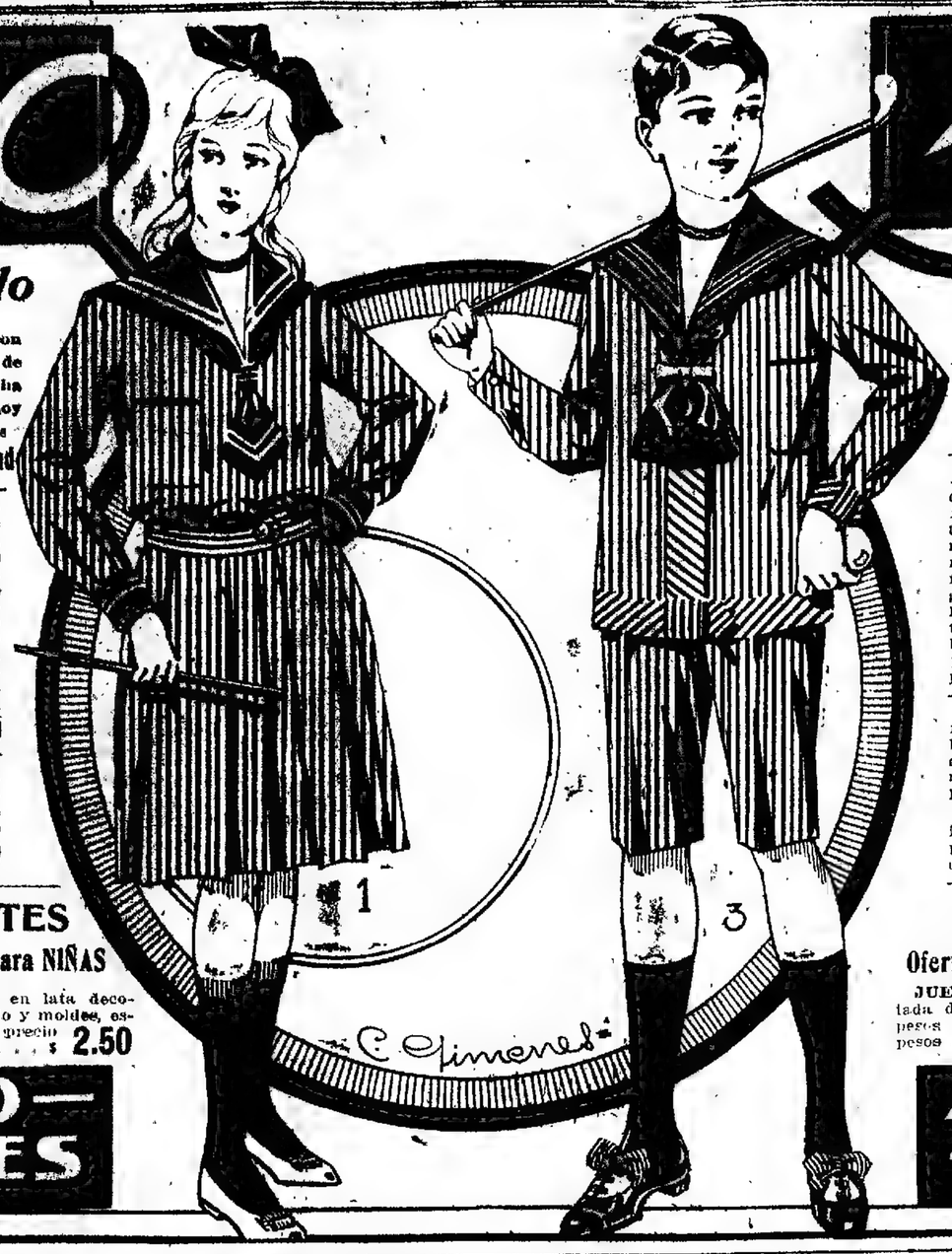

A LA CIUDAD — DE LONDRES

— C. PELLEGRINI 250. CORRIENTES —

HOY JUEVES

Día de los Niños: Ocasiones especiales en los departamentos de Varones, Niñas, Layettes y Juguetería.

VISITENOS

3—**TRAJE GRUMETE**, modelo exclusivo de nuestra casa. El tablón de la blusa es abierto adelante, cerrando elegantemente con el cinturón, en forma práctica para vestir. Confeccionado en rica galatea inglesa colores azul, marrón, celeste y punzó, esmeradamente terminado en todos sus detalles, para niños de 2 a 10 años, precio excepciona., a pesos **5.75**

4—**TRAJE** Baby, modelo nuevo, confeccionado en brin blanco granité, doble cuello azul, celeste o punzó, para varones de 2 a 8 años, a pesos **11.75**

CHAMBERGUITO en galatea inglesa, rayados azul, celeste, punzó y marrón núm. del 48 al 55, a . . $ **0.95**

JUGUETES

Oferta especial para VARONES

JUEGOS de bolos en madera pintada de colores, precios de ocasión, a pesos 2.20, 1.70, 1.40 y pesos **0.95**

A LA CIUDAD — DE LONDRES

— C. PELLEGRINI 250. CORRIENTES —

Dr. POLITI
Jefe consultorio del Hosp. Clínicas, Rayos X
ESTOMAGO
Intestinos, Hígado, Corazón, Pulmones
Pueyrredón 865 Consultas de 2 a 5 p. m. Domingos de 10 a 12 m.

Dr. JOSE INGENIEROS Enfermedades nerviosas. Consultas todos los días de 5 a 4. — VIAMONTE 749. v22

J. EDELBERG
Dentista-cirujano. Dientes fijos sin paladar. Operaciones sin dolor, Bernardo de Irigoyen 909. v30

ENFERMEDADES de los OJOS Anteojos y Operaciones
Dr. ANTONIO J. MANES
Jefe del servicio de Oftalmología del Hospital Rawson - SUIPACHA 28, de 2 a 5 p. m.
OCULISTA del Consultorio gratuito de LA PRENSA, los martes y jueves, de 10.30 a 11.30 a. m. v13

Dr. DAVID ZANALDA
CIRUGIA GENERAL
ELECTRICIDAD MEDICA — RAYOS X.
Consultas de 12 a 5 p. m. Esmeralda 133

SECRETAS VIAS URINARIAS PIEL
Dr. R. CACERES, de los Hospitales Saint Louis y Cochin de PARIS. Curaciones rápidas y sin dolor, abonos económicos.
914 - 1116
Corrientes 679. De 7 a. m. a 7 p. m. v17

ENFERMEDADES NERVIOSAS
Dr. SANCHEZ AIZCORBE director del Instituto de Fisioterapia, especialista en la curación radical de la Neurastenia, Epilepsia, Parálisis, Neuralgias, Ciática, Insomnio Hipopsia nerviosa, Falta de vitalidad. — De 8 a. m. a 6 p. m., Av. de Mayo 1157.

Dr. DEGIOVANANGELO
Especialista en nariz, garganta y oído. Sordera, nuevo tratamiento, Viamonte 1848, de 2 a 5, domingos de 9 a 11 a. m. v 30

DIABETES (Sin régimen) Asma, Avariosis, reumatismo, nefritis crónicas, anemia, neurastenia.
Tratamiento propio, radical y rápido
Dr. Cav. F. F. GARZIA
Se remiten prospectos gratis, Lavalle 1677 v30

Dr. Noceti
Enfermedades de los OJOS y ANTEOJOS
MAIPU 535, de 1 a 4. v16n.

J. BONANSEA
Cirujano dentista de las facultades de Bolonia y Buenos Aires, calle MORENO 990. perm.

Dr. BAFICO Especialista en piel, secretas y génito urinarias. Enfermedades de señoras. Ex director del Sanatorio de señoras y médico de sala del Hosp. Rawson. Tucumán 719, de 2 a 7.

Secretas-Urinarias-Piel
Dr. SARACENI
Especialista
Cura rápida de enfermedades secretas y de la piel. Curación de la avariosis con aplicación sin dolor del
606-914
De 8 a 11 a. m. y de 2 a 8 p. m. Corrientes 1777

SANATORIO DE CIRUGIA
Dr. F. Llobet Dr. A. J. Medina
Viamonte 1583. U. T. 933 (Juncal)

Dr. Ferreyra
Garganta - Nariz - Oídos
Dorrego esquina Santa Fe — ROSARIO

DR. LEON PEREIRA
Profesor de odontología de la Facultad de Medicina. Atiende enfermedades de los dientes y de la boca. Hace dentaduras artificiales. — ESMERALDA 146.

TODAS LAS HERNIAS
se reducen radicalmente y rápidamente con "EL NUEVO SANGLUM ELASTICO" patentado. Resultados positivos, sin molestias en ambos sexos y a toda edad.
Fajas contra la obesidad, riñón móvil etc. Medias elásticas y demás aparatos ortopédicos.
Instituto WAL — 619 Corrientes 619

A LOS ENFERMOS DE LA PIEL
Curación garantida del eczema agudo y crónico, lepra (en su primer período), herpes, psoriasis, tiña, etc., con las aplicaciones del maravilloso específico de Oriente DERMIKAL. — Consultorio del especialista Dr. CANTARELL. — LAVALLE 910, de 2 a 5.

SECRETAS — 10 $ SEMANA — 30 $ POR MES
supuraciones crónicas, úlceras, avariosis, 606 y 914. De 5 a 8 p. m., horas especiales. — MONTEVIDEO 266.

ESTREÑIMIENTO
Estómago, intestino, colitis crónica, Hemorroides, Tratamiento especial, Rayos X. Dr. Torrens. B. de Irigoyen 547, de 2 a 5.

OFERTA SIN PRECEDENTE
LOS LENTES Y ANTEOJOS ENCHAPADOS EN ORO GARANTIDOS POR QUINCE AÑOS QUE
ANTES COSTABAN $ 15 m. n. — AHORA $ 5 m. n.
POR ALGUNOS DIAS SOLAMENTE
Cristal Madagascar. Mejores calidades a precios sin competencia
Examen gratis de la vista por el afamado especialista norteamericano
J. S. ROBIN - (Diplomado en Norte América) Sarmiento 934, B. A.

SIN DEJAR RASTROS
DE SUCIEDAD
Noraya
ANTES BON AMI
limpia ventanas, espejos, platería, metales, baterías de cocina, útiles de lechería, etc., etc.
Conocido en los mercados europeos y norteamericanos por los últimos veinticinco años
Remítanos 5 centavos en estampillas y le enviaremos una muestra. — — —
DONNELL & PALMER
562 MORENO 572

Dr. G. VILA Especialista Internas y nerviosas (Corazón, Estóm., Pulm., Vient., Sangre, etc.) Rayos X. Electr., 606 o 914. CANGALLO 2158. De 2 a 5, menos sábados. s5vi3

Dr. O'Farrell Profesor de la Facultad y Director de la Maternidad del Hospital Rawson. Atiende especialmente enfermedades de señoras. De 2 a 4 p. m., SAN MARTIN 637. v30

MAISON L. ADHEMAR - CANGALLO Y SUIPACHA
INAUGURA HOY una gran VENTA EXCEPCIONAL de **BLUSAS para Señoras y Niñas**
Originalidad y chic en los modelos — Riqueza en los géneros y adornos — Confección irreprochable.
OPORTUNIDAD UNICA PARA COMPRAR LO MEJOR DE LO MEJOR.

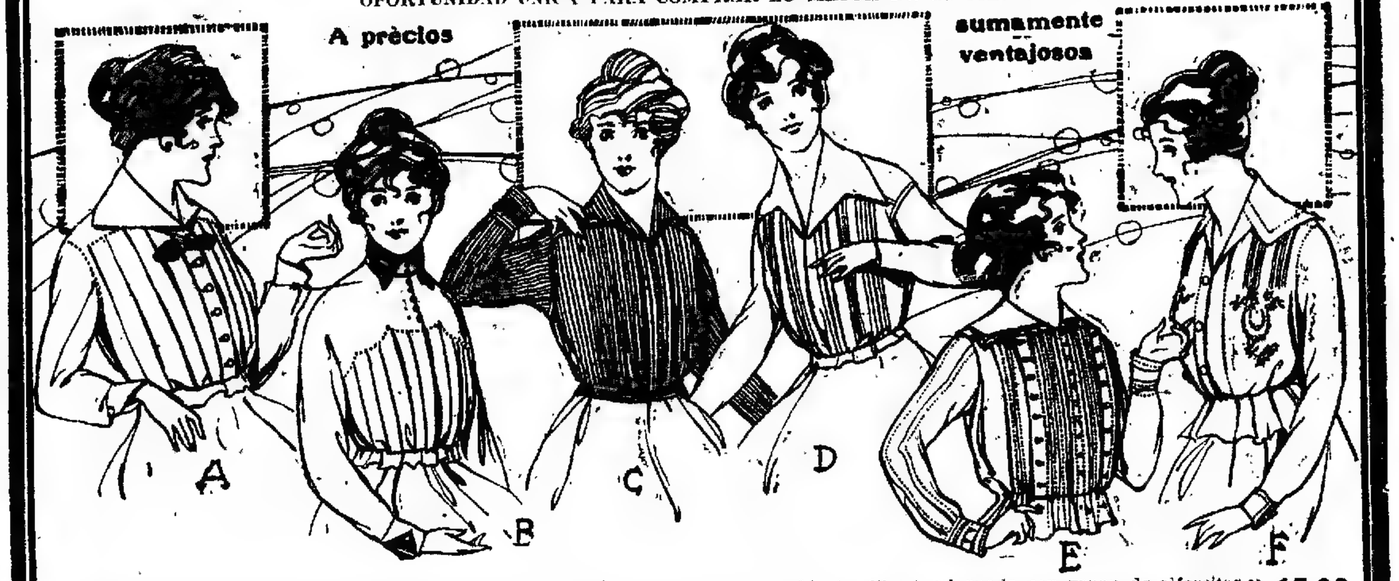

A—**BLUSA DE RICO CREP DE CHINE** forma Chemisier, adornada con vainillas y botoncitos de nácar, corbatita de seda negra. Colores blanco, rosa, celeste, marino, gris y negro. En todos los talles, a . . . . . $ **16.50**

B—**BLUSA DE ESPUMILLA DE SEDA** blanca, cuello y puños de color, adornada con vainillas y botoncitos de seda; colores rubí, bluet, violeta, gris, verde y negro. En todos los talles, a $ **9.50**

C—**BLUSA DE SEDA**, fondo colores lisos con rayas negras, cuello y puños adornados con faya negra, colores marino, marrón y violeta. Talles 44-54 $ **8.90**

D—**BLUSA DE CREP DE CHINE**, muy bien adornada con grupos de alforcitas, colores blanco, celeste, merino, bluet, lila, negro y rosa. Todos los talles a . . . . . $ **16.50**

E—**BLUSA DE LINON DE HILO**, delantera y puños, adornada con vainilla y botoncitos de nácar. Talles 44 al 54, a . . . . . $ **9.50**

F—**BLUSA DE LENCERIA**, cuello y puños vainillados, delantera adornada con grupos de alforcitas. Muy bien bordada a mano. Todos los talles, a . $ **8.50**

LINDA BLUSA DE BATISTA rayada, cuello y puños adornados con vivos del mismo color de las rayas, colores rosa, marino, lila, bluet y negro. Talles del 44 al 54, a . . . . . $ **1.90**

BLUSA DE BATISTA, fondo blanco con rayitas de color, cuello y puños de clarín bordado. Colores rosa, celeste, marino, lila, y negro. Talles del 44 al 54, a pesos **2.90**

LINDO MODELO DE BLUSA, fondo blanco con rayas de colores rosa, bluet, lila, marino y negro; cuello y puños de broderie. Todos los talles, a . . . . $ **3.90**

BLUSA DE VOILE, fondo blanco con cuadritos de colores; cuello, puños y pechera de clarín vainillado, corbatita de seda negra. Colores rosa, bluet, lila, marino y negro, a . . . . . $ **4.90**

LINDA BLUSA DE NANSOUC blanco, adornada con alforcitas, vainillas y botones de Irlanda. Talles 44 al 54 $ **5.90**

BLUSA DE VOILE liso, forma muy elegante, en los colores bluet, lila y celeste, adornada con lindas vainillas. Todos los talles, a . . . . . $ **6.90**

PRECIOSA BLUSA DE CREP de Chine, blanca. Cuello, puños y botoncitos de colores rubí, bluet, violeta, marino, negro y blanco. Talles 1el 44 al 54, $ **9.50**

BLUSA DE NANSOUC blanco, adornada con grupos de alforcitas y bordados; cuellos y puños vainillados, $ **8.50**

BLUSA DE LINON, forma muy nueva, cuello, delantera y puños adornados con broderie imitación Madeira. Talles 44 al 54, a . . . . . $ **7.90**

BLUSA DE PURA SEDA, calidad muy buena, fondo blanco con rayado de colores marino, marrón, violeta y negro. Todos los talles, a . . . . . $ **8.90**

BLUSA MUY FINA, de crepé de Chine, adornada con alforcitas. En todos los colores y tamaños, a . . . . . $ **12.90**

BLUSA DE GASA BLANCA, cuello, pechera y puños de liberty con bordados de colores. En los colores lila, rubí, negro y bluet. Talles 44 al 54, a . $ **15.90**

PRECIOSA BLUSA de gasa blanca, cuello y puños de malina de seda, muy bien adornada con grupo de alforcitas y botones de Irlanda. Talles 44 al 54 $ **15.90**

BLUSA FORMA CHAQUETA, en pongé fondo blanco con rayas de colores. En todos los tamaños, a . . . . . $ **12.90**

BLUSA CHEMISIER, de pongé blanco, cuello y puños vainillados y con botoncitos de Irlanda, a . . . . $ **12.50**

BLUSA EN RICA ESPUMILLA, delantera y puños reforzados, botones de seda y corbatita de faya negra. Todos los colores y todas las medidas, a . $ **16.50**

BLUSA EN PONGE BLANCO, forma chemisier, adornada con lindos botones de nácar. Modelo muy práctico y elegante, a . . . . . $ **19.50**

BLUSA DE RICO VOILE de seda, fondo blanco con rayas de colores. Botoncitos de Irlanda de seda. Colores de las rayas rubí y bluet. Todos los talles, $ **19.50**

BLUSA MUY ELEGANTE, en gasa azul marino, enteramente forrada de gasa color carne, muy bien adornada con vainillas y botones de Irlanda. Talles del 44 al 54, a . . . . . $ **9.50**

BLUSA DE SEDA LAVABLE, forma muy nueva, adornada con vainillas y botones de nácar. En blanco solamente, a pesos **16.50**

BLUSA DE SEDA, fondo negro con rayas blancas, cuello y puños de seda blanca. Todos los tamaños, a $ **15.90**

BLUSA DE VOILE DE HILO blanca, adornada con botoncitos fancería, cuellos y puños bordados a mano. Talles del 44 al 54, a . . . . . $ **9.90**

Hacemos notar que todas nuestras blusas son importadas y los modelos son todos de gran moda.

ESTA VENTA EXCEPCIONAL DURARA SOLO 8 DIAS, DESDE EL JUEVES 15 DE NOVIEMBRE

NO DEJE DE VISITARNOS — CREDITOS acordamos en condiciones muy ventajosas

---

$ 138; Novillitos: 2 c. 130; 3 g. 100; Vaquillonas: 4 c/g. 90; Terneros: 6 m/g. 88; **Acevedo y Bellini**—G. LOPEZ: Novillos: 34 g. a $ 173.

Alsecough y Cía.—G. LOPEZ: Terneros: 15 g. a $ 70; 45 m/g. 80; 20 c. 100. **Arrieta y Bascarán**—CASEROS: Vacas: 80 m/g. a $ 158; 7 m/g. 145; Novillos 11 c/g. 144.

Benitez y Morré—CASTELLANOS: Novillos: 40 c. a $ 53; Toruno: 3 g. 132; Novillitos: 1 g. 45.

Bollaco e Hija—F. VARELA: Vacas: 37 b/c. a $ 93; Terneros: 20 g. 60; 13 b. 48. **C. CONESSA**: Novillos: 10 b/c. 100; Vacas: 3 c/g. 80; Terneros: 4 g. 70; 2 c. 35.

Brecht y Cía.—9 DE JULIO: Novillos: 2 m/g. a $ 153; Toritos: 1 g. 103; Bueyes: 10 m/c. 212; Vaquillonas: 12 b/c. 85; Toros: 1 m/g. 150; Vaquillonas: 7 c/g. 80; Vacas: 39 g. c/g. 110; 1 c/g. 95.

Croharé S.—ITANEMEN: Toros: 1 c. a $ 170; 2 g. c/g. 150; Vacas: 12 g. 115; Vaquillonas: 1 c/g. 90; Terneros: 17 g. 80; 8 g. 57; 2 m/g. 60.

Caive N. A.—S. FE: Vaquillonas: 3 g. c/g. a $ 94; 5 c/g. 85,50; Terneros: 2 r. 81; Novillitos: 6 b/c. 76,50; 9 g. c/g. 96,50; Vacas: 6 c/g. 100; Toros: 1 m/c. 201, 1 m/g. 158.

Ceballos y Cuñé—RODRIGUEZ: Novillitos: 21 g. a $ 102; Vaquillonas: 36 g. c/g. 80.

Chapar J. y Cía.—TANDIL: Novillitos: 4 g. a $ 100; Vaquillonas: 35 g. 98; 4 c/g. 87.

Crespo Hnos. y Ezcurra—VICTORIA: Vacas: 3 c. a $ 150; 21 m/g. 130; 10 g. 118. **Chimendegny D. e hijos**—TANDIL: Novillitos: 107 g. a $ 127.

Crespo Rodríguez—JUNIN: Bueyes: 10 c. a $ 200.

Devoto T. y Cía.—C. TEJEDOR: Vacas: 8 m/c. a $ 180; Novillos: 1 c. 182; 3 m/g. 143; Vacas: 5 c. 165; 3 g. 125; 3 b/c. 87; 6 g. c/g. 113; 1 c/g. 95. Vaquillonas: 2 c. 118; 1 b/c. 65. TANDIL: Vacas: 2 m/g. 74; Novillos: 64 g. c/g. 125; Novillitos: 6 g. 100. GUALEGUAYCHU: Novillos: 38 c. 108; Vacas: 6 c. 108; 5 c. 108; 43 c. 99; 15 c. 100; Novillos: 47 c. 105, Novillitos: 19 c. 93, Vacas: 2 c. 58. MATANZA: Vacas: 59 c. 106.

Durán M. T.—MATANZA: Vaquillonas: 8 c/g. a $ 86; Terneros: 7 g. 65.

Estrugamou F.—TANDIL: Novillitos: 29 m/g. a $ 115; 1 g. 100.

Gioja y Etchart—PEHUAJO: Vacas: 8 m/g. a $ 122; Toros: 2 m/c. 215; Vaquillonas: 7 g. 105; Novillitos: 18 g. 100.

Lynch L. y Cía—M. CHIQUITA: Vacas: 39 g. a $ 150; 1 t. 70; Novillitos: 2 m/g. 110; Terneros: 60 m. 55.

Lanús F. y A. E.—MADARIAGA: Novillos: 44 m/g. a $ 140.

Lalor Juan—LAPRIDA: Novillos: 20 c. a $ 160. BRAGADO: Novillos: 38 c. 159. TANDIL: Novillos: 11 g. c/g. 126; 14 g. c/g. 128; 13 g. c/g. 129.50; 11 g. 133. RODRIGUEZ: Vacas: 2 b/c. 82; 2 b/c. 82; 2 g. 114; 1 c. 149.50. Vaquillonas: 2 g. 89,50; 2 b/c. 66. Toros: 1 m/g. 150; 1 m/c. 203. LUJAN: Terneros: 3 m/g. 78; 10 m/g. 74; 19 g. 64.50. Vacas: 6 g. 125; 10 m/g. 120; 14 m/g. 149.50. MERCEDES: Toros: 1 c. 177; Novillos: 9 c/g. 119; Vacas: 2 m/g. 146; Novillos: 7 m/g. 152.50; 12 g. c/g. 129. BOLIVAR: Toritos: 1 m/g. 111. Toros: 1 c. 181; Novillos: 11 m/g. 115, 11 m/g. 111; 3 m/g. 105, Vaquillonas: 1 g. 100. PEHUAJO: Vaquillonas: 5 m/g. 108; 10 m/g. 109.50; Novillos. 4 a. 132. RIO IV: Toros: 1 c. 191; 1 c. 141, 9 m/c. 220; 7 c. 182. CAPITAL: Vacas: 1 c/g. 100.

Lanusse F. y A.—SARMIENTO: Terneros: 35 g. a $ 55; 25 g. 53 b. 51; Novillitos: 2 b/c. 70.50; Bueyes 3 b/c. 113; Novillitos: 2 b/c. 70.50; Toruno 3 c/g. 126; Vaquillonas 14 b/c. 74, Terneros: 18 g. de G. LAVALLE: Vacas: 1 c/g. 100,05; 6 c/g. 96,50; 5 m/g. 137, 11 g. c/g. 111; 11 g. c/g. 111; 9 g. c/g. 109,50. MADARIAGA: Toros: 10 c. 188. COLON. Novillos: 4 c. 168. G. LAVALLE: Vacas: 1 g. c/g. 112. CATRILO: Novillitos: 16 c. 102,50; Novillos: 20 c/g. 113; 14 c/g. 108; 7 c/g. 119. BOLIVAR: Vaquillonas: 3 m/g. 111,50; 13 c/g. 101,50; 7 c/g. 94,50; Varas: 1 g. 115; Novillos: 9 g. 134. MAGDALENA: Novillos: 11 b/c. 87; 3 c. 115,50; 6 c. 108. G. LAVALLE: Vacas: 3 b/c. 81,50; 2 m/g. 135. Novillos: 4 m/g. 134. PEHUAJO: CRU: Novillos: 10 g. a. 121; 15 c/g. 115; 18 c/g. 106. ROJAS: Novillos 10 m/g. 151.

Méndez Hnos. y Cía.—VILLEGAS: Novillos: 2 c. a $ 276; 2 g. c/g. 139; 2 g. c/g. 122; Vacas: 1 m/g. 142; 4 g. 120. Vaquillonas: 3 c. 115, 5 g. 106; 1 c/g. 80.

Marzapin y Cía.—PEHUAJO. Novillitos: 20 c. a $ 130.

Méndez J. y Cía. LOBERIA: Novillos: 24 g. a $ 135.

Ojam F. y Cía. — TANDIL: Toros: 15 g. a $ 197; Novillos: 7 m/g. 145, Novillitos: 21 c. 120, 11 g. 100; Vaquillonas: 35 g. 100; 6 c/g. 83.

Patrón F. L.—COLON: Bueyes: 12 m/c. a $ 252; 2 c. 207, Novillos: 10 c. g. 115, 17 g. c/g. 125, 1 c. 160; 1 c. g. 110, Terneros: 1 g. 60; Vaquillonas: 10 c/g. 92. ELORTONDO: Bueyes: 47 c. 205, Novillos: 4 c. 168. PAJACOS: Novillos 6 c. 165; 4 c/g. 120, 5 c/g. 110; Vacas: 4 c/g. 90. Terneros: 3 g. 60 G. PAZ Vacas 15 m/g. 140; Bueyes: 1 m/c. 210.

Peña J. L. y Cía.—C. TEJEDOR: Novillos: 2 m/g. a $ 14; Bueyes: 5 g. 362; Novillos: 10 c/g. 120, 30 c/g. 111; Novillitos: 2 c/g. 85, Vacas 4 c. g. 112. Vaquillonas: 2 g. 100. BALCARCE: Novillos: 34 m/g. 128, 12 c/g. 125. S. FE: Novillos: 35 c/g. 106, 17 c. 118.

Patrón Costa y Peró—CASEROS: Vacas: 35 m/g. a $ 132; 5 g. 125.

Palau S. y Cía. BOLIVAR: Bueyes: 6 c. a $ 212; 9 c. 198. Novillos: 6 m/g. 145, 2 c/g. a $ 113; 9 b/c. 93; 3 c. 109; 5 b/c. 95. S. FE: Vaquillonas, 1 c/c. 78; Toritos: 2 b/c. 75; Novillitos: 37 g. 105; Toruno: 10 c. 160.

Paterson y Gutiérrez—LAPRIDA: Toruno: 3 m/g. a $ 110. Novillitos: 17 c. 135.

Palacios Hnos.—TANDIL. Toros: 1 m/c. a $ 215; Novillos: 9 m/g. 150. NAVARRO: Novillitos: 30 c. 120, 14 m/g. 110.

Rodríguez O.—GUAMINI: Novillitos: 17 g. a $ 106. Vacas: 1 m/g. 140; Terneros: 4 c. 95.

Rodríguez E.—RIO IV: Novillos: 60 c/g. a $ 112.

Ruiz, Baldovarre y Cía. — G. LOPEZ: Novillos: 263 c/g. a $ 110.

Serantes, Caimi y Cía.—VZUL: Vacunas: 5 c/g. a $ 87; 15 g. 105; 2 c. 120; Novillitos: 1 c. 120, Toruno: 5 c. 130; Terneros: 10 m/g. 82, 4 c. 92; Vacas: 26 c/g. 113; 6 m/g. 133.

Sind. C. Territorial—LINCOLN: Vacas: 7 g. c/g. a $ 108; Novillos: 100 g. 130. **Saberry y Berecotche**—OLAVARRIA: Vacas: 45 m/g. a $ 154; 27 m/g. 147; 25 c/g. 150. TANDIL: Novillos. 6 c. 160; 4 c. 180; 1 c. 176; Vaquillonas: 4 c/g. a $ 142; 1 c. 163; 8 m/g. 129; 4 m/g. Novillitos: 9 m/g. 108; 14 c. 122,50, Novillos: 13 c/g. 108,50, 13 [illegible]; **BENQUIST**: Novillitos: 3 c/g. 85; [illegible] 116; 20 g. c/g. 108,50; [illegible] Vacas: 5 c. 132; 5 g.

Santamarina e hijos—PIROVANO: 70 ovejas a $ 17.50; 126 a 14.80. TORRECITAS: 40 ovejas a 15.70; 151 corderos a 12.—. **Unzué y Alzaga**—ROJAS: 150 capones a $ 14.40.

Compra de los frigoríficos: Sansinena 1.410 animales. El Argentino 914, La Blanca 1.101, El Armour 943, Matadero 2.680. —Total: 7.048 animales.

VALOR DE LA PROPIEDAD

ADOLFO BULGRICH y Cía.

Las 34,66,77 indiviso de la propiedad calle Perú 923, edificada en terreno de 10.60 metros por 60.62, en pesos 18.300. Compradora, señora Julia A. de Canale.

JIMENEZ, ZAPIOLA, PANELO y Cía.

Propiedad Cabrera 5202 y 5200, esquina Godoy Cruz 1595, terreno de 12.78 metros por 15.57 de fondo y frente al O., 15.43 en el costado E. y 12.78 en el S., en $ 12.500. Comprador, Enrique Schindler

BRAVO BARROS y Cía.

Casa Uruguay 481 y 485, de 10.60 por 28.57 metros, 302.84 m. c., en pesos 30.000 ($ 165.10 el m. c.). Comprador, señor Manuel B. Sasso.

MARITIMAS Y FLUVIALES

ALTURA DE LA MAREA

A las 6 a. m., 26.6 pies; a las 8, 26.2; a las 10, 25.2; a las 12, 24.10; a las 2, 26.10; a las 4, 28.2; y a las 6, 28.6. Cinco pies más en el canal Norte. Viento OSO., SO., S., SSE. y SSO.

VAPORES FLUVIALES

Se esperan hoy: Helios y Cabo Santa María, de Montevideo, Luna, de Carmelo; Viena, de Salto y escalas.

Salen hoy: Helios (7 p. m.) y Cabo Santa María (10 p. m.) para Montevideo, Tritón (3 p. m.) para Salto y escalas.

ALTURA DE LOS RIOS

Según los partes oficiales, las alturas de los ríos fueron ayer las siguientes:

Uruguay: 0.36 metros en La Barra; 0.71 en Santo Tomé 0.44 en Alvear; 0.46 en La Cruz; 0.35 en Yapeyú; 0.50 en Paso de los Libres; 0.96 en Monte Caseros; 0.50 en Concordia; 0.5o en Uruguay; 0.52 en Gualeguaychú y 0.64 en Colón.

Paraná: 1.20 metros en Corrientes; 0.12 en I. Ibaté, 0.76 en Ituzaingó y 0.28 en Posadas.

Neuquén: 2.09 metros en Neuquén y 2.10 en Paso de los Indios.

Limay: 3 metros e., Paso del Limay y 2 en Bariloche.

Negro: 2.60 metros en Choele Choel.

PUERTO DE LA PLATA

Salidas: vapor francés Dupleix para el Havre, con carga.

Movimiento del puerto de la capital

Ayer descargaron 22 vapores y cargaron 21.

GIROS OTORGADOS — Vapor Espagne, dique 4, sección 7a, a descargar; Panamá 1, dique 4, sección 6a, a descargar; P. Piaggio, dique 1, plazoleta, entre 2a y 3a a descargar; Senta, dique 4, sección 8a, a descargar; Mundelta, dock Sur, a cargar; Sarita R., Riachuelo, sección renovido, a cargar; Joven América, Boca, sección, removido, a cargar; Saraga, Riachuelo, en 2.a, del Camaña, reparación; Hércules, Riachuelo, frente a Lucich, a reparar; Samson, Riachuelo, frente a Lucich, a reparar; San Miguel, dique 2. Este en último, a cargar; Thorpe Grange, Boca, frente F. C. Sur, a descargar; Penillas, dique 2, elevadores, a cargar.

ENTRADAS — Vapor noruego Samson, de Montevideo, en lastre, en el dock Sur; id id Senta, de Norfolk, con carga general, en el dique 4; id inglés Hortensius, de Rosario, en la dársena Norte, a cargar; id id Harmonides, de Liverpool, con carga general, en el dique 2.

SALIDAS — Vapor inglés Brittany para Liverpool, con frutos; id francés Quessant para El Havre, con carga.

VAPORES ESPERADOS

Hoy: francés Espagne, de Marsella, con 2.000 metros cúbicos de carga general; brasileño Santarem, de Río de Janeiro, con azúcar y carga general.

Mañana: norteamericano Panaman, de Nueva York, con carga general; inglés Thorpe Grange, de Newport, con carga.

VAPORES A SALIR

Hoy: argentino Chumpaya para Asunción, con cargo; inglés Highland Rover para La Plata, a cargar.

Mañana: danés Hans Maersk para Nueva York, con carga

COSTA SUR

El vapor Pte Mitre en viaje para ésta, salió ayer de Madryn. Es esperado el 17.

—Ayer salió de Madryn, en viaje para el Sur, el vapor Camarones.

—El vapor Pte Quintana, en viaje para ésta, salió ayer de Camarones.

—Mañana saldrá para Punta Arenas y escalas, el vapor Argentino.

—El vapor Vaquillona saldrá hoy para Patagones.

DIQUES DE CARENA

Ayer salió de dique seco el trasporte argentino Ingeniero Luis A. Huergo y entraron el vapor Londres, el remolcador Las Heras y la goleta Antillas.

PUERTO DE BAHIA BLANCA

Movimiento en Ingeniero White. Entró el vapor japonés Bashu Maru a cargar cereales.

PUERTO DE MONTEVIDEO

Llegaron los vapores: francés Espagne, de Marsella, brasileño Sirio, de Río de Janeiro y noruego Christian Bors de Nueva York.

Compañía Sansinena de Carnes Congeladas—BERISSO: Novillos: 1.000 g. a $ 138; 1.000 g. 136; 1.000 g. 134; 1.000 g. 132; 1.000 g. 130; 1.000 g. 128; 1.000 g. 126; 1.000 g. 124; 1.000 g. 122; 1.000 g. 120; 1.000 g. 118; 1.000 g. 116; 1.000 g. 114; 1.000 g. 112; 1.000 g. 110; 1.000 g. 108; 1.000 g. 106; 1.000 g. 104; 1.000 g. 102; 1.000 g. 100; 1.000 g. 98; 1.000 g. 96; 1.000 g. 94; 1.000 g. 92; 1.000 g. 90; 1.000 g. 88; 1.000 g. 86; 1.000 g. 84; 1.000 g. 82; 1.000 g. 80; 1.000 g. 78; 1.000 g. 76; 1.000 g. 74; 1.000 g. 72; 1.000 g. 70; 1.000 g. 68; 1.000 g. 66; 1.000 g. 64; 1.000 g. 62; 1.000 g. 60; 1.000 g. 58; 1.000 g. 56; 1.000 g. 54; 1.000 g. 52; 1.000 g. 50; 1.000 g. 48; 1.000 g. 46; 1.000 g. 44; 1.000 g. 42; 1.000 g. 40; 1.000 g. 38; 1.000 g. 36; 1.000 g. 34; 1.000 g. 32; 1.000 g. 30; 1.000 g. 28; 1.000 g. 26; 1.000 g. 24; 1.000 g. 22; 1.000 g. 20; 1.000 g. 18; 1.000 g. 16; 1.000 g. 14; 1.000 g. 12; 1.000 g. 10; 1.000 g. 8; 1.000 g. 6; 1.000 g. 4; 1.000 g. 2; 1.000 g. 1. Vaquillonas: 1.000 g. a $ 136; 1.000 g. 134; 1.000 g. 132; 1.000 g. 130; 1.000 g. 128; 1.000 g. 126; 1.000 g. 124; 1.000 g. 122; 1.000 g. 120; 1.000 g. 118; 1.000 g. 116; 1.000 g. 114; 1.000 g. 112; 1.000 g. 110; 1.000 g. 108; 1.000 g. 106; 1.000 g. 104; 1.000 g. 102; 1.000 g. 100; 1.000 g. 98; 1.000 g. 96; 1.000 g. 94; 1.000 g. 92; 1.000 g. 90; 1.000 g. 88; 1.000 g. 86; 1.000 g. 84; 1.000 g. 82; 1.000 g. 80; 1.000 g. 78; 1.000 g. 76; 1.000 g. 74; 1.000 g. 72; 1.000 g. 70; 1.000 g. 68; 1.000 g. 66; 1.000 g. 64; 1.000 g. 62; 1.000 g. 60; 1.000 g. 58; 1.000 g. 56; 1.000 g. 54; 1.000 g. 52; 1.000 g. 50; 1.000 g. 48; 1.000 g. 46; 1.000 g. 44; 1.000 g. 42; 1.000 g. 40; 1.000 g. 38; 1.000 g. 36; 1.000 g. 34; 1.000 g. 32; 1.000 g. 30; 1.000 g. 28; 1.000 g. 26; 1.000 g. 24; 1.000 g. 22; 1.000 g. 20; 1.000 g. 18; 1.000 g. 16; 1.000 g. 14; 1.000 g. 12; 1.000 g. 10; 1.000 g. 8; 1.000 g. 6; 1.000 g. 4; 1.000 g. 2; 1.000 g. 1. Novillitos: 1.000 g. a $ 134; 1.000 g. 132; 1.000 g. 130; 1.000 g. 128; 1.000 g. 126; 1.000 g. 124; 1.000 g. 122; 1.000 g. 120; 1.000 g. 118; 1.000 g. 116; 1.000 g. 114; 1.000 g. 112; 1.000 g. 110; 1.000 g. 108; 1.000 g. 106; 1.000 g. 104; 1.000 g. 102; 1.000 g. 100; 1.000 g. 98; 1.000 g. 96; 1.000 g. 94; 1.000 g. 92; 1.000 g. 90; 1.000 g. 88; 1.000 g. 86; 1.000 g. 84; 1.000 g. 82; 1.000 g. 80; 1.000 g. 78; 1.000 g. 76; 1.000 g. 74; 1.000 g. 72; 1.000 g. 70; 1.000 g. 68; 1.000 g. 66; 1.000 g. 64; 1.000 g. 62; 1.000 g. 60; 1.000 g. 58; 1.000 g. 56; 1.000 g. 54; 1.000 g. 52; 1.000 g. 50; 1.000 g. 48; 1.000 g. 46; 1.000 g. 44; 1.000 g. 42; 1.000 g. 40; 1.000 g. 38; 1.000 g. 36; 1.000 g. 34; 1.000 g. 32; 1.000 g. 30; 1.000 g. 28; 1.000 g. 26; 1.000 g. 24; 1.000 g. 22; 1.000 g. 20; 1.000 g. 18; 1.000 g. 16; 1.000 g. 14; 1.000 g. 12; 1.000 g. 10; 1.000 g. 8; 1.000 g. 6; 1.000 g. 4; 1.000 g. 2; 1.000 g. 1. Terneros: 1.000 g. a $ 132; 1.000 g. 130; 1.000 g. 128; 1.000 g. 126; 1.000 g. 124; 1.000 g. 122; 1.000 g. 120; 1.000 g. 118; 1.000 g. 116; 1.000 g. 114; 1.000 g. 112; 1.000 g. 110; 1.000 g. 108; 1.000 g. 106; 1.000 g. 104; 1.000 g. 102; 1.000 g. 100; 1.000 g. 98; 1.000 g. 96; 1.000 g. 94; 1.000 g. 92; 1.000 g. 90; 1.000 g. 88; 1.000 g. 86; 1.000 g. 84; 1.000 g. 82; 1.000 g. 80; 1.000 g. 78; 1.000 g. 76; 1.000 g. 74; 1.000 g. 72; 1.000 g. 70; 1.000 g. 68; 1.000 g. 66; 1.000 g. 64; 1.000 g. 62; 1.000 g. 60; 1.000 g. 58; 1.000 g. 56; 1.000 g. 54; 1.000 g. 52; 1.000 g. 50; 1.000 g. 48; 1.000 g. 46; 1.000 g. 44; 1.000 g. 42; 1.000 g. 40; 1.000 g. 38; 1.000 g. 36; 1.000 g. 34; 1.000 g. 32; 1.000 g. 30; 1.000 g. 28; 1.000 g. 26; 1.000 g. 24; 1.000 g. 22; 1.000 g. 20; 1.000 g. 18; 1.000 g. 16; 1.000 g. 14; 1.000 g. 12; 1.000 g. 10; 1.000 g. 8; 1.000 g. 6; 1.000 g. 4; 1.000 g. 2; 1.000 g. 1.

Compra de los frigoríficos: Sansinena 961 animales, La Blanca 400; Swift 248, Wilson 484, El Armour 719.—Total: 2.832 animales.

Matanza — Novillos, vacas y terneros, 894, reses inutilizadas, 7.

Animales porcinos

Entraron 804 animales.

Ventas de ayer

J. Aphesa y Cía., de Guaminí 102 animales, $ 0.64 el kilo, Nalé y Repetto, de 25 de Mayo 35, a 0.54; L. Lynch y Cía., de M. Chiqu

GLOBÉOL

abrevia la convalecencia

Anemia
Convalecencia
Tuberculosis
Neurastenia
Agotamiento nervioso
Insomnios
Dolencias de los Nervios
Tabes
Parálisis

El GLOBÉOL aumenta la resistencia del organismo y favorece la curación.

Comunicación a la Academia de Medicina de Paris, el 7 de Junio 1910, por el Dr. José NOÉ, antiguo Jefe de Laboratorio de la Facultad de Medicina de Paris.

« Puedo, además, afirmar que el *Globéol* abrevia notablemente la convalecencia, y ésto se explica fácilmente. Pero, en manera general, puede decirse que representa el específico por excelencia de toda enfermedad de languidez. Es un tónico de primer órden que, contrariamente a los excitantes habituales, manifiesta una acción realmente útil y persistente. Abrevia la convalecencia y aumenta, por decirlo así, la fuerza de vivir, cuyo entero secreto reside, lo hemos visto, en el sostenimiento de las condiciones esenciales de la resistencia. Es por ésto que prescribimos tratamientos de *Globéol* a la mayoría de nuestros enfermos. Esta medicación no tiene contraindicaciones de ninguna clase, y permite la lucha contra la decadencia hematogénica. »

Dr. ETIENNE CRUCEANU.
Antiguo Interno en Paris

Establecimientos Chatelain, 2 *bis*, rue de Valenciennes, Paris. En toda farmacia, el frasco $ 4 c/l. — Únicos introductores: SUCESIÓN LECZINSKI AINÉ, San Martin 684, Buenos Aires.

FANDORINE

y las enfermedades de la Mujer

Fibromas
Gravidez
Tumores
Hemorragias
Metritis
Edad crítica
Irregularidades
Neurastenia
Jaquecas
Consecuencias de alumbramiento
Obesidad

80 % de las mujeres no están satisfechas de su salud.

Preparada en los Laboratorios del URODONAL, y presentando las mismas garantías científicas.

— Ya no soy nerviosa ni tengo mas jaquecas desde que hago mi tratamiento mensual de FANDORINE.

La FANDORINE es el producto soñado que toda mujer busca; calma sus jaquecas, sus sufrimientos, previene toda indisposición y permite ocuparse de los quehaceres.

Toda mujer debe, cada mes, hacer un tratamiento con FANDORINE, para asegurar su salud contra los malestares que podrían turbarla.

La FANDORINE obra poderosamente, regulariza la sangre y equilibra el sistema nervioso.

Establecimientos Chatelain, 2 *bis*, rue de Valenciennes, Paris. En toda farmacia, precio del frasco, $ 6 c/l. — Únicos introductores: SUCESIÓN LECZINSKI AINÉ, San Martin 684, Buenos Aires.

Eau de Cologne Frasco grande. $ 7.— Frasco medio. $ 4.30 Pídala en Farmacias y Perfumerías

NORA EXTRA FINA Es una primicia por su exquisita y suave fragancia Concesionario: BLAS L. DUBARRY MEDRANO 476, Bs. As.

Dr. ANGEL J. VILLA Cirujano del Hospital Fernández (mujeres). Partos, enfermedades de señoras y cirugía abdominal. Consultas: lunes, miércoles y viernes, de 3 a 5. Otros días a horas pedidas. Suipacha 165. U. T. 800, Libertad.

DR. FLORO LAVALLE Enfermedades internas. Especialmente: Estómago e Intestinos. Ha trasladado su consultorio a la CALLE TUCUMAN 1665. U. T. 1504 Lib. En el consultorio gratuito de LA PRENSA, miércoles de 9 a 10 a. m.

CRÉDITOS EN CONDICIONES VENTAJOSAS TIENDA *La Piedad* B.me MITRE 1102 E.so CERRITO B.s AIRES

Dr. Carlos Alberto Castaño Jefe de clínica ginecológica de la Facultad de Medicina en el servicio del profesor Basterrica. Médico del Hospital de Clínicas (sala 10). Especialista en enfermedades de señoras, vías urinarias y cirugía abdominal. Consultorio PARAGUAY 727, de 2 a 5.

Cassullo Hnos. Cirujanos dentistas Especialistas en dentaduras de puents con dientes de nuestra invención, novísimo sistema propio de la casa, garantida la más sólida, hermosa y cómoda.

Enviamos folletos a quien lo solicite. Extracciones sin dolor. AVENIDA DE MAYO 1111, Buenos Aires.—ANDES 206, Montevideo. Esta casa no tiene representantes en ningún punto de la República.

Doctor BULLRICH Profesor sup. de clínica médica de la Facultad, Jefe de clínica médica del Hospital Alvear. Corazón. Pulmones y sangre. Rodríguez Peña 1284, de 2 a 4 p. m. Rayos X.

"DUC" ¿Por qué este papel de fumar, de fama mundial, merece siempre la preferencia del consumidor? Por superar a todos en clase y cantidad de papel, pues cada librito tiene, por el mismo precio 120 hojitas, o sea 20 o|o más que toda otra marca, y ninguna puede presentar ni de cerca, una existencia de consumo universal tan antigua, según consta por la Gaceta Médicale 10 noviembre 1867, es decir, más de medio siglo. —ERNESTO MENDY y Cía., Alsina 1902, Buenos Aires.—Unicos importadores.

E. S. ZEBALLOS Abogado de la Capital, La Plata, Bahía Blanca, Azul y Rosario. Estudio central: SANTA FE 1206 A., Capital.

DOCTOR M. KUTYN Dentista norteamericano Se mudó AVENIDA DE MAYO 1411 ULTIMOS PROGRESOS Horas: de 10 a 11 a. m. y de 2 a 5 p. m.

Sunlight Jabón PARA TODO EL MUNDO. 2038

LUTOS SOMBREROS para luto, gran variedad de formas, modelos de reciente creación, en crespón, seda o combinados; precios excepcionales $ 18.50, 16.50, **14.50** y pesos. . . . . *Enviamos a domicilio empleadas competentes para atender los pedidos de nuestra clientela.* The South American Stores **GATH & CHAVES Ltd.** ANEXO: Ada. de Mayo, Perú y Rivadavia

Dr. Zambrini Prof. suplente de la Facultad y jefe de clínica del servicio de nariz, garganta y oídos del H. San Roque; Tucumán 631, de 1 a 4.

Tartamudez y toda dificultad de la palabra, se cura sin operación. Instituto de Tartamudos, Junín 222. De 10 a 12 y de 2 a 4.

CURACIONES POR ABONOS ECONÓMICOS — DIRECTOR DR. VALLES — SUERO CONTRA LA NEURASTENIA — CURA RADICAL: DEBILIDAD VITAL AVARIOSIS 914, 1118 - SECRETAS ESTÓMAGO É INTESTINOS CRÓNICAS EN GENERAL CALVICIE Y SEBORREA RADIOGRAFIA Y RAYOS X DE 8 A 8 P. M. - MORENO 835 - FISIOTERAPIA COMPLEMENTARIA

Dr. MATTA Diplomado en la clínica de vías urinarias, Facultad de Medicina de Paris, Jefe del servicio H. Militar, Riñón, Próstata, Vejiga, Uretra. LAVALLE 1312. De 2 a 4, v30

HERNIA Reducción radical, sin operar. Ninguna molestia, eficacia y seguridad absoluta. — Cada aparato es garantido. — 673 Sarmiento 673, especialista.

Doctor Rivabella, Oculista Diplomado especialista de Oftalmología Facultades París-Turín. Director de la clínica de enfermedades de los ojos Hospital Italiano de Buenos Aires (Junio 1910 a Junio 1917). LAVALLE 1312, de 2 a 4.

Dr. IZZO ESPECIALISTA. Enfermedades de los pulmones y corazón. Cura la TUBERCULOSIS y vicios de la sangre con resultados satisfactorios. — VICTORIA 1453, de 2 a 11 y de 1 a 4.

INSTITUTO OPTICO LOMBARDI — CARLOS 468 PELLEGRINI

¿TIENE Vd. LOS OJOS DEBILES? ¿SUFRE DOLOR DE CABEZA? Hágase examinar por un "Médico Especialista" de reconocida notoriedad y sabrá á ciencia cierta de lo que padece y si necesita usar anteojos. PIDA UNA TARJETA en el « Instituto Optico LOMBARDI » y completamente GRATIS será examinado en CONSULTORIO PARTICULAR. Lentes y Anteojos oro reforzado .... desde $ 8.00 Lentes "Ideal" oro macizo ..... desde $ 15.00

SANATORIUM LAVALLE Director: Dr. JOSE V. VARALLA CALLE LAVALLE 1750-52 Pensiones de lujo y económicas. — Salas de operaciones modelo. — Servicio médico permanente. — Los enfermos pueden ser operados por médicos de su confianza.

PIDAN **VIN BERGER** QUINA SUPERIOR

Dr. LLAMES MASSINI Profesor de partos de la Facultad de Medicina. Médico del Consultorio de LA PRENSA. Jefe del servicio de partos del Hospital Fernández. Atiende especialmente enfermedades de señoras. VIAMONTE 834. De 2 a 5, menos los jueves.

RIÑONES, VEJIGA, PROSTATA **DR. ANGEL F. ORTIZ** URETRA y SECRETAS. Jefe de la especialidad del Hospital Fernández. Cangallo 1610, de 2 a 4. En LA PRENSA, los sábados, de 9 a 10 a. m.

Oído, Nariz y Garganta Dr. A. MARTINI, de los hospitales de Turín y Génova. Director del servicio de oído, nariz y garganta del Hospital Italiano. Consultas de 2 a 5 p. m., Alsina 1618. vódio.

Tuberculosis pulmonar Unicamente, Dr. Francisco Destéfano. Profesor suplente de la Facultad de Medicina. Jefe de sala Hospital Tornú. Córdoba 2037, de 2 a 5.

Dr. G. SISTO Profesor sup. de clínica infantil. Jefe del servicio de niños del Hosp. Alvear. Talcahuano 1062; de 2 a 4 p. m. U. T. 6283, Juncal.

Dr. BARRIO Médico jefe de sala del Hospital Muñiz. Pulmón (Tuberculosis), corazón, digestivas, Rayos X, San Juan 1841, de 2 a 5. v30

TUBERCULOSIS catarros, pleuresías, asma, la contra. Antifagina las cura. Dr. ESCOBAR, México 1426, de 3 a 5.

Dr. JOSE DE LUCA Profesor especialista en garganta, nariz y oído, de 2 a 4. CANGALLO 1056 v20

Dr. LAURE Director del Hospital Francés. Señoras, partos y cirugía abdominal. Consultas de 2 a 4. SARMIENTO 1080. U. T. 931, Libertad.

Dr. JULIAN PANELO CLINICA MEDICA Corazón, pulmones y enfermedades internas. Calle CANGALLO 1571, de 1 a 2 de la tarde.

DIENTES FLOJOS SUPURACION DE LAS ENCIAS (Piorrea Alveolar) Tratamiento garantizado por el método del Dr. D. D. Smith. **Dr. NICANOR SANCHEZ AIZCORBE** Dentista de la Escuela Dental de Filadelfia y de la Universidad de Lima. Av. DE MAYO 1157, U. T. 4668, Libt.

Dr. Enrique Castaño Médico del servicio de génito-urinarias del Hospital San Roque. Especialista en enfermedades del riñón, vejiga, próstata, etc y afecciones específicas. Tratamiento de los tumores vesicales por electrocoagulación. Consultas de 4 a 7 p. m. — TUCUMAN 839.

Dr. BONIFACIO Especialmente VIAS URINARIAS (riñón, próstata, vejiga, etc.) y VENEREAS AVARIOSIS. — Suipacha 612. De 4 a 7. Martes, jueves y sábados.

SECRETAS Dr. MATTI Director de la Clínica modelo VIAS URINARIAS — PIEL **606-914** Curación rápida y sin dolor. Tratamiento por abonos económicos. Examen gratuito por los Rayos X. Rivadavia 1158. De 8 a. m. a 8 p. m.

Profesor Dr. Agote De la Facultad. Médico jefe del Instituto Modelo de Clínica Médica de la Universidad de Buenos Aires, Hospital Ramos. Enfermedades internas y de los niños. LAVALLE 1515, de 2 a 4 p. m. Rayos X diariamente menos los viernes.

Dr. DODDS Médico oculista. Enfermedades de los OJOS y ANTEOJOS. MAIPU 794, de 2 a 5.

Dr. TAVOLARO INTERNAS, SECRETAS Y REUMATICAS **606-914** S.po DEL ESTERO 780 e|1.4. EMPLEADOS 7 A 8 P. M.

CORAZON, ESTOMAGO y PULMONES. Dr. Diego Dávison. Ex médico interno del Hosp. Real de Edimburgo.—Rayos X. Consultas de 1 a 4 p. m. Se mudó a la calle Bartolomé Mitre 1417 v19n.

Dr. PACIFICO DIAZ Especialista en enfermedades de la piel del Hospital de Niños y del Militar. Bartolomé Mitre 1842, de 2 a 5 p. m. v23

Dr. ELIZALDE Jefe de clínica del servicio de las enfermedades del riñón, próstata, vejiga, etc., en el Hospital San Roque. Consultas de 3 a 6. PARAGUAY 987. v5dic

El Mejor de los PURGANTES y LAXANTES contra el **ESTREÑIMIENTO** el estado bilioso, la jaqueca, etc. **SEDLITZ CHARLES CHANTEAUD** redondo con envoltorio de papel amarillo. Exigir el frasco Preparado en los LABORATORIOS CHARLES CHANTEAUD, 54, Rue des Francs-Bourgeois, Paris

Doctora GAUDINO Ex Jefe de Clínica de la Facultad, médica Maternidad del Hosp. San Roque. Señoras, partos. De 3 a 5. VIAMONTE 1596. v21nv.

(11)

H. R. WOESTYN

EL REFLEJO DEL CRIMEN

"Es necesario, pues, que vaya primero a ver a mi enfermo.

"Pensaba ir más tarde a Changy, pero voy a adelantar mi visita para ir inmediatamente después al castillo de Berneville.

"Además no hay peligro en que retarde un momento mi visita, puesto que según parece, la condesa, después de este choque, ha tenido el reposo necesario, y en este momento debe descansar tranquilamente.

"El camino no es largo de aquí a Changy, y más corto es aún de Changy al castillo.

"Tengo mi carruaje que me servirá para hacer más rápidamente mi visita, y voy a ponerme en camino inmediatamente.

"De modo que, dentro de una hora a lo sumo a menos que se presenten complicaciones en el caso del señor Grebauval, iré a ver a la condesa.

"Espero de todo corazón que los temores del conde respecto a su primo no sean fundados.

"Sería realmente una desgracia, tan luego en vísperas de recibir la herencia de su anciano tío..."

—Sí doctor, no sería gran suerte para él... pero en cambio sería una verdadera fortuna para el conde.

—Es verdad... dijo bruscamente el facultativo. El señor de Monterey...

—Sería entonces el único heredero de Grebauval...

"Y sea dicho entre nosotros, ese dinero estaría mejor en manos de mi amo que en las del señor de Tiercelin, que no ha sido nunca sino un vividor mientras que el conde, que no ha tenido éxito en sus empresas, trató siempre de hacer fructificar su fortuna con su trabajo...

"Esto no quiere decir que yo desee mal al señor Tiercelin... muy lejos de eso...

"Para mí modo de ver, ha debido quedarse en París ayer por la noche y lo veremos llegar hoy a Berneville muy sano y contento."

—Deseo igualmente que así sea...

"Bueno. le repito que tenga usted la bondad de decir al conde que dentro de una hora estaré en el castillo."

El doctor Guyon no se había engañado anunciando el cercano fallecimiento del viejo Grebauval, pues al llegar a Changy los criados le dijeron que acababa de morir, pocos minutos antes de su llegada.

Pero el ayuda de cámara había ido apresuradamente a buscar al médico y en ese mismo momento debía haber llegado a su casa ignorando el fin de su amo.

—No hay nada que hacer aquí, dijo el facultativo, sino comprobar el fallecimiento.

"Acaban de llamarme de casa del conde de Monterey, y me dirijo hacia allí en seguida.

"Le anunciaré la triste nueva, de manera que pueda tomar las disposiciones necesarias..."

Y el doctor, subiendo a su coche, partió inmediatamente, castigando a su caballo tordillo con un fuerte latigazo.

Al llegar al castillo encontró a todo el mundo en una agitación indescriptible.

En el primer momento supuso que la condesa se habría agravado súbitamente, y ya detenía en el "hall" a Domingo por el brazo, para interrogarlo, cuando el conde se presentó ante él, lívido y con la cara descompuesta por una fuerte emoción.

—¡Al fin llega usted, doctor!, balbuceó. ¡Llega usted a tiempo!

—¿Acaso se ha empeorado la condesa?

Pero no era de eso de lo que se trataba.

—¡No es mi esposa lo que me preocupa ahora! Afortunadamente está descansando, y la verá usted dentro de un momento.

"¡No!... Una espantosa desgracia le ha sucedido a mi pariente Pablo de Tiercelin."

—¡Sus temores eran fundados, entonces!

—¿Qué temores?, exclamó el conde con brusco sobresalto, y la mirada extraviada.

—Su administrador me ha dicho que temía usted que le hubiera sucedido una desgracia al señor Tiercelin anoche, cuando volvió al castillo...

—¿Dónde tengo la cabeza?, murmuró Monterey, recobrando su sangre fría... Es verdad, añadió en voz alta...en efecto... Fermín ha debido hablarle a usted de mis temores apropósito de esa extraña ausencia en primer lugar, y de los disparos oídos en el bosque...

"Pues bien, mis temores han sido desgraciadamente justificados. Mi primo Pablo ha sido asesinado anoche en los bosques de Mareuil, en el camino que había tomado para dirigirse de la estación de Berneville al castillo.

"Yo hice dar una batida esta mañana, y mis gentes descubrieron el cadáver de mi desgraciado primo, que acaban de traer aquí en una camilla. Lo he hecho depositar en la sala de fumar, esperando la llegada de la autoridad, a quien he hecho avisar con Fermín.

"Puede usted verlo...

"¡Es horrible! ¡La vista de ese desgraciado me hace demasiado mal! No puedo soportarla, y, sin embargo, es necesario..."

El doctor Guyon penetró rápidamente en la habitación que el conde le indicaba con la mano siguiéndolo a alguna distancia.

En una camilla hecha de ramas cortadas apresuradamente, reposaba el cadáver de Pablo Tiercelin, cubierto con una manta de viaje de propiedad de Monterey.

El doctor Guyon se acercó, levantó rápidamente la manta, y pudo comprobar que la muerte había realizado su obra... El primo del conde tenía en el pecho dos heridas producidas por balas que habían debido causarle una muerte instantánea.

La sangre que manchaba el traje estaba completamente seca, lo que hacía suponer que la muerte se había producido hacía varias horas, o sea en el momento en que se habían oído las dos detonaciones en el bosque.

Tiercelin debía haber sido sorprendido en momentos en que no lo sospechaba siquiera, pues sus facciones expresaban la más completa tranquilidad.

Había sido, pues, víctima de una verdadera celada.

Llevaba además consigo una pistola Browning y, atacado por un enemigo que se hubiera presentado ante sus ojos, sin duda habría hecho uso de su arma.

Estas fueron las primeras comprobaciones del doctor Guyon, quien, poniéndose de pie, cubrió el cadáver con la manta, apresurándose a dar parte al conde de las observaciones que había hecho.

—Soy de su misma opinión, doctor.—replicó Carlos de Monterey.

"Este crimen es, sin duda, obra de algún cazador furtivo que ha intentado vengarse y que ha confundido a mi primo con aquel a quien había decidido matar.

"No debe tratarse de un vagabundo o de un ladrón, pues uno u otro habrían despojado a Pablo Tiercelin de su dinero y sus alhajas. Lo que no ha sucedido; no le han robado nada."

—¿Tenía su primo algún enemigo en el país?—preguntó el doctor.

—¿Qué enemigo quiere usted que tuviera aquí? No conocía a nadie más que a nosotros y a nuestro tío, el señor Grebauval.

—¡Ah!...—exclamó vivamente el facultativo, — todo este misterioso asunto me ha turbado en tal forma, que había olvidado comunicarle a usted una noticia muy triste...

"El pobre señor Grebauval ha muerto esta misma mañana, algunos instantes antes de mi llegada a Changy, de donde vengo directamente..."

El doctor había pronunciado estas palabras mirando fijamente al conde con una insistencia que Carlos no notó, según fué la sorpresa que le causó la noticia.

—¡Mi tío León ha muerto?—exclamó Carlos de Monterey, con tono extraño, en el que sólo se adivinaba una extraña sorpresa.

—Era cosa que se esperaba desde hacía muchos días.—replicó el médico, que había creído notar algo más que asombro en la exclamación de su interlocutor.

"Además, usted se hallaba al corriente de su próximo fin, lo mismo que el pobre señor Tiercelin...

—Sí, pero... Estas noticias le sorprenden a uno siempre, aun cuando esté prevenido.

"¿Ha sufrido mucho en sus últimos momentos?

—No podría decírselo a usted, no habiendo estado presente cuando murió; sin embargo, creo poderle asegurar a usted que ha debido apagarse su vida muy tranquilamente, según mi opinión...

"Señor conde, añadió el facultativo, no tengo ya nada más de que ocuparme, sino de asistir a la señora de Monterey, si usted quiere tener la bondad de hacerme llevar junto a ella...

—Ciertamente... Ahora mismo... Pero creo de mi deber decirle, que siendo usted el primer médico llamado para ver el cadáver de Pablo Tiercelin, su testimonio va a ser necesario a las autoridades que se harán aquí dentro de un momento.

—Lo sé, señor conde, y estoy enteramente a la disposición de la justicia para todos los informes que pueda necesitar.

"No tendrá usted más que hacerme llamar en cuanto llegue la autoridad".

CAPITULO III

PRIMERA INFORMACION

Había trascurrido apenas una media hora, cuando Domingo golpeó suavemente a la puerta de la habitación, de la señora condesa de Monterey.

Iba en busca del médico que se hallaba aún a la cabecera de la enferma en compañía de Susana de Alban.

Esta, por su parte, no se había separado de su amiga desde la noche anterior, como se lo había pedido Carlos de Monterey.

El facultativo, a quien llamó en voz baja, se le reunió en la puerta de la habitación donde Domingo le dijo:

—Si el señor doctor quisiera venir... Acaba de llegar el administrador trayendo consigo a los...

—¡Perfectamente!... respondió el médico deteniéndolo con un gesto a fin de que la condesa no pudiera oir nada.

Luego, volviéndose hacia Susana de Alban, que se hallaba nuevamente junto al lecho de su amiga, le hizo esta recomendación:

—Usted señora quédese junto a su amiga, y cuide de que no se levante.

Y en voz más baja añadió:

—Es preciso que a cualquier precio se le oculte en absoluto lo que ha pasado.

"¿Me comprende usted?... ¡Mire que peligra su razón!..."

—¡Dios mío!... exclamó Susana horrorizada.

—Después del choque de anoche una nueva emoción, y de este género sobre todo, podría tener para ella muy graves consecuencias, ¡créamelo usted!

"Ante todo voy a advertir a su marido".

Al entrar a la sala de fumar el doctor Guyon encontró al brigadier Germán que, sentado ante una mesa, iniciaba el proceso verbal con las declaraciones de Monterey y del guardabosques que había sido el primero en encontrar el cadáver de la víctima en los bosques de Mareuil.

Domingo fué igualmente llamado para hacer el relato de los acontecimientos de la noche anterior, relato que no trajo ninguna aclaración.

Sin embargo, un punto parecía haber atraído particularmente la atención del brigadier.

La condesa de Monterey, al llegar al salón donde esperaba encontrar a su marido, se había desmayado, lanzando un grito atroz, precisamente en el momento en que se oían en el bosque los dos disparos de fusil.

Domingo acudió apresuradamente, levantándola del suelo para ponerla sobre un sillón, y recordaba perfectamente que al entrar en el salón Ivonne yacía inanimada, cerca de la puerta-ventana que daba a la terraza, y que estaba abierta a causa del calor.

Había podido pues, desde lejos, asistir al drama, y estar en condiciones de suministrar importantes informes.

—Necesitaría tener el testimonio de la señora condesa—dijo Germán, dejando de escribir.

—Me opongo a ello formalmente—dijo el médico, que acababa de entrar;—eso es imposible, por lo menos en estos momentos.

"La señora condesa de Monterey, a quien acabo de atender, se halla en un estado de abatimiento y postración del que no sale sino para demostrar una excesiva nerviosidad, y sería peligroso interrogarla en estos momentos.

(Continuará)

CARMEN RAUSA—q. e. p. d.—Falleció el 14 de noviembre de 1917.—Sus padres José Rausa e Irma Charpentier de Rausa, sus hermanos Carlos, Policarpo, José, Clara y Jerónima Rausa de Casella; su hermano político L. R. Casella y demás deudos invitan a sus relaciones a acompañar los restos de la extinta al cementerio del Oeste, hoy jueves 15 de noviembre, a las 10 a. m. El duelo se despedirá por tarjeta. Casa mortuoria, Piedras 567.—Carruajes en la cochería Tacuarí, calle Tacuarí 866.

MARIA ELENA PEREZ—q. e. p. d.—Falleció el 14 de noviembre de 1917.—Sus padres Ignacio Pérez y María R. de Pérez; su hermanito Juan Antonio; sus abuelos Valeriana Suárez de Rodríguez y Jesús Rodríguez (ausente); tíos, primos y demás deudos invitan a sus relaciones a acompañar los restos de la extinta al cementerio del Oeste, hoy jueves 15 de noviembre, a las 10 a. m. El duelo se despedirá por tarjeta. Casa mortuoria, Rioja 759.—Carruajes casa Lázaro Costa, Callao y Santa Fe y Rioja 348.

MARIA URDANGUEN DE ARAMBURO—q. e. p. d.—Falleció en Burzaco el 14 de noviembre de 1917, confortada con los auxilios de la santa religión y la bendición papal.—Sus hijas Juana Sinconegui de Peña y María Sinconegui de Redín, sus hijos políticos Germín Peña y María A. de Sinconegui, sus nietos, bisnieto, sobrinos, primos y demás deudos invitan a sus relaciones a acompañar los restos de la extinta al cementerio de Adrogué, hoy jueves 15, a las 10.30 a. m., previa misa de cuerpo presente que se oficiará en la iglesia de la Inmaculada Concepción (Burzaco), a las 11 a. m. Unica invitación. El duelo se despedirá por tarjeta.—Carruajes en la empresa Izquierdo y Cía.

ERGASTO VALENTIN RIVARA—q. e. p. d.—Falleció en San Martín el 13 de noviembre de 1917.—Su señora madre Petrona González de Rivara, sus hermanos Benito, Evaristo, María Luisa Rivara, Manuel, sus hermanos políticos Rosario Pereti y José Medera, sus tíos y tías, primos y sobrinos y demás deudos invitan a sus relaciones a acompañar los restos del extinto al cementerio de la localidad, hoy jueves 15, a las 10 a. m. Casa mortuoria, calle Gilemos 219, San Martín, F. C. C. A. Empresa Dgo. P. Scapola, calle Belgrano 367.

CLOTILDE VECCHIARELLI DE COLUCCI—q. e. p. d.—Falleció el 14 de noviembre de 1917.—Su esposo Miguel Colucci, sus hijos Pascual Antonio, Leopoldo José, Concepción María, Angela, Carmen Elvira y Rosa Colucci, su señora madre Carmen Bellini de Vecchiarelli, su señora madre política Angela de Maura de Colucci, sus hermanos y hermanas, sus hermanos y hermanas políticos, tíos, sobrinos, primos y demás deudos invitan a sus relaciones a acompañar los restos de la extinta al cementerio del Oeste, hoy jueves 15 de noviembre, a las 4 p. m. Unica invitación. El duelo se despedirá por tarjeta. Casa mortuoria, Figueroa 36. Ruegan no enviar coronas.—Nota: Carruajes en la casa de Giordano y Hno., Gorriti 3493 al 3499.

HAYDEE FREIRE DULCE—q. e. p. d.—Falleció el 13 de noviembre de 1917.—Santiago Dulce y familia, participan a sus relaciones su fallecimiento; sus restos fueron inhumados ayer, en el cementerio del Oeste.—Nota: Servicio a cargo de la cochería Miguel Costa, Cabildo 2850.

MISAS Y FUNERALES

JUAN GAUCHERON.—q. e. p. d.—Falleció el 15 de noviembre de 1915.—La familia invita a sus relaciones a las misas que por el eterno descanso de su alma se oficiarán en la Basílica de Nuestra Señora del Rosario (Defensa y Belgrano), hoy jueves 15 de noviembre a las 9.30 a. m. v16

JORGE MC. MULLEN.—q. e. p. d.—Falleció el 16 de noviembre de 1916.—Su señora madre, hermanos, sobrinos y demás deudos invitan a sus relaciones al funeral que por el extinto se rezará mañana 16 de noviembre a las 9 a. m. en la iglesia Holy Cross (Estados Unidos y General Urquiza). Favor que se agradecerá. El duelo se despedirá por tarjeta.

LUIS ASTRALDI.—q. e. p. d.—Falleció el 13 de noviembre de 1916, confortado con los auxilios de la santa religión.—Su esposa, sus hijos, hermanos, hermanos políticos, tíos, sobrinos, primos y demás deudos invitan a sus relaciones al funeral de cabo de año que se efectuará el 17 de noviembre a las 10 de la mañana en la basílica de Flores. Favor que agradecerán. El duelo se despedirá por tarjeta. v17

PAULINA BESCAYART DE ARHIA—q. e. p. d.—Falleció el 15 de noviembre de 1916.—Su esposo Francisco Arhia, sus hermanos, hermanas, hermanos políticos, sobrinos y demás familia invitan a sus relaciones a las misas que por el eterno descanso de su alma se celebrarán en la iglesia de la Inmaculada Concepción hoy jueves 16 de noviembre, a las 9.30 a. m. Favor que agradecerán. El duelo se despedirá por tarjeta. v15

EUGENIA CABO.—q. e. p. d.—Falleció el 3 de noviembre de 1917.—Su señora madre política Elisa Klappenbach de Cabo, hermanos Manuela, Félix y Daniel, hermanos políticos, primos, sobrinos, y demás deudos participan a sus relaciones que mañana 16 de noviembre a las 8.30 a. m. en Santa Domingo la V. O. Tercera hará un funeral por el eterno descanso de su alma, y el mismo día en la iglesia de Santa Lucía se rezarán misas a las 10 a. m. v16

RAUL F. BARZI — q. e. p. d.—Falleció el 5 de noviembre de 1917.—Sus padres Juan F. Barzi y Rosa Paqualetti de Barzi; sus hermanos Carlos, María Elena y Héctor Barzi; tíos, primos y demás deudos invitan a sus relaciones al funeral que en sufragio de su alma se celebrará en la iglesia de San Nicolás, mañana 16, a las 10.30 a. m. Favor que agradecerán. El duelo se despedirá por tarjeta. v16

ROSA M. BONELLO DE PASTINE.—q. e. p. d.—Falleció en Ramos Mejía el 15 de octubre de 1915.—Su esposo Angel Pastine, sus hijos, hijas políticas, hermanos, hermanos políticos, nietos, tíos, sobrinos, primos y demás deudos invitan a sus relaciones a acompañarlos a rogar a Dios por el eterno descanso de su alma a la misa que se celebrará en la iglesia parroquial de Ramos Mejía mañana 16 de noviembre de 1917 a las 10 a. m. Unica invitación. Favor que será agradecido. v15

JUANA ORDOQUI DE OYARZABAL.—q. e. p. d.—Falleció el 15 de noviembre de 1916.—Sus hijas María Esther, Manuela y Marcelina, su hermano Pedro Ordoqui, sus padres políticos, hermanos políticos, sobrinos y demás parientes invitan a sus relaciones al funeral de cabo de año que en sufragio de su alma se celebrará en la iglesia parroquial de Balvanera (Buenos Aires) mañana 16 a las 10.30 de la mañana. Favor que agradecerán. Unica invitación. El duelo se despedirá por tarjeta. v15

BELTRAN LASSALLE.—q. e. p. d.—Falleció el 16 de octubre de 1917, confortado con los auxilios de la santa religión.—Su esposa María Seín de Lassalle, sus hijos Anastasia L. de Estrabou, Miguel y Luis (ausente), sus hijos políticos Esteban Estrabou, Eulalia S. de Lassalle y Angela L. de Lassalle (ausente), sus nietos y demás deudos invitan a sus relaciones al funeral que en sufragio de su alma, se celebrará mañana, viernes 16 de noviembre a las 10 a. m. en la basílica de San José de Flores. El duelo se despedirá por tarjeta. v16

Los avisos fúnebres continúan en la página siguiente

RICARDO A. TAYLOR.—q. s. p. d.—Falleció el 10 de agosto de 1917.—Su esposa madre Dolores Díaz de Leyre, sus hermanos Arturo D., E. Sara, Bernardino Jorge, Oscar, Carlos E., Rubén E., Bernardo Rivira A. y María Celia Leyre Díaz, en hermana política Gregoria Leguante de Leyre, sus tíos, sobrinos, primos y demás deudos invitan a sus relaciones al funeral que en sufragio de su alma se celebrará en la iglesia del Espíritu Santo (calle Salguero esquina Manuella), hoy jueves 15 de noviembre, a las 10.30. Favor que agradecerán. El duelo se despedirá por tarjeta. v15

MARIA HERMINIA AUGUSTO DE PEYBELONGUE.—q. e. p. d.—Falleció el 11 de noviembre de 1916.—Su esposo Alejandro de Peybelongue; su señora madre María Rosalía de Augusto, sus hermanos Cirilo, Enrique A. de Mettler, Elena A. de Saavedra, Aquiles, Emma A. de Schaffner y Rafael, sus hermanos políticos José Schaffner, Emilio Mettler, José Schaffner, Lilia V. de Paolo, Teresa G. de Augusto y María Molina de Augusto, sus sobrinos y demás deudos invitan a sus relaciones al funeral que se celebrará el sábado 17 de noviembre a las 10 a. m. en la iglesia de San Nicolás de Bari. v17

JUAN CHABALGOITY.—q. e. p. d.—Falleció el 13 de noviembre de 1916, confortado con los auxilios de la santa religión y la bendición papal.—Sus hijos Magdalena C. de Narbondo, Mario C. de Irigoy, Pedro, Teresa C. de Lasse, María C. de Bardey y Mariana C. de García, hijos políticos Juan Irigoy, Mariana Uthurry, Leopoldo Bardey y Gregorio García, nietos, bisnietos, sobrinas y demás deudos invitan a sus relaciones a las misas de cabo de año que en sufragio de su alma se celebrarán en la iglesia de Nuestra Señora de Balvanera mañana 16 de noviembre a las 10 a. m. Favor que agradecerán eternamente. El duelo se despedirá por tarjeta. v16

SECCION REMATES

Bravo Barros y Cía.

LA ULTIMA VENTA

Casa, Uruguay 431 a 485, con edificio muy antiguo, de 10.60 por 28.57 mts.; 302.84 m. c. Realizada en $ 50.000. ($ 165.10 m. c.). Comprador, señor Manuel B. Sasso.

BRAVO BARROS y Cía.

AVISOS NUEVOS

HOY — 5.000 HECTAREAS

en la Pampa. En la sección tercera, fracción D, Radeado de importantes colonias y establecimientos agrícolas. A cuatro leguas de Epu-pel y Unanue y a ocho de Dublas (todas del F. C. P.) Tierras especialísimas para trigo. Venta en un lote. Base pesos 20 la hectárea. A plazos.

HOY a las 3 p. m. en nuestra casa—BRAVO BARROS y Cía. 1p

CENTRAL — EN LOMAS —

Leandro N. Alem 14 a 40. A cuadra y media al O. de la estación. Renta, $ 4.260 al año. Base, $ 32.000, de cuya suma se deducirá una hipoteca de $ 20.000, que vence el 15 de marzo de 1920.

EL DOMINGO, 18 de noviembre a las 4 de la tarde, en la misma. Terreno: 30x00 por 46x45. Ad corpus. Edificio: Tres locales con dos y tres habitaciones, cocina y corredor cada una. Dos casas interiores, una baja y otra alta, con tres piezas, cuarto de baño y cocina cada una. El saldo de la deuda de adquisición, será por cuenta del comprador. Títulos perfectos. Informes, 351 San Martín 361.—BRAVO BARROS y Cía. n16

CASA EN BANFIELD. —

Judicial. Carlos Pellegrini 2041, entre Castro Barros y Maipú. Adoquinado al frente, a dos cuadras y media del tranvía eléctrico a plaza de Mayo y a cuatro al S.O. de la estación. Juez doctor Rodolfo Gnecco, secretario Enrique C. Cano. Juicio división de condominio Emilia Justina Alegre de Gillenham y Ramón Silvano Alegre. Base, $ 8.000.

EL DOMINGO 18 de noviembre, a las 2 p. m., en la misma propiedad. Terreno: 5m66 (16 v.) por 44m37 (45v78). Superficie 470 m. a 96 (637v64). Edificio: Vereda de material y Marsella al frente, cuatro habitaciones, cuarto de baño, cocina y corredor. Desocupada. Llaves al lado No. 2047. 10 o/o en seña y a cuenta de precio. Comisión 2 por ciento. Informes 351 San Martín 361.—BRAVO BARROS y Cía. n11

CASA EN CASEROS — AVENIDA

San Martín 1652. A seis cuadras de la estación del F. C. P., frente a la capilla y rodeada de buenas construcciones. Base pesos 5.000.

EL MARTES 20 de noviembre a las 3 p. m., en nuestro hall, 351 San Martín 361. Terreno 10 por 40 varas por 28v31. Ad corpus. Magnífico jardín al frente, comedor, tres dormitorios, baño, cocina, molino y pozo balancín. Títulos perfectos. Informes 351 San Martín 361.—BRAVO BARROS y Cía. n12

CASA EN SAN ISIDRO. —

Central, Alsina 217. Calles adoquinadas. En el paraje más aristocrático de la localidad y a 3 cuadras de la estación (vía Victoria, trenes eléctricos), a tres de la otra estación (vía Coghlan), a una cuadra del Banco Provincia y dos de la plaza e iglesia. Base, $ 11.000. Reconoce una hipoteca de $ 8.500 que vence el 1.o de mayo de 1919, con la que podrá continuarse.

EL DOMINGO 18 de noviembre, a las 4 p. m., en la misma propiedad.

TERRENO—14 varas por 44. Superficie, 616 varas cuadradas.

EDIFICIO — Frente imitación piedra, dos salas, comedor, 3 habitaciones, cuarto de baño, cocina y pieza de servicio, jardín y árboles frutales. Títulos perfectos. Informes, 351 San Martín 361.—BRAVO BARROS y Cía.

CASA EN LOMAS—

Al lado de la plaza. — Francisco Portela 527, entre Manuel Castro y Azara. A una cuadra del tranvía y seis al Oeste de la estación. Base, 5.500 $.

EL DOMINGO 18 de noviembre a las 3 p. m. en la misma propiedad. Terreno: 20v33 por 46v63. Ad corpus. Edificio: comedor, 3 habitaciones, cocina, corredor, pieza servicio, jardín, molino y luz eléctrica. Títulos perfectos. Informes, 351 San Martín 361.—BRAVO BARROS y Cía. n11

CASA MODERNA—EN SAN

Martín.—Judicial. Central. Calle Tucumán s/n. (correspondiendo el número 90), entre Matheu y Pueyrredón. Adoquinado al frente. A cuadra y media del tranvía Larrea y a dos y media de la plaza e iglesia. Juez doctor César A. Campos, secretario doctor Gabriel Fernández. Juicio Banco Hogar Argentino con Enrique Lynch Pueyrredón. Base, $ 25.960. Podrá constituirse una hipoteca de $ 20.000, a cinco años de plazo al 9 o/o de interés anual por trimestres anticipados, debiendo en este caso escriturar por ante el escribano que designe el Banco mencionado.

EL DOMINGO 25 de noviembre, a las 3, en la misma propiedad.

TERRENO—Según escritura, de frente: 19m96 (23v04) por 23m70 (27v45). Según tasación: 19m93 (23v04) por 32m20 (36 varas); superficie, 650.68 m. c. (875.02 v. c.)

EDIFICIO—Hall, dos salas, siete habitaciones, tres más en altos, otro hall, despensa, cocina, cuarto de baño, dos piezas y baño para servicio y gran patio. Verja de hierro, frente imitación piedra, bonita carpintería de cedro y pino, cielorrasos artesonados, luz eléctrica y agua corriente. 8 o/o a cuenta de precio. Comisión 2 o/o. Informes, 351 San Martín 361.—BRAVO BARROS y Cía. n10

CASA EN SAN ISIDRO. —

Central, Alsina 217. Calles adoquinadas. En el paraje más aristocrático de la localidad y a 3 cuadras de la estación (vía Victoria, trenes eléctricos), a tres de la otra estación (vía Coghlan), a una cuadra del Banco Provincia y dos de la plaza e iglesia. Base, $ 11.000. Reconoce una hipoteca de $ 8.500 que vence el 1.o de mayo de 1919, con la que podrá continuarse.

EL DOMINGO 18 de noviembre, a las 4 p. m., en la misma propiedad.

TERRENO—14 varas por 44. Superficie, 616 varas cuadradas.

EDIFICIO — Frente imitación piedra, dos salas, comedor, 3 habitaciones, cuarto de baño, cocina y pieza de servicio, jardín y árboles frutales. Títulos perfectos. Informes, 351 San Martín 361.—BRAVO BARROS y Cía.

CASA MODERNA—EN SAN

Martín.—Judicial. Central. Calle Tucumán s/n. (correspondiendo el número 90), entre Matheu y Pueyrredón. Adoquinado al frente. A cuadra y media del tranvía Larrea y a dos y media de la plaza e iglesia. Juez doctor César A. Campos, secretario doctor Gabriel Fernández. Juicio Banco Hogar Argentino con Enrique Lynch Pueyrredón. Base, $ 25.960. Podrá constituirse una hipoteca de $ 20.000, a cinco años de plazo al 9 o/o de interés anual por trimestres anticipados. Debiendo en este caso escriturar por ante el escribano que designe el Banco mencionado.

EL DOMINGO, 18 de noviembre, a las 3 p. m., en nuestro hall, 351 San Martín 361. Superficies de 203.60 a 433.95 metros cuadrados (271.48 a 577.30 varas cuadradas). Escrituras por ante el escribano señor Modesto Gómez Paredo. 8 o/o a cuenta de precio y como parte de la primera cuota contado. Comisión, 1 o/o. Informes y planos, 351 San Martín 361.—BRAVO BARROS y Cía. n4

TERRENOS EN OLIVOS —

Judicial. Sobre la estación Mitre. En la fracción conocida por de Villalta. Dos esquinas de 647 y 955 varas, Calles Bartolomé Mitre y Carlos Villalta. A una cuadra de la estación Mitre y a 50 metros de la avenida Centenario y del tranvía Lacroze. Juez doctor Arturo Seeber, secretario doctor Francisco Castellanos. Juicio Carlos Villalta Olaguer con la sucesión de Manuel Lauro Arana. Sin base, al mejor postor.

EL DOMINGO 25 de noviembre, a las 3 de la tarde, en los mismos terrenos. Una esquina comprende dos lotes 17 y 18, manzana A con superficie de 523.16 m. c. (697.61 varas cuadradas) y la otra, lotes 1 y 41, manzana C, con 716.84 m. c. (955.40 v. c.) 8 o/o a cuenta de precio. Comisión, 2 o/o. Informes y planos, 351 San Martín 361.—BRAVO BARROS y Cía. n10

CASA MODERNA, EN BEL-

grano.—Para habitar. Judicial, Cramer 2590 entre avenida Monroe y Guanacache. Adoquinado y tranvía eléctrico al frente, a cuatro cuadras de Cabildo y dos de la Avenida del Tejar. Juez doctor César A. Campos, secretario doctor Jiménez Zapiola. Juicio Julina Jacinta Barú con José Couto. Base, pesos 7.912.50.

EL DOMINGO 18 de noviembre, a las 4 de la tarde, en la misma propiedad. Terreno: 10m39 por 32m42 (12 varas por 37v13). Edificio: verja de hierro al frente, hall, sala, comedor, cuatro habitaciones, cuarto de baño, cocina, pieza de servicio y dos patios. Frente imitación piedra, cielos rasos de yeso, carpintería y cerrajería de cobre, pisos pinotea, mosaicos, etc. Puede visitarse. Seña 8 o/o. Comisión 2 o/o. Informes, 351 San Martín 361.—BRAVO BARROS y Cía. n14

CAMPOS

11.100 HECT. en Ayacucho.

—Judicial. Los famosos campos del conocido establecimiento "El Hinojal", reputados como los mejores de la zona, en 28 lotes, con superficies de 322 a 538 hectáreas, incluyendo en la venta el casco de la estancia con 1.050 hectáreas y todas sus mejoras. Campos llanos de primer orden, inmejorables para agricultura, por la calidad de sus tierras y aguas e incomparables para ganadería, por la riqueza de sus pastos, que son tiernos y de mucho sugeste. A dos leguas al SE. de Ayacucho y a igual distancia de San Ignacio. Por estos campos se cobran 1.700 $ la hectárea. El remate definitivo Juez doctor Fernando M. Colombres, secretario doctor Osvaldo Rocha. Concurso de doña Anastasia Ramos de Castaño. Base, 80 a $ 166.67 la hectárea, con opción.

EL DOMINGO 25 de noviembre, a las 2 p. m., en Ayacucho, en el hotel Santa Catalina de Nassel Linden y Hoggins Castaño y Radino. Feliciano Rodríguez, Felipe Mayol, Pastor Castaño, Sofía Mayol de Quesada, Carlos A. Mayol, Gregoria G. de Segui, Fermín Ortiz, S. Pereyra Iraola, Ricardo Newton. Alambrados en el perímetro, con 6, 7 y 7 hilos (incluso 1 y 2 de púa), y postes de madera dura, y dividido en varios potreros. El casco de la estancia (lotes 10, 19 y 20) tiene una casa-habitación con once habitaciones principales, corredor, dos cuartos de baño, piezas para el servicio, casa para peones, de madera y cinc de dos piezas y cocina, otra población de tres piezas, galpón de material con techo de cinc de 13 m. por 40, bañadero de ovejas, corral, mangas de frutales y forestales. Distribuidos en el campo hay algunos puestos, molinos, jagüeles, etc. Tiene aguadas permanentes del arroyo El Hinojal, que cruza parte del campo, en general el agua es excelente, y se encuentra a poca profundidad, están medidos y amojonados. Las poblaciones existentes en los lotes 24, 34, 37, 38 y 39, como asimismo el molino del lote 28, y los pequeños galpones del casco de la estancia, son de pertenencia de los ocupantes, se venden por Ayacucho, donde son conocidos. Informes y planos, 351 San Martín 361.—BRAVO BARROS y Cía., Buenos Aires. n6

5.000 HECT. en la Pampa.

—En la sección tercera, fracción D, mitad Oeste del lote 14. En el centro de importantes colonias. A cuatro leguas al Norte de la estación Epu-Pel, a igual distancia al NE. de Unanue, a ocho leguas al Sur de Dublas (todas del F. C. P.) y en comunicación directa y rápida con el puerto de Bahía Blanca. Tierras de primer orden para el cultivo de cereales y especialísimas para el trigo, con agua excelente y 21 pozos. Base, $ 20 la hectárea, 40 por al contado y el resto en cuotas iguales a uno, dos y tres años de plazo con interés de 7 o/o anual.

EL JUEVES 15 de noviembre, a las 2 p. m., en nuestro hall, 351 San Martín 361. Linderos: Al Norte, Urdániz; al Este, Barberini, Landó, Bozalla y Ventaridas; al Sur, Pueburi, y al O., colonia Santa María. Está adoquinado en el perímetro Arrendado en su totalidad a 24 colonos, que tienen sembrada toda la superficie, o sea 119 hectáreas, con contratos que vencen en marzo de 1918. La cosecha actual quedará a beneficio del comprador, siempre que escriture antes del 5 de diciembre próximo. Se visita por Unanue. Allí, en la casa de los señores Torre, Tarzanki y Cía., habrá facilidades para la inspección. Títulos perfectos. Informes y planos, 351 San Martín 361.—BRAVO BARROS y Cía. n3

CAMPOS EN AYACUCHO —

Judicial. Conocidos por "El Perdido". En la región de los grandes campos de agricultura y ganadería. 3.622 hectáreas en dos lotes de 811 hectáreas, 72 áreas, 12 centiáreas, cada uno, con las poblaciones, alambrados, galpones y demás adherido al suelo. Parte de la fracción que figura en el registro gráfico a nombre de la sucesión Tarragona. A poco más de una legua de Dorrego de la estación Mitre y a 50 minutos de la estación Tamangueyú. Juez doctor Máximo S. Santillán, secretario Enrique V. García. Juicio sucesión Ramón Sanlá con Tomás Navarra (hoy su quiebra). Base, $ 54.400, cada lote. A poco más de $ 67 la hectárea.

EL MIERCOLES 21 de noviembre, a las 3 p. m. en nuestro hall 351 San Martín 361. Título perfecto. En cada lote hay una casa de 3 a 4 metros. Linderos: al NO. José Ma. Urtiaga y sucesión Benza; al SO. la misma sucesión Benza; al SE. con el arroyo El Perdido y al NE. con el lote 1 (antes Tomás Navarra). Si resultara más de un comprador se entregarán medidos y amojonados. Visítense por Salanet, 8 o/o en seña. Comisión, 2 o/o. Informes y planos, 351 San Martín 361.—BRAVO BARROS y Cía. n6

Bmé. Mackinlay

JUDICIAL — PROPIEDAD

calle Pichincha No 890. Por orden del señor juez de 1a. instancia en lo civil doctor F. Klappenbach, secretaría doctor J. Figueroa Alcorta, en el juicio seguido por don Nicolás Greco contra don Juan F. Cairoli, por cobro de pesos, venderé en remate público.

EL DOMINGO 25 de noviembre a las 4 p. m., sobre la misma, la propiedad calle Pichincha 890, entre Zuviría y Directorio, Dimensiones: 8.66 m. de frente al O. por 14.25 m. de fondo. Superficie 140.72 m. c. Compuesta de 3 habitaciones, cocina, altillo, galponcito y w. c. Tasada en $ 6624.50 m|n. Base de venta, 2|3 partes, o sea $ 4416.34 m|n. Se exigirá al que resulte comprador el 8 o|o de seña y el 3 o|o de mi comisión. Datos en la secretaría de Reconquista 331, escritorio 148.—Jorge Figueroa Alcorta, secretario. n11

Pedro Fragueiro

JUDICIAL — PETIT HOTEL

en Belgrano calle Maure 2338 entre Cabildo y 9 de Febrero, edificio de sólida y confortable distribución en terreno de 8 metros 66 cts. frente por 36 mts 10 cents. de fondo. Base, 22 000 $ m|n. Mitad al contado y mitad a un año de plazo.

EL DOMINGO 18 de noviembre a las 3 de la tarde sobre la misma propiedad, venta ordenada por el señor juez en lo civil Dr. P. V. Maldones, secretaría del doctor José F. Odarigo y como perteneciente al juicio seguido por don Carlos Levy contra la sucesión de don Pedro Carrasquet. Seña, 8 o|o. Comisión, 2 o|o. Visítese. Por datos a la secretaría o a mi escritorio San Martín 394. n6

Manuel E. Belza

20 o|o — ATENCION REN-

tistas, en pleno Norte, Arenales 2720-22, dos casas modernas altos y bajos, 5 habitaciones, hall, baño, pieza de servicio, cocina y dependencias cada casa, próximos detalles. Visítese de 8 a 5 p. m. Base, 14.000 efectivos.

EL DOMINGO 25 de noviembre a las 4 de la tarde, en la misma propiedad. Planos e informes a mis oficinas, Av. de Mayo 685. n6

V. S. Lobato y Cía.

CASAS

EN PALERMO — CON CE-

dulas. Buena casa de familia, Paraguay 5600 esquina Arévalo. A una cuadra de la avenida Santa Fe. Base, pesos 23.000 que pidiera de hipoteca, en cédulas argentinas, a la par. Saldo al contado, devolviendo lo amortizando.

EL JUEVES 15 de noviembre a las 3, en nuestra casa Rivadavia 639. Mide 10v58 de frente a Arévalo por 31v18 de fondo y frente a Paraguay. Edificio con frente al portland, sala, escritorio, vestíbulo, comedor, 4 dormitorios, baño, cocina y 6 piezas para servicio en altos. Calefones para pisos con patio mosaicos, etc. Puede visitarse. Seña 8 o|o. Comisión 2 o|o. Informes, Rivadavia 639.—V. S. LOBATO y Cía. v15

BUENA Y AMPLIA CASA —

Inmediata a la plaza Constitución. Brasil 1074 entre Cevallos y Solís, muy bien construída. Base, pesos 25.000, pudiendo dejarse pesos 20.000 en hipoteca a 1 año con opción a otro más al $ 1|2 o|o, debiendo en este caso escriturar ante el escribano señor Inocencio L. Cappa.

EL JUEVES 15 de noviembre a las 3, en nuestra casa, Rivadavia 639. Mide 10v71 por 60v62. Edificio de primer orden, consta de sala, comedor, hall, 5 dormitorios, otros 2 en altos, baño, cocina y w. c., cielo rasos yeso, columnas cedro, pisos pinotea, hall mosaicos, fondo ambalcondado, lus eléctrica, alcances, etc. Puede visitarse. Está desocupada. Seña 8 o|o. Comisión 2 o|o. Informes, Rivadavia 639.—V. S. LOBATO y Cía. v15

CASA EN TALLERES — CA-

lle Azara 3940 entre Carlos T. Glade y Pastor Ferreyra. Base pesos 8.850. Al contado.

EL DOMINGO 18 de noviembre a las 4, en la misma. Mide 8m60 de frente por 47m01 de fondo. Edificio: sala, negocio, 2 piezas y w. c., cielos rasos madera, pisos pino tea y mosaicos en el negocio, galería con pisos mosaicos, pozo bomba, pileta para lavar. Seña 8 o|o. Comisión 2 o|o. Informes, Rivadavia 639.—V. S. LOBATO y Cía. n11

José Conti y Cía.

JUDICIAL — MAZA 2019 AL

lado de Chicliana. Por disposición del señor juez de primera instancia en lo civil, doctor Fernando Klappenbach, secretaría del señor José E. Cirio, en el juicio Vezina don Andrés y otro, contra Palfundi don Antonio y otra, los martilleros José Conti y Cía., procederán al remate de la finca hipotecada con la base de $ 4.500, debiendo ingresar el 8 o|o a cuenta de precio y el 2 o|o de comisión.

EL DOMINGO 25 de noviembre, a las 3 p. m. sobre la misma propiedad, que mide 8m66 de frente al E. por 27m78 de fondo al N., y 26m58 al S., contrafrente calle. Edificio: sala, 4 piezas, 1 chica, 1 de material y w. c. Informes, Bolívar 189.—Carlos Schatz, secretario. n11

JUDICIAL — CASA EN FLO-

res, Neuquen 1894, esquina Trelles, a una cuadra de Bella Vista. Por disposición del señor juez de primera instancia en lo civil doctor Fernando Klappenbach, secretaría del doctor Jorge Figueroa Alcorta, en el juicio Pozzo don Juan contra Risso Patrón Juan R., los martilleros José Conti y Cía., venderán la propiedad hipotecada con base de $ 4.911.11, debiendo exigirse el 8 o|o a cuenta de precio y el 2 o|o de comisión.

EL DOMINGO 25 de noviembre a las 3, en la misma, que mide 12m10 al N., 18m35 al O., 12m11 al SE., y 16m50 al E. Edificio: 3 habitaciones, baño, cocina, galería, cielo rasos de yeso, jardín, etc. Informes, Bolívar 189.—José Conti y Cía.—Jorge Figueroa Alcorta, secretario. n11

JUDICIAL — UNA PROPIE-

dad en Caseros y 2 en Santos Lugares, 1ª C. P. Orden del señor juez de primera instancia en lo civil de la capital, doctor Arturo Seeber, secretaría del doctor Carlos Gilbraldes (hijo) en la sucesión Russiano de Cristobely doña María, debiendo tomarse como bases de venta los 2|3 partes de la tasación y exigirse el 8 o|o como seña y el 2 o|o de comisión. Las escrituras serán otorgadas por el escribano señor Olegario P. Birasco.

EL DOMINGO 25 de noviembre sobre las mismas a las 3:30: Propiedad en Caseros de F. C. P. calle Brandsen 161 entre Gilles y del Monte. Mide 16m63 por 43m73. Edificio: 4 piezas, cocina, w. c., despensa, vestíbulo, cielorrasos de yeso, pisos pino con 1 pieza de madera y cinc, galpón. Tasación, 6.500 $. Base, 4.600 $. A las 4.30: Dos propiedades en Santos Lugares, calle Domingo Bonifacini 1092 y 1182 esq. Gaboto. Miden 8m66 por 31m55 cada una. Edificio de la primera: 3 piezas, cocina, w. c., molino "Sanmen". Tasación, $ 4 011. Base, $ 2.674. La segunda consta de 2 piezas grandes, 4 chicas, cocina, w. c., etc. Tasación, 4.500 $. Base, $ 2.966,66. Informes, Bolívar 189.—José Conti y Cía. n11

JUDICIAL — CABILDO Y

Ramallo, 4 lotes, con tranvía al frente, cerco, vereda y adoquinado por ambos lados. Tasados en 4, 8 y 10 $ el m. c. Por disposición del señor juez Dr. Campos, secretaría del Dr. Basualdo, juicio caratulado Pirceli don Mansueto contra Artigala Domingo Colesino y otro; los martilleros José Conti y Cía. procederán a vender con base de los 2|3 partes de su tasación, debiendo exigir el 8 o|o de seña y a cuenta de precio y el 2 o|o de comisión.

EL DOMINGO 18 de noviembre a las 5. Lote 12: Cabildo esquina Ramallo, mide 17m75 de S. a O. y 6 m. en la actual, 30m70 en el N. O., 11m38 al N. E. y 34m93 al S. E. Superficie: 400.61 m. c. Base, $ 6.07 m. c. Paga por adjudicación a la Municipalidad pesos 18.57 trimestralmente. Lote 2: lindero con el anterior, sobre Cabildo, Mide 8m66 por 34m03. Supr. 302.49 m. c. Base $ 5.33 m. c. Paga por adjudicación $ 18.42 trimestralmente. Lotes 27 y 28 sobre Ramallo, miden cada uno 8m66 al N. O. por 29m40. Superficie: 253.76 m. c. cada uno. Base, $ 6.67 m. c. Pagan por adjudicación $ 88.49 y $3.23 respectivamente por trimestre. Los adquiridos serán por cuenta de los compradores desde el día de la posesión. Los títulos se otorgarán por el escribano Sr. David P. Rocca, Perú 158. Planos, Bolívar 189.—José Conti y Cía. n16

José Conti

De la firma José Conti y Cía.

JUDICIAL — CASA A 3 CUA-

dras de la estación Caseros, F. C. P., partido de San Martín, calle 3 de Febrero (antes Espinosa) No. 845, esquina Moreno (antes Rivadavia). Mide 46m365 al O.; 32m955 al N. y 34m003 al S., lotes Nos. 21 al 18 manzana 4. Por orden del señor juez de primera instancia en lo civil de la capital, doctor Fernando Klappenbach, secretaría del señor Carlos Schatz y cuenta del juicio ejecutivo Latessa Juan contra Iglesias de Tancredi Manuela, procederá a vender el martillero señor José Conti, la finca indicada, con la base de $ 8.660, debiendo exigir el 8 o|o parte de precio y el 2 o|o de comisión. — Nota: el remate se efectuará.

EL DOMINGO 18 de noviembre, a las 4 p. m., en la misma. Edificio nuevo, que consta de 4 piezas, cocina, w. c., galería con patios de mosáicos, celosías y puertas de cedro, etc. Informes, Bolívar 189.—José Conti. n6

Guerrico & Williams

JUDICIAL—CAMPO en LIN-

coln, en la mejor región de la alfalfa, 1.300 hectáreas divididas en 16 potreros, con 500 alfalfadas, 5 molinos, buena población, monte, etc., a 2 leguas de la estación Pasteur. Base pesos 180 la hectárea, pudiendo dejar pesos 80.000 oro en hipoteca.

EL MIERCOLES 12 de diciembre a las 3. Después detalles Pidan planos en nuestra casa B. Mitre 757—Guerrico y Williams. v20

Francisco Rayneli e hijo

CASA CENTRAL, VENEZUE-

la 2177. Mide 10 por 30. Sala, 4 piezas, chicanas, luz eléctrica, toda clase comodidades. Renta 120 pesos. Deben ver este lindo negocio. Liquidación. Base 7.850 pesos. Seña 8 o|o. Comisión 2 o|o.

EL DOMINGO 18 de noviembre, a las 3. Informes, Victoria 571. n11

CASA MODERNA, CALLE

Dungenes 108 y 12, Sala, vestíbulo, 4 piezas, cal. lindísima, adoquinado, toda comodidad. Tiene 7.500 pesos cédulas. Base pesos 8.000 con las cédulas. Seña 8 o|o. Comisión 2 o|o.

EL DOMINGO 18 de noviembre a las 4. Informes Victoria 571. n11

CASA MODERNA, BULE-

var San Juan 3450. Mide 10 por 30 varas, 6 piezas, chicanas luz eléctrica, baño, toda comodidad, adoquinado pago. Notable ubicación. A plazos. Liquidación. Base pesos 15.000. Seña 8 o|o. Comisión 2 o|o.

EL DOMINGO 18 de noviembre a las 3.30. Informes Victoria 571. n11

CASA DE RENTA — SALCE-

do 3544, al lado de la avenida Boedo. Mide 10 por 50, siete piezas, chicanas, adoquinado pago, toda comodidad. Renta 150 pesos. Es necesario ver este negocio. No hay otro mejor. Tiene 5.000 pesos cédulas. Urgente. Base $ 9.950 pesos con las cédulas. Seña 8 o|o. Comisión 2 o|o.

EL DOMINGO 18 de noviembre a las 5. n18

José Balocchio

JUDICIAL — CON RETASA

en Flores, 3 propiedades, en un lote, avenida Boyacá 695 esquina Méndez de Andés números 1974 al 82 y 2000, con adoquinado pago por ambas calles, edificado sobre un terreno que mide 9 metros 16 centímetros de frente al Oeste por 28 metros 90 centímetros a la calle Méndez de Andés, 30 metros 48 centímetros en el costado Sur y 12 metros 27 centímetros en su contrafrente al Este teniendo un salón de negocio, 2 salas, cocina en la esquina, y las otras dos casas tienen sala, dos piezas, etc.; por orden del señor juez doctor F. M. Colombres, secretaría del señor V. Gandulfo, juicio seguido por cobro de pesos, por don Juan Gando contra José Serra. Base 18.533.33 pesos.

EL DOMINGO 18 de noviembre a las 4 p. m. Allí. Datos, Reconquista número 144.

Peralta Martínez y Serna

CASAS

LA VIVIENDA PROPIA —

La casa que ofrecemos muy completa, dentro de sus proporciones, llenará el propósito, todo en ella, dentro de ella, sin que le falte otras ventajas, que tiene vecindario excelente, afirmado nuevo, eléctricos a la puerta y próximos pasos; todo en una palabra. Repúblicas 3787 y 3775. A 2 cuadras de Cabildo y 5 del parque Saavedra. Base, $ 27.000. Tiene 20.000 cédulas argentinas, que se darán a la par, devolviéndose lo amortizado.

HOY JUEVES 15 de noviembre, a las 3, en nuestra casa 320 San Martín 326. Terreno: 20 por 50 varas. Verja de mampostería y hierro. Jardines de mérito por sus plantas finas, arriates, fuente, glorieta, zarzos y decoraciones. Edificio con pórtico elegante, con gradas de mármol y columnas, sala, comedor, dos dormitorios principales, gran hall cubierto de cristales que puede ser un soberbio jardín de invierno, galería interna, baño instalado, despensa, gran estenio, 2 piezas en altos, cocina, antecocina, local de lavado y servicios sanitarios, antropino abierto al exterior otra pieza, garage y 2 piezas, gran gallinero con locales apropiados para crías diversas y muchos detalles de confort, que no apreciarán visitando la casa. Horas: 10 a 5. Tranvía más cómodo, el número 26 A. A., que pasa por el frente.—Peralta Martínez y Serna.

MOLINO "SANTA SOFIA"

En Lobería. Concedido por de Foulon. Amplias instalaciones y fuerza motriz servida por los arroyos Tamangueyú, Los Huesos y Las Mostazas, que allí se unen, con una caída de 5 1|2 metros. Buena casa-habitación y dependencias. En terreno de 28 hectáreas, pudiendo adquirirse mayor extensión si se desea. Base, $ 45.000. Mitad al contado y mitad por partes iguales a 1 y 2 años, con garantía hipotecaria y 7 o|o de interés.

EL MARTES 20 de noviembre, a las 3, en nuestra casa, 320 San Martín 326. Está situado en la chacra número 50, a una legua al SO. de la estación Tamangueyú (antigua Lobería), a 2 1|2 de la estación Lobería (nueva) y a 2 1|2 al S. del pueblo. En comunicación ferroviaria con Bahía Blanca. Necochea, la capital y todos los puntos intermedios. La producción media diaria no es menor de 150 fanegas. Los títulos de propiedad son perfectos. Seña, 8 o|o. Comisión, 2 o|o. Informes, planos y fotografías, en nuestras oficinas, 326 San Martín 326.—Peralta Martínez y Serna. n13

TERRENOS

FRENTE A LA ESTACION

Liniers. Los terrenos mejor situados. En la línea del F. C. O., cabecera de la 1a. sección de trenes eléctricos a plaza de Mayo. Obras que serán habilitadas antes de 8 meses. Cuatro terrenos preferidos, con adoquinados. A 50 mts. de los andenes y sobre el paso subterráneo a la calle Rivadavia, con doble vía de tranvía eléctrico No. 2. No hay allí nada más importante. Sin base.

EL DOMINGO 18 de noviembre a las 2 1|2 en los mismos terrenos. Terrenos: Esquina Viedma (adoquinada) y Bueras, 12 por 17 1|2 varas. Dos lotes frente a Viedma, de 10 v. por 37v50 uno y otro de 10 v. por 17v50 y un lote calle Guna (adoquinada) de 10 v. por 23. Los adoquinados se darán con los servicios al día. Se edifican barato y se tendrá o la mejor vivienda o la más segura renta. Peralta Martínez y Serna. n11

CAMPOS

CHACRA EN LUJAN. EN-

tre las estaciones Open-Door y Manzanares, F. C. P. Sobre el límite con Pilar. Una hora y media de la capital. Tierras de notoria riqueza, capaz de todos los cultivos intensivos. En dos lotes de 13 hectáreas y 7.890 metros cuadrados uno o de 9 hectáreas y 8.446 m. c. el otro. Opción y alsección. Base, $77 la hectárea.

EL JUEVES 22 de noviembre, a las 3 en nuestra casa, 320 San Martín 326. Parte de antiguos campos de Benítez, arrasada por el F. C. P., dista 72 cuadras líneas tecta de Open-Door y más o menos de Manzanares. Actualmente sembrada de maíz, trigo y hortalizas. Renta 35 $ la cuadra. La escuela dan Ernesto Benítez Linderos: al NO., Gómez; al SO. Franchi y señora de Benítez; al NE., señora de Aguilar y al SE. Burgos. Títulos perfectos. Escribanos, Nelson y La Plata y Oliver en Luján.—Peralta Martínez y Serna. v22

EN SAN ANTONIO DE ARE-

co. Judicial. Una chacra de 48 hectáreas, 25 áreas y 42 centiáreas, sobre la estación y el pueblo, lindando con el camino a Giles. Tierras riquísimas, especiales para quintas o granjas. Venta por orden del señor juez del departamento del centro de la provincia de Buenos Aires, doctor Raúl Aristegui, secretaría número 2. Testamentaría de don Vicente Candal. Base pesos 12.000.

EL MIERCOLES 21 de noviembre a las 3, en nuestra casa, 320 San Martín 326. Medidas y linderos: Es campo de forma regular y mide 8.000 metros en cada uno de sus cuatro costados, lindando al Norte con Cornelio C. Casco; al Oeste con Antonio Toni; al Este con el lote 6 de Nicolás Asiain y al Sur con el lote 4 de Carlos Bousquet. El comprador deberá entregar 10 o|o como seña y 5 o|o de comisión. Más datos a nuestra casa, 320 San Martín 326.—Peralta Martínez y Serna. n6

Saúl Z. Herrera

92—San Martín—92 U. T. 4-31 Avenida

CAMPO DE 2.500 HECTA-

reas, en Mendoza, dep. de San Carlos, denominado estancia Tierras Blancas (lote 5), de la gran estancia de 50.000 hectáreas de propiedad del Banco Español, con el que linda y lo divide en 3. tierra fértil y cruzada por varios arroyos en toda su extensión. Venta sin base, a tanto la hectárea, a liquidar en mejor postor. El campo en venta, es la mejor fracción que tiene la estancia Tierras Blancas, por sus lindos valles y tierra superior lo hacen el indicado para cualquier cultivo, como también para ganadería, por sus buenos pastos. La venta se efectúa libre de contrato e inquilino. A 80 minutos de la estancia a la estación San Carlos y a 3 horas de la capital de Mendoza. Pidan planos.

EL VIERNES 16 de noviembre, a las 4 p. m. En mi casa central, San Martín 92, 2o piso. n11

BASE 8.000 CEDULAS. Pre-

mosa casa central, Calle Rocamora 4500 esq. Yatay 2087, de 12,80x19 varas Edificio flamante, en cal. de regio estilo; consta de gran salón al frente, 2 salas con balcones Luis XV, baño, gran pieza en altos, cocina, comedor, w. c., tinajería de hierro, revoques imitación piedra, cloacas y adoquinado pago en sus frentes. 20 cédulas vs. Río de Janeiro y a 2 y 3 cuadras de Corrientes y Córdoba. Visítese de 9 a 11 y de 2 a 4. Llave en mano.

EL DGO. 18 de noviembre a las 4 p. m. (Allí). n11

LA CASA PARA VIVIR —

En Flores a 1 cuadra de Rivadavia y del subterráneo. Calle Ramón L. Falcón 3352. Base pesos 8.000 a plazos: el frente sala con balcones Luis XV, 4 dormitorios, comedor, baño y pieza de servicio, etc. Después detalles. Visítese de 9 a 12 a. m.

EL DOMINGO 18 de noviembre a las 5 p. m. Allí. v17

Carlos Piazza

PROPIEDAD MODERNA —

A plazos Artos 1063, casi esquina Rivera. Base 12.500 pesos. Edificio frente imitación piedra, 2 balcones, celosías metálicas, zaguán, cancel, sala, hall, 4 dormitorios, comedor, baño, cocina, pieza servicio, cielos rasos yeso,

EL BANCO HIPOTECARIO

Nacional.

EL DIA 26 de noviembre de 1917 a las 2 p. m. en su local calle 25 de Mayo número 245 (capital federal), un establecimiento de campo denominado Los Padres, ubicado en el partido de Luján, distante unas 3 leguas del pueblo del mismo nombre, 55 cuadras de la estación Cortinas del F. C. P. y a 1 1/2 legua de la estación C. Keen del F. C. C. A., compuesto de una superficie de 784 hectáreas, 55 áreas, 33 centiáreas 7.527 cts. 2 lindando: al NE. Pascual Terren, sucesión de Luis Corro, Lorenza Cano de Maisón, Juan Gratori, Juan Luchetti y Juan Daneri; al SE., José Motto, Ventura Acuña, Máximo Domínguez, al SO. Alejandro Rodríguez, Teófilo Fuster y Pedro Pelous y al NO., Mamerto Roteta, Martín Gerostegui y José M. Zubizar. N.o H.o 2910|12170. Serie L. Base 286.000 pesos. Hipoteca pesos 200.000. Deuda actual, pesos 176.685:595. Por mayores datos dirigirse al Banco.—LA PRENSA 6 de noviembre de 1917. n8

EL BANCO HIPOTECARIO

Nacional, rematará

EL DIA 20 de noviembre de 1917 a las 2 p. m. en su local calle 25 de Mayo número 245 (capital federal), una fracción de campo situada en el partido de Rauch, distante unos 7 kilómetros al NO. de la estación Espña del F. C. S., designada en un plano especial que se encuentra agregado al expediente, con el número 9, compuesta de una superficie total de 1402 hectáreas, 72 áreas, 08 centiáreas, y 24 dec. cds. Lindando: al NE. con Díaz Vélez; al SE. con Pío Prou; al SO. con el lote 6 y al NO. con los lotes 7 y 8, los dos últimos rumbos del plano citado. N.o H.o 3149|22356, serie C. H. A. 6 o|o. Base pesos 8.300. Hipoteca pesos 5.200. Deuda actual, pesos 4.998:208. Por mayores datos dirigirse al Banco.—LA PRENSA 6 de noviembre de 1917. n6

EL BANCO HIPOTECARIO

Nacional rematará

EL DIA 20 de noviembre de 1917 a las 3.15 p. m. en el local de su sucursal La Plata, una casa en esa ciudad en la diagonal 73, número 1961 esquina 42, compuesta de 4 habitaciones y dependencias, edificada en dos fracciones de terreno unidas que forman la totalidad del lote 1, manzana NN., sección 2a. La primera fracción se compone de 212 metros 22 dms. cds. o lo más o menos que resulte y la segunda fracción se compone de 261 metros 31 dms. cds. N.o H.o 2522|17973. Serie C. H. A. 6 por ciento. Base pesos 6.000. Hipoteca, pesos 3.800. Deuda actual, pesos 3.299:382.—LA PRENSA 6 de noviembre de 1917. n6

EL BANCO HIPOTECARIO

Nacional rematará

EL 20 de noviembre de 1917, a las 4 p. m. en el local del Banco de la Nación Argentina, en la ciudad de Dolores, una fracción de campo en el citado partido, designada en el plano especial que se encuentra agregado con el número 10, compuesta de 201 hectáreas, 06 áreas, 60 centiáreas, lindando: al NO. con Arnaldo Etchart; al NE. el lote 11; al SE. con Calmi, Casserini y Capelli y al SO. los lotes 7, 8 y 9. N.o H.o 2340|15928, serie C. H. A. 6 o|o. Base, pesos 24.100. Hipoteca, pesos 18.000. Deuda actual, pesos 16.326:095.—LA PRENSA 6 de noviembre de 1917. n6

EL BANCO HIPOTECARIO

Nacional rematará

EL DIA 20 de noviembre de 1917, a las 2.30 p. m., en el local de su sucursal La Plata, una casa y una quinta situadas en Bahía Blanca Grande, F. C. S., partido de Olavarría, a cuadra y media de la estación, edificada la casa en los lotes 1 al 5 de la manzana XV, compuestos de 50 metros de frente por 50 metros de fondo y la quinta designada con los números 11 al 15 de la manzana XIV, compuesta de 50 metros de frente por 50 metros de fondo, con los linderos generales, que da el plano especial agregado a los títulos. La superficie total de cada fracción es de 2.495 metros 00 dec. cds. deducida la ochava formada en la esquina de dichas fracciones. N.o H.o 2870|20013, 2a. ley 9155, 1a. serie. Base, pesos 4.200. Hipoteca, pesos 2.850. Deuda actual, pesos 2.706:233.—LA PRENSA, noviembre 6 de 1917. n6

EL BANCO HIPOTECARIO

Nacional rematará en su sucursal La Plata.

EL DIA 20 de noviembre de 1917, a las 2 p. m., una fracción de campo situado en el partido de Roque Pérez, antes Saladillo, designada en el plano firmado por los ingenieros Zacarías Caminos y Juan M. Figueredo, con el número 8, compuesta de una superficie de 24 hectáreas, 83 áreas, 66 centiáreas, 92 decímetros cuadrados; lindando: al NO. lote 3; al SO. lote 9; al SE., parte del 7; al NE. el 7. N.o H.o 3116-22214, serie C. H. A. 6 o|o. Base, pesos 8.260. Hipoteca, pesos 2.200. Deuda actual, pesos 2.012:050. Por mayores datos dirigirse al Banco.—LA PRENSA 6 de noviembre de 1917. n6

EL BANCO HIPOTECARIO

Nacional rematará en el local de su sucursal La Plata.

EL DIA 21 de noviembre de 1917, a las 2.45 p. m., un lote de campo ubicado en el paraje denominado colonia y pueblo Carlos A. Diehl, partido de Trenque Lauquen, designado como lote A de la quinta 154, compuesto de una superficie de 5 hectáreas, 29 áreas, 50 centiáreas; lindando: al NO. con terreno reservado para pueblo; al NE., con el lote B de su quinta; al SE. con el de la quinta 153. N.o H.o 3258|29513 serie K. Base, $ 2.000. Hipoteca, $ 1.000. Deuda actual, $ 647:078.—LA PRENSA, noviembre 7 de 1917. n7

EL BANCO HIPOTECARIO

Nacional rematará en el local de su sucursal Bahía Blanca.

EL DIA 20 de noviembre de 1917, a las 2 p. m., una fracción de terreno situado en el partido de Bahía Blanca, la cual es parte de la chacra 126, señalada en un plano especial con el número 2, compuesto de 66.951 metros 1125 centímetros cuadrados; lindando: al NO., parte de las chacras 124 y 125; al SO. la chacra 125; al SE. el lote 3 de Francisco Calongia; al NE. con el lote 4 de Apolinar Bañuelos, ambos de la misma chacra. No. Ho. 321|1219 serie C. H. A. 6 o|o. Base, $ 19.700. Hipoteca, $ 15.000. Deuda actual, $ 13.488:224.—LA PRENSA 7 de noviembre de 1917. n7

EL BANCO HIPOTECARIO

Nacional rematará en el local de su sucursal La Plata.

EL DIA 21 de noviembre, de 1917, a las 2.30 p. m., una casa en esa ciudad, calle 10 número 1178, compuesta de 12 habitaciones y demás dependencias, edificada en terreno de 400 metros cuadrados. La deuda por construcción de cloacas es por cuenta del comprador desde la aprobación del remate. No. Ho. 627|2593, serie C. H. A. 6 o|o. Base, $ 15.000. Hipoteca, $ 10.000. Deuda actual, $ 15.605:081. Por mayores datos dirigirse al Banco.—LA PRENSA 7 de noviembre de 1917. n7

EL BANCO HIPOTECARIO

Nacional rematará en su sucursal La Plata.

EL DIA 21 de noviembre de 1917, a las 2 p. m., una casa en el pueblo Mones Cazón, partido de Pehuajó, a saber: primera, en la calle avenida Ramos Mejía esquina avenida Sarmiento s|n, constante de 2 salas para negocio, 7 dormitorios y dependencias. La segunda, se halla a continuación de la anterior en la misma avenida entre Sarmiento y Nicolás Avellaneda s|n, compuesta de 2 salones al frente, 12 habitaciones y dependencias; estas casas se hallan edificadas en terreno de 1.726 metros 40 decímetros cuadrados. No. Ho. 2855|9586, 2a. ley número 9155, 12. serie. Base pesos 12.000. Hipoteca, pesos 12.000. Deuda actual, pesos 11.200:464. Por mayores datos, dirigirse al Banco.—LA PRENSA, 7 de noviembre de 1917. n7

EL BANCO HIPOTECARIO

Nacional rematará en el local de su sucursal La Plata.

EL DIA 21 de noviembre de 1917, a las 2.45 p. m., una casa situada en esa ciudad, calle 49 número 483 y 485, compuesta de 7 habitaciones y dependencias, edificada en terreno de 7.05 metros de frente al SE. por 23.90 metros de fondo según título y según perito del Banco, la superficie es de 168.50 metros. La deuda por construcción de aflrmados corre por cuenta del comprador desde la aprobación del remate.

N.o H.o 2758|19120. Serie C. H. A. 6 o|o. Base pesos 12.000. Hipoteca, pesos 7.600. Deuda actual, pesos 7.719:034.—LA PRENSA, noviembre 12 de 1917. n12

EL BANCO HIPOTECARIO

Nacional, rematará en el local de su sucursal La Plata.

EL DIA 26 de noviembre de 1917, a las 2.30 p. m. una casa situada en esa ciudad calle 26, número 1432, constante de 2 habitaciones y demás dependencias, edificada en terreno de 10 metros de frente al SO. por 43.30 metros de fondo o sean 433 metros cuadrados.

N.o H.o 1530|9052. Serie C. H. A. 6 o|o. Base pesos 1.900. Hipoteca, pesos 1.000. Deuda actual, pesos 921:9912.—LA PRENSA 13 de noviembre de 1917. n13

EL BANCO HIPOTECARIO

Nacional, rematará en el local de su sucursal La Plata.

EL DIA 27 de noviembre de 1917 a las 2.45 p. m. una casa situada en esa ciudad, calle 44, número 825, constante de 5 habitaciones y dependencias, edificada en terreno de 300 metros cuadrados. La deuda por construcción de aflrmados correrá por cuenta del comprador desde la aprobación del remate.

N.o H.o 2737|18978. Serie C. H. A. 6 o|o. Base pesos 5.500. Hipoteca, pesos 2.500. Deuda actual pesos 2.073:211.—LA PRENSA, 13 de noviembre de 1991. n13

EL BANCO HIPOTECARIO

Nacional, rematará en el local de su sucursal La Plata.

EL DIA 27 de noviembre de 1917, a las 2.15 p. m., una casa situada en esa ciudad, calle 58 esquina a la diagonal 70, números 800 y 832, constante de 4 habitaciones, un galpón y demás dependencias, compuesto su terreno de 416 metros 75 centímetros cuadrados. La deuda por construcción de aflrmados y cloacas es por cuenta del comprador desde la aprobación del remate.

N.o H.o 2632|18231. Serie C. H. A. 6 o|o. Base pesos 10.300. Hipoteca pesos 4.000. Deuda actual, pesos 3.796:818.—LA PRENSA 13 de noviembre de 1917. n13

EL BANCO HIPOTECARIO

Nacional rematará en el local de su sucursal La Plata.

EL DIA 28 de noviembre de 1917, a las 2 p. m., dos chacras ubicadas en el partido de Villarino, inmediatas a la estación Sayhueque (F. C. S.), designadas con los números 474 y 456, en el plano levantado por los ingenieros Herrera Hnos., compuesta la primera de 80 hectáreas, 14 áreas, 08 centiáreas, 9.375 mm. y la segunda de 89 hectáreas, 60 áreas, lo que forma una superficie total de 169 hectáreas, 74 áreas, 98 centiáreas y 5.375 mm., lindando: la primera fracción: al NE., con el doctor Horacio Calderón y Adolfo Villate (hijo); al SE. la chacra 473; al SO., la 457 y al NO. con parte de la 456. La segunda fracción linda: al NE. con Calderón y Villate; al SE. con las chacras 474 y 457; al SO., la 455; al O., la vía del ferrocarril del Sud en medio con la chacra 475 y al NO. con terrenos de quinta. Los rumbos NE. y SE. de la chacra 474 cuyo al NO. de la chacra 456 son calle en medio. N.o H.o 1583|7842. Serie C. H. A. 6 o|o. Base, $ 6.000. Hipoteca, pesos 3.400. Deuda actual, $ 3.037:333.—LA PRENSA, noviembre 14 de 1917. n14

EL BANCO HIPOTECARIO

Nacional, rematará en su sucursal La Plata.

EL DIA 29 de noviembre de 1917 a las 3 p. m. una casa y un lote de terreno situados en la ciudad de La Plata, la casa en la calle 15, número 700, esquina 46, compuesta de 6 habitaciones y demás dependencias, edificada en terreno de 300 metros cuadrados y el terreno se designa en el plano general con el número 8 de la manzana R, R, sección 2.a y se compone de 20 metros de frente por 40 metros de fondo o sean 800 metros cuadrados.

N.o H.o 580|2851. Serie C. H. A. 6 o|o. Base pesos 10.200. Hipoteca pesos 8.000. Deuda actual pesos 7.800:247. Por mayores datos dirigirse al Banco—LA PRENSA 15 de noviembre de 1917. n15

EL BANCO HIPOTECARIO

Nacional, rematará en el local de su sucursal La Plata.

EL DIA 27 de noviembre de 1917, a las 2.15 p. m., una casa situada en esa ciudad, calle 49 esquina a la diagonal 70, números 800 y 832, constante de 4 habitaciones, un galpón y demás dependencias, compuesto su terreno de 416 metros 75 centímetros cuadrados. La deuda por construcción de aflrmados y cloacas es por cuenta del comprador desde la aprobación del remate.

N.o H.o 2632|18231. Serie C. H. A. 6 o|o. Base pesos 10.300. Hipoteca pesos 4.000. Deuda actual, pesos 3.796:818.—LA PRENSA 13 de noviembre de 1917. n13

EL BANCO HIPOTECARIO

Nacional rematará en el local de su sucursal La Plata.

EL DIA 29 de noviembre de 1917, a las 2 p. m., una chacra ubicada en el partido de Villarino, inmediatas a la estación Sayhueque (F. C. S.), designadas con los números 474 y 456, en el plano levantado por los ingenieros Herrera Hnos., compuesta la primera de 80 hectáreas, 14 áreas, 08 centiáreas, 9.375 mm. y la segunda de 89 hectáreas, 60 áreas, lo que forma una superficie total de 169 hectáreas, 74 áreas, 98 centiáreas y 5.375 mm., lindando: la primera fracción: al NE., con el doctor Horacio Calderón y Adolfo Villate (hijo); al SE. la chacra 473; al SO., la 457 y al NO. con parte de la 456. La segunda fracción linda: al NE. con Calderón y Villate; al SE. con las chacras 474 y 457; al SO., la 455; al O., la vía del ferrocarril del Sud en medio con la chacra 475 y al NO. con terrenos de quinta. Los rumbos NE. y SE. de la chacra 474 cuyo al NO. de la chacra 456 son calle en medio. N.o H.o 1583|7842. Serie C. H. A. 6 o|o. Base, $ 6.000. Hipoteca, pesos 3.400. Deuda actual, $ 3.037:333.—LA PRENSA, noviembre 14 de 1917. n14

EL BANCO HIPOTECARIO

Nacional, rematará en su sucursal La Plata.

EL DIA 29 de noviembre de 1917 a las 3 p. m. una casa y un lote de terreno situados en la ciudad de La Plata, la casa en la calle 15, número 700, esquina 46, compuesta de 6 habitaciones y demás dependencias, edificada en terreno de 300 metros cuadrados y el terreno se designa en el plano general con el número 8 de la manzana R, R, sección 2.a y se compone de 20 metros de frente por 40 metros de fondo o sean 800 metros cuadrados.

N.o H.o 580|2851. Serie C. H. A. 6 o|o. Base pesos 10.200. Hipoteca pesos 8.000. Deuda actual pesos 7.800:247. Por mayores datos dirigirse al Banco.—LA PRENSA 15 de noviembre de 1917. n15

EL BANCO HIPOTECARIO

Nacional rematará en el local de su sucursal La Plata.

EL DIA 28 de noviembre de 1917, a las 2 p. m., dos chacras ubicadas en el partido de Villarino, inmediatas a la estación Sayhueque (F. C. S.), designadas con los números 474 y 456, en el plano levantado por los ingenieros Herrera Hnos., compuesta la primera de 80 hectáreas, 14 áreas, 08 centiáreas, 9.375 mm. y la segunda de 89 hectáreas, 60 áreas, lo que forma una superficie total de 169 hectáreas, 74 áreas, 98 centiáreas y 5.375 mm., lindando: la primera fracción: al NE., con el doctor Horacio Calderón y Adolfo Villate (hijo); al SE. la chacra 473; al SO., la 457 y al NO. con parte de la 456. La segunda fracción linda: al NE. con Calderón y Villate; al SE. con las chacras 474 y 457; al SO., la 455; al O., la vía del ferrocarril del Sud en medio con la chacra 475 y al NO. con terrenos de quinta. Los rumbos NE. y SE. de la chacra 474 cuyo al NO. de la chacra 456 son calle en medio. N.o H.o 1583|7842. Serie C. H. A. 6 o|o. Base, $ 6.000. Hipoteca, pesos 3.400. Deuda actual, $ 3.037:333.—LA PRENSA, noviembre 14 de 1917. n14

EL BANCO HIPOTECARIO

Nacional, rematará en su sucursal La Plata.

EL DIA 29 de noviembre de 1917 a las 3 p. m. una casa y un lote de terreno situados en la ciudad de La Plata, la casa en la calle 15, número 700, esquina 46, compuesta de 6 habitaciones y demás dependencias, edificada en terreno de 300 metros cuadrados y el terreno se designa en el plano general con el número 8 de la manzana R, R, sección 2.a y se compone de 20 metros de frente por 40 metros de fondo o sean 800 metros cuadrados.

N.o H.o 580|2851. Serie C. H. A. 6 o|o. Base pesos 10.200. Hipoteca pesos 8.000. Deuda actual pesos 7.800:247. Por mayores datos dirigirse al Banco.—LA PRENSA 15 de noviembre de 1917. n15

EL BANCO HIPOTECARIO

Nacional, rematará en el local de su sucursal La Plata.

EL DIA 29 de noviembre de 1917, a las 2 p. m., una casa situada en esa ciudad, calle 58 esquina a la diagonal 70, números 800 y 832, constante de 4 habitaciones, un galpón y demás dependencias, compuesto su terreno de 416 metros 75 centímetros cuadrados. La deuda por construcción de aflrmados y cloacas es por cuenta del comprador desde la aprobación del remate.

N.o H.o 2632|18231. Serie C. H. A. 6 o|o. Base pesos 10.300. Hipoteca pesos 4.000. Deuda actual, pesos 3.796:818.—LA PRENSA 13 de noviembre de 1917. n13

EL BANCO HIPOTECARIO

Nacional rematará en el local de su sucursal La Plata.

EL DIA 29 de noviembre de 1917, a las 2.15 p. m., un lote de terreno situado en el partido de Vicente López, a inmediaciones de la estación B. Mitre, señalado en un plano especial con el número 5 de la manzana 5, compuesto de 28.19 metros de frente al SE. por 41.30 metros de fondo; lindando: al NE., calle en medio lote 3, manzana 9; al SO. calle en medio manzana 14; al NO., lote 4 y al NE., lote 6.

N.o H.o 3096|29107. Serie L. Base pesos 3.000. Hipoteca, pesos 1.600. Deuda actual pesos 1.870:583.—LA PRENSA 15 de noviembre de 1917. n16

SUCURSAL BAHIA BLANCA

EL BANCO HIPOTECARIO

Nacional rematará en su local, 25 de Mayo número 245 (capital federal), el día 15 de noviembre de 1917, a las 2 p. m., un campo ubicado en el partido de Villarino, inmediaciones de la estación Médanos, sobre la estación Mascota, colonia Los Alfalfares, formado por las fracciones A del lote 53 y el lote 56. La fracción A, mide 1.318 metros al NO., 1.140 metros en el NE., 1.226 metros en el SE. y 1.159.30 metros al SO., o sea, en total, una superficie de 150 hectáreas, 47 áreas, 50 centiáreas, 46 dec. cds.; lindando: al NO., con la fracción B, parte de la fracción B, del lote 49; al NE. con la fracción B, del mismo lote 53; al SE., con parte del lote 54, al SO. con el lote 54. El lote 56, mide 2.157 metros al NO., 1.003 mts. al NE., 1.305 mts. al SE. (primera línea) y 923 mts. en la otra línea del mismo lado SE. y 1.002 mts. en el SO. o sean 195 hectáreas, 35 áreas, 99 centiáreas, 39 dec. cds.; lindando: al NO., con las fracciones A y B del lote 53; al NE. con el lote 57; al SE., en la primera línea con el lote 59 y en la segunda línea con el lote 60 y al SO. con parte del lote 55. Las dos fracciones forman, en conjunto, una superficie de 354 hectáreas, 83 áreas, 49 centiáreas y 85 decímetros cuadrados, todas alfalfadas; contienen poblaciones de barro y hierro, alambrados, pozo con molino pequeño y tanque australiano en cada potrero. N.o H.o 3571|18823, serie C. H. A. 6 o|o. Base, $ 73.000. Hipoteca, $ 42.000. Deuda actual, $ 39.566:588.

Por mayores datos dirigirse al Banco.—LA PRENSA, 10 de noviembre de 1917. n1

EL DIA 16 DE NOVIEMBRE

de 1917 a las 2.15 p. m. el Banco Hipotecario Nacional rematará en el local de su Sucursal Bahía Blanca una casa ubicada en la manzana C. de la quinta No. 213 del pueblo de Bahía Blanca, calle O'Higgins No. 651, edificada en terreno de 502.66 m. c., compuesta de 4 piezas, cocina, baño, w. c., etc. Base $ 6.100. Hipoteca $ 4.000—Deuda actual, $ 3.658:274. N.o H.o 36|4617. C. H. A. 6 o|o. — LA PRENSA, noviembre 2 de 1917. n2

EL BANCO HIPOTECARIO

Nacional rematará

EL DIA 22 de noviembre de 1917, a las 2 p. m., en el local de su sucursal Bahía Blanca, tres lotes de terreno con lo en ellos edificado, señalados éstos con los números 52 y 54 de la calle Caseros, del paraje denominado Villa Mitre. Estos lotes están señalados con los números 46, 41 y 42 de la manzana 9, en el plano de subdivisión de dicha villa, están unidos y se componen cada uno de 5.66 metros de frente al SO. por 64 metros de fondo, lo que forma una superficie en conjunto de 1.402 metros 08 decímetros cuadrados; lindando en conjunto: al SO., calle Caseros; al SE., con el lote 1; al NE. los lotes 23, 24 y 25 y al NO. los lotes 34, 35 y 39. El edificio se divide en cuatro departamentos compuestos de 2 piezas y cocina cada uno. N.o H.o 2445|15945, serie C. H. A. 6 o|o. Base, $ 6.000. Hipoteca, $ 6.000. Deuda actual $ 5.615 con 76 milésimos.—LA PRENSA 8 de noviembre de 1917. n8

EL BANCO HIPOTECARIO

Nacional, rematará a requerimiento judicial.

EL DIA 27 de noviembre de 1917, a las 2 p. m., en su local, calle 25 de Mayo número 245 (capital federal), 27 fracciones de campo ubicadas en la sección 3a. del pueblo de Puan, entre las estaciones Algarrobo (F. C. S.) y Berraondo (F. C. B. A. al P.), distante como 6 leguas de la primera y 10 de la segunda; estas fracciones forman parte del lote 108 y tienen por linderos los que se especifican en el plano de división confeccionado por el agrimensor señor Bmé. Tapia, que corre agregado al expediente, a saber:

Fracción 1. Lotes 1, 2 y 3. Superficie, 250 hectáreas. Préstamo, $ 8.100. Deuda actual, pesos 7.525:225. Base de venta, $ 12.000.

Fracción 2. Lotes 4, 5, 6, 7 y 8. Superficie 250 hectáreas. Préstamo, $ 7.700. Deuda actual, $ 7.153:607. Base de venta, pesos 11.400.

Fracción 3. Lotes 9, 10, 11, 12 y 13. Superficie, 250 hectáreas. Préstamo, $ 7.700. Deuda actual, $ 7.153:607. Base de venta, pesos 11.400.

Fracción 4. Lotes 14 al 18. Superficie, 248 hectáreas, 50 áreas. Préstamo, $ 7.700. Deuda actual, $ 7.153:607. Base de venta, pesos 11.400.

Fracción 5. Lotes 19 al 22 y 53 al 56. Superficie, 397 hectáreas. Préstamo, $ 12.300. Deuda actual, $ 11.427:190. Base de venta, pesos 18.100.

Fracción 6. Lotes 23 al 25 y 50 al 52. Superficie, 300 hectáreas. Préstamo, $ 9.300. Deuda actual, $ 8.640:071. Base de venta, pesos 13.700.

Fracción 7. Lotes 26 al 28 y 47 al 49. Superficie, 300 hectáreas. Préstamo, $ 9.300. Deuda actual, $ 8.640:071. Base de venta, pesos 13.700.

Fracción 8. Lotes 29 al 32 y 43 al 46. Superficie, 400 hectáreas. Préstamo, $ 12.400. Deuda actual, $ 11.520:094. Base de venta, pesos 18.300.

Fracción 9. Lotes 33 al 35 y 40 al 42. Superficie, 300 hectáreas. Préstamo, $ 9.300. Deuda actual, $ 8.640:071. Base de venta, pesos 13.700.

Fracción 10. Lotes 36 al 39. Superficie, 300 hectáreas. Préstamo, $ 10.100. Deuda actual, $ 9.383:302. Base de venta, $ 14.900.

Fracción 11. Lotes 69 al 72. Superficie, 300 hectáreas. Préstamo, $ 10.100. Deuda actual, $ 9.383:302. Base de venta, pesos 14.900.

Fracción 12. Lotes 66 al 68 y 73 y 74. Superficie, 200 hectáreas. Préstamo, $ 9.600. Deuda actual, $ 8.915:782. Base de venta, pesos 14.200.

Fracción 13. Lotes 62 al 64 y 75 y 76. Superficie, 400 hectáreas. Préstamo, $ 12.900. Deuda actual, $ 11.984:014. Base de venta, pesos 19.100.

Fracción 14. Lotes 1|2 60, 61, 77, 78 y 79. Superficie, 300 hectáreas. Préstamo, pesos 9.700. Deuda actual, $ 9.011:686. Base de venta, $ 14.300.

Fracción 15. Lotes 59 1|2, 60 y 80 al 82. Superficie, 300 hectáreas. Préstamo, $9.700. Deuda actual, $ 9.011:687. Base de venta, pesos 14.300.

Fracción 16. Lotes 57, 58 y 83 al 86. Superficie, 397 hectáreas. Préstamo, 12.300 $. Deuda actual, $ 11.891:710. Base de venta, pesos 18.900.

Fracción 17. Lotes 87 al 90 y 121 al 124. Superficie, 397 hectáreas. Préstamo, pesos 12.300. Deuda actual, $ 11.427:190. Base de venta, $ 18.100.

Fracción 18. Lotes 91 al 93 y 118 al 120. Superficie, 300 hectáreas. Préstamo, $ 9.300. Deuda actual, $ 8.640:071. Base de venta, pesos 13.700.

Fracción 19. Lotes 94 al 96 y 115 al 117. Superficie, 300 hectáreas. Préstamo, $ 9.300. Deuda actual, $ 8.640:071. Base de venta, pesos 13.700.

Fracción 20. Lotes 97 al 100 y 111 al 114. Superficie, 400 hectáreas. Préstamo, $ 12.400. Deuda actual, $ 11.520:094. Base de venta, pesos 18.300.

Fracción 21. Lotes 101 al 103 y 108 al 110. Superficie, 300 hectáreas. Préstamo, $ 9.300. Deuda actual, $ 8.640:071. Base de venta, pesos 13.700.

Fracción 22. Lotes 104 al 107. Superficie, 200 hectáreas. Préstamo, $ 10.100. Deuda actual, $ 9.383:302. Base de venta, pesos 14.900.

Fracción 23. Lotes 125 al 129. Superficie, 248 hectáreas, 50 áreas. Préstamo, $ 7.700. Deuda actual, $ 7.153:607. Base de venta, pesos 11.400.

Fracción 24. Lotes 130 al 134. Superficie, 250 hectáreas. Préstamo, $ 7.700. Deuda actual, $ 7.153:607. Base de venta, pesos 11.400.

Fracción 25. Lotes 135 al 139. Superficie, 250 hectáreas. Préstamo, $ 7.700. Deuda actual, $ 7.153:607. Base de venta, pesos 11.400.

Fracción 26. Lotes 140 al 143. Superficie, 250 hectáreas. Préstamo, $ 8.100. Deuda actual, $ 7.525:223. Base de venta, pesos 12.000.

Fracción 27. Lote 144. Superficie, 1.783 hectáreas, 1050 m. c. Préstamo, $ 60.200. Deuda actual $ 55.022:199. Base de venta, pesos 89.000.—No. Ho. 171|10612 (división), serie C. H. A. 6 o|o. Por mayores datos, dirigirse al Banco. — LA PRENSA, 13 de noviembre de 1917. n13

SUCURSAL CORDOBA

(Calle San Jerónimo esquina Chacabuco)

EL BANCO HIPOTECARIO

Nacional rematará sobre la misma propiedad.

EL DIA 15 de noviembre de 1917, a la 1.30 p. m., una casa y terreno ubicada en la manzana Núm. 47, de Villa María, departamento Tercero Abajo, provincia de Córdoba, midiendo el terreno 14 metros 723 milímetros de frente por 43.30 metros de fondo; lindando: al O., con la calle Corrientes; al E., con derechos de los señores Joaquín Pereyra y Marcelino Arregui; al N., con Benigno Nimo y al S., con Magdalena Cipollini. N.o H.o 912|19854. serie C. H. A. 6 o|o. Base, $ 6.000. Hipoteca, pesos 5.000. Deuda actual, pesos 5.243:810. Por mayores datos, dirigirse al Banco.—LA PRENSA, 15 de noviembre de 1917. n15

EL BANCO HIPOTECARIO

Nacional, rematará a requerimiento judicial.

EL DIA 27 de noviembre de 1917, a las 2 p. m. en el local de su sucursal Córdoba, un campo con todas sus mejoras, ubicado en la pedanía General Mitre, departamento Totoral, provincia de Córdoba, compuesto de una superficie de 3.419 hectáreas, 91 áreas; lindando: al N., con herederos de Bienvel Torres y Cabrera y Blas Narvaja; al E., con sucesores de Ignacio Videla; al S., con Francisco Díaz y al O., con de Lizs, Ventura Cardoso y Carlos Frías.

N.o H.o 105|5667. Serie C. H. A. 6 o|o. Base, pesos 41.000. Hipoteca, pesos 35.000. Deuda actual, pesos 32.009:893.—LA PRENSA, 13 de noviembre de 1917. n13

EL BANCO HIPOTECARIO

Nacional rematará en su sucursal Córdoba

EL DIA 28 de noviembre, de 1917, a las 2 p. m., una casa situada en Córdoba, en la esquina o ángulo SE. que forman las calles Constitución, hoy Rosario de Santa Fe y General Alvear, edificada de altos y bajo, con frente sobre la primera de dichas calles, edificada en terreno de 10.50 metros de frente por 45.72 metros de fondo a la calle General Alvear, con varios martillos a su favor en el costado O. formando una superficie total de 397 metros cuadrados, más o menos. Lindando: al S. con la calle denominada hoy Rosario de Santa Fe; al E. con la calle Alvear; al N. con el Dr. Luis M. Allende y al O. con propiedad de los señores Acosta y sucesión de Francisco Espinosa.—No. Ho. 1176|22.426, serie L. Base, $ 72.000. Hipoteca, 50.000 $. Deuda actual, $ 53.471:324. Por mayores datos dirigirse al Banco. — LA PRENSA 14 de noviembre de 1917. n14

EL BANCO HIPOTECARIO

Nacional rematará en el local de su sucursal San Luis.

EL DIA 29 de noviembre de 1917 a las 10 a. m. en el local de su sucursal San Luis, un campo ubicado en el departamento Chacabuco, partido de Larca, lugar denominado Bañado de Uspara, compuesto de una superficie de 822 hectáreas, 53 áreas, 74 centiáreas; lindando: al N. con Adolfo Cortés o Camilo Gutiérrez; al S., con terreno de la estanzuela, de los señores Levingston; al E. con Justino González, antes Beatriz Quiroga de Escudero, Venancio Escudero y José Rosario Aguilera y al O. con Juan Luis Gutiérrez. No. Ho. 198|17635, serie C. H. A. 6 o|o. Base, $ 7.100. Hipoteca, pesos 6.000. Deuda actual, $ 5.656:084. —LA PRENSA 8 de noviembre de 1917. n8

EL BANCO HIPOTECARIO

Nacional rematará, a requerimiento judicial.

EL DIA 26 de noviembre de 1917 a las 10 a. m. en el local de su sucursal San Luis, una casa en esa ciudad, calle Ayacucho número 421, compuesta de 4 habitaciones y dependencias, edificada en terreno de 19 metros, 228 milímetros de frente por 43 metros 890 milímetros de fondo, o sea una superficie total de 843 metros 91 decímetros cuadrados.

N.o H.o 460|28698. Serie L. Base pesos 3.500. Hipoteca, pesos 3.500. Deuda actual, pesos 2.141:544.—LA PRENSA, 12 de noviembre de 1917. n12

SUCURSAL PARANA

EL BANCO HIPOTECARIO

Nacional, rematará

EL DIA 23 de noviembre de 1917, a las 2 p. m. en su local calle 25 de Mayo número 245 (capital federal), un campo de isla, ubicado en el departamento Gualeguay, distrito octavo, distante como a nueve leguas de la ciudad de Gualeguay, compuesto de una superficie de 3.000 hectáreas, contenido una casa de buena construcción, etc., lindando: con el Río Paraná Pavón, al S., con campo fiscal y los señores Vicente M. y Tomás Zumeldi, arroyo Tala en medio; al E., con los mismos señores Zumeldi y al O., Buca amojonada en medio con campo fiscal. N.o H.o 60|3645. Serie C. H. A. 6 o|o. Base pesos 63.000. Hipoteca pesos 50.000. Deuda actual, pesos 54.430:326. Por mayores datos dirigirse al Banco.—LA PRENSA, 9 de noviembre de 1917. n9

EL BANCO HIPOTECARIO

Nacional rematará en el local del Banco de la Nación Argentina en Gualeguay, calle San Antonio esquina Uruguay.

EL DIA 26 de noviembre de 1917, a las 9 a. m., las siguientes propiedades:

LOTE 1: Casa en la ciudad de Gualeguay, ubicada en la calle Maipú y Rosario Tala, compuesta de un salón, 4 habitaciones, 1 cuarto de servicio y dependencias, edificada en terreno de 1.161 metros 72 centímetros cuadrados; lindando: al N., calle Maipú; al S., Santiago Raggio; al E., Badaracco Hermanos y O. calle Rosario Tala.

LOTE 2: Ubicada en el primer cuartel, compuesta de 4 habitaciones y dependencias, edificada en terreno de 1344 metros 62 centímetros cuadrados. Lindando: al N., Francisco Cadario; al S. calle sin nombre; al E., calle San Martín y al O., con menores Casenave.

Lote 1. Base de venta 5.500 pesos. Hipoteca pesos 5.500. Deuda actual, pesos 4.809:286.

Lote 2. Base de venta, pesos 2.500. Hipoteca, pesos 2.500. Deuda actual, pesos 2.186:039.

N.o H.o 1199|30269 (división). Serie L.—LA PRENSA, noviembre 12 de 1917. n13

EL BANCO HIPOTECARIO

Nacional rematará en el local del Banco de la Nación Argentina en Gualeguay, calle San Antonio esquina Uruguay.

EL DIA 27 de noviembre de 1917, a las 9 a. m., las siguientes propiedades:

LOTE 1: Casa edificada en terreno de 482 metros 92 centímetros cuadrados, compuesta de 5 habitaciones y dependencias, situada en la calle San Martín número 237 de la ciudad de Gualeguay; lindando: al N. con el lote 2; al E. con Pedro Olloquiegui; al S., con Benito de Grucci y al O., con la calle San Martín.

LOTE 2: Otra casa en la misma ciudad en la calle San Martín esquina Nogoyá, compuesta de 5 habitaciones, cochera y dependencias, edificada en terreno de 687 metros cuadrados; lindando: al N., calle Nogoyá, al E. con Pedro Olloquiegui; al S., con el lote 1 y al O., con la calle San Martín.

Lote 1. Base pesos 5.400. Hipoteca 5.300. Deuda actual 4.624:403

Lote 2. Base 6.600. Hipoteca, pesos 5.700. Deuda actual, pesos 4.984:169.

N.o H.o 1194|30226 (división). Serie L.—LA PRENSA, 13 de noviembre de 1917. n13

SUCURSAL SAN JUAN

EL BANCO HIPOTECARIO

Nacional rematará en el local de su sucursal San Juan.

EL DIA 16 de noviembre de 1917, a las 3 a. m. una casa situada en la calle Santa Fe número 1825, de esa ciudad, compuesta de varias piezas y demás dependencias, edificada en terreno de 300 metros, 20 centímetros cuadrados. N.o H.o 100|4144. Serie C. H. A. 6 o|o. Base, $ 5.400. Hipoteca, pesos 3.100. Deuda actual, 3.835:182 pesos.—LA PRENSA 7 noviembre de 1917. n3

SUCURSAL Sgo. DEL ESTERO

EL BANCO HIPOTECARIO

Nacional rematará en el local de su sucursal Santiago.

EL DIA 22 de noviembre de 1917 a las 10 a. m. una casa ubicada en esa ciudad, calle 25 de Mayo 339, compuesta de 8 piezas y dependencias, edificada en terreno de 12.99 metros por 24 metros 248 milímetros N.o H.o 230|31178. Serie L. Base pesos 8.700. Hipoteca pesos 5.000. Deuda actual, pesos 4.372:078.—LA PRENSA 6 de noviembre de 1917. n6

SUCURSAL MENDOZA

(Calle Rivadavia núm. 165)

EL BANCO HIPOTECARIO

Nacional rematará

EL DIA 23 de noviembre de

M. Villar Sáenz Peña y Vidal

JUDICIAL — CAMPO EN Olavarría, 1.134 hectáreas, 88 áreas y 46 centiáreas. En el departamento Río IV, pedanía de Las Achiras, colonia Lucas González. Un magnífico lote Campo apto para todo cultivo. Cruzado por el ramal Ferrero de Villa Mercedes a Río IV, F. C. P. Lindando parte con el ejido del pueblo y estación Buen. Orden del señor juez de primera instancia doctor Meléndez, secretaría doctor Delhez. Juicio: Sociedad Crédito Territorial Argentino contra Josefina González de Solcuad, por cobro de pesos. (A propuesta de parte). Base 2/3 partes de su tasación pesos 24.218 m|n.

EL DOMINGO 25 de noviembre a las 3 p. m., en el hotel de los señores Brioni y Rodini (Sampacho). Comprenden 13 chacras designadas con los números 61, 62, 64, 65, 67, 68, 69, 70, 71, 72 y 74. Linderos: La chacra 74 con el ejido del pueblo Buen, linda al N., con la 73, al E. con las 56 al S. con la 59 y al O. con el pueblo. El resto linda al N. con las chacras 62, 63, 60 y 61, al E. con la 61 y 73; al S. con las 67, 68, 69, 90, 91, 92 y 93, y al O. con el F. C. P. Condiciones generales: Campo con pequeñas ondulaciones, con buena capa superficial de tierra vegetal. Agua, quinc. Apto para agricultura y especial para alfalfa. Pastos de buena calidad. Pisitos. Seña 8 o|o, a cuenta de precio. Comisión 2 o|o. Informes a la secretaría indicada. Palacio de Justicia 5.o piso o a nuestra casa, Victoria 599 esquina Perú. Buenos Aires. n10

JUDICIAL — 497 HECTA- reas, en el ejido de Santa Rosa de Toay, F. C. O. capital de la gobernación de la Pampa. Divididas en 2 lotes. El primero compuesto de las chacras números 171 y 172, unidas que tienen 101 hectáreas, situadas a 1.000 metros de la estación Toay y las números 3, 10, 17 y 19 de la colonia Agrícola San Antonio, situada en la sección II, fracción D, lote 22, unidas también, compuestas en conjunto de 396 hectáreas. Orden del señor juez de primera instancia doctor Klappenbach, secretaría doctor Esnecbe. Juicio: Ernesto A. Bunge y Born contra M. Gómez, Ortiz y Cía., por cobro de un crédito hipotecario. Base 2|3 partes de su tasación, de las chacras números 171 y 172 pesos 6.566.66 y de los números 3, 10, 17 y 19, pesos 9.000 m|n.

EL SABADO 24 de noviembre a las 4 p. m., en nuestro salón de ventas, Victoria 599 esquina Perú. Linderos: Las chacras 171 y 172 lindan al NE., calle en medio con las números 194 y 195, al SO. con la vía del F. C. P. (línea E. B. R. H. O.) y por el NO., calle en medio con las números 192 y 193. Las chacras números 2 y 10, lindan al N. con las chacras del ejido de Toay, al S. con las números 18 y 19, al E. con las números 3 y 11 y al O. con las números 1 y 9. La número 19 linda al N. con la chacra número 10, al S. con la número 32, al E. con la número 20 y al O. con la número 18. La número 17, linda al N. con la 9, al S. con la número 30, al E. con la 18 y al O. con el lote 21 de la sección II, fracción D. Mejoras: Cada chacra está alambrada con sus 4 costados. Las chacras 171 y 172 tienen 7 poblaciones, entre ellas, una con edificio de material de 6 piezas, paredes revocadas, tirantes, puertas y ventanas y la número 19, tiene una población de 2 piezas y comodidades. Campo especial para pastoreo y tierra apta para el cultivo de cereales, habiendo obtenido buenos resultados el trigo, avena y maíz. Tienen buenos pastos predominando el paja amarilla y el yerba de oveja. A pesar de los procedimientos antiguos que se han usado en explotar este campo, en 6 años ha dado un interés de 7 o|o anual. Seña 8 o|o, a cuenta de precio. Comisión 2 o|o. Informes a la secretaría citada. Palacio de Justicia 4.o piso o a nuestra casa, Victoria 599 esquina Perú. U. T. 762 Avenida. n10

Sabás C. Varangot

JUDICIAL — EN MAR DEL Plata, Preciosa casa, con dos departamentos y dos terrenos linderos; a 3 cuadras hacia el N. de la estación nueva. Por disposición del señor juez de primera instancia en lo civil de la capital federal, doctor Pedro V. Meléndez, en los autos sucesorios de doña Guillermina B. de Varangot, que tramitan en la secretaría del doctor Horacio Marcó, remataré los siguientes bienes: Primero: En la misma propiedad, con base de $ 21.666.66 m|n.

EL DOMINGO 25 de noviembre, a las 2 p. m. (aunque llueva), una linda casa quinta, de 2 departamentos, ubicada por "Villa Celia", en Mar del Plata, partido General Pueyrredón, provincia de Buenos Aires, calle Tucumán, esquina Alberti, tiene un precioso hall, con piso de mosaico, vestíbulo y comedor; a los costados del hall hay 6 dormitorios, dos cuartos de baño con instalaciones completas, agua caliente, luz eléctrica, ciencias, campanillas, w. c., cocina, etc. Hay garage con pieza para el chauffeur, casilla de madera y cinc, pisos de pino tea en el comedor y dormitorios y de mosaico en el baño y los corredores, todo muy bien construído y recién pintado, listo para entrar a ocupar. Esta propiedad, que queda en Mar del Plata se convierte en el balneario predilecto; el terreno en el SE. tiene 20 m. 21 c. sobre la calle Tucumán por 34 m. 64 c. sobre la calle Alberti. Asfaltado y macadam todo pago. Segundo: El lote lindero a la casa referida, designado con el No. 2, con frente a la calle Alberti, entre las de Tucumán y Buenos Aires, cercado de pared y calle con macadam pago, vereda de mosaico, tiene 17 m. 32 c. de frente al SO. sobre Alberti, y 30 m. 31 c. de fondo. Base de venta de este lote 1.749.86 $ m|n. Tercero: El lote No. 3, sobre la calle Tucumán, lindero a la casa descripta, tiene asfalto y vereda de mosaico, todo pago, se compone de 17 m. 99 c. de frente al SE. por 31 m. 94 c. Base de venta de este lote 2.149.80 pesos m|n. Por orden judicial debe escriturarse ante el escribano señor Vicente S. Facio, dentro de 15 días después de aprobado el remate; bajo pena de quedar anulada la venta y perdida la suma del 8 o|o de seña y el 2 o|o de comisión, que debe abonarse el comprador en efectivo, en el acto del remate. Más datos y planos al martillero, Maipú 82. Buenos Aires. n11

Manuel T. Durán

40.000 HECTAREAS EN LA Pampa, sección 18, fracción A, especiales para cereales y alfalfa, agua de 1 1|2 a 4 metros y con frente a los ríos Atuel y Salado, divididas en 16 lotes, con facilidades de pago.

EL LUNES 17 de diciembre a las 2 p. m., en mi local B. Mitre 334, Oportunamente detalles completos.—M. T. Durán

Francisco Romano

CASA MODERNA, CENTRAL —Calle Guayanas 4025, entre Gurruchaga y Serrano, a 100 m. de la av. Rivera. Mide: 9.50x35 vs. Sala, vest., 5 hab., comedor, baño, cocina, cielos rasos de yeso, luz eléct., prep. para alto, etc., adog. y cloacas pagos. Base, $ 14.500, pudiendo dejarse 11.500 pesos en hipoteca.

EL SABADO 17 de noviembre, a las 4, en mi escritorio, Cangallo 521. Visítese a todas horas. No hay cartel. v17

CASA SOBRE EL SUBTE- rráneo. Don Cristóbal 867, y Centenera, a 2 c. de Río IV y 3 c. de Rivadavia, 10x35 vs. Consta de 5 huenos dorts., comedor, jardín, cocina, persianas, cielos rasos de yeso, etc. Base, 9.000, incl. 6.500 cédulas.

EL SABADO 17 de noviembre, a las 4, en mi escritorio, Cangallo 521. Visítese a todas horas. No hay cartel. Acepto ofertas particulares. v17

MARIO LIVINGSTON

CAMPO FLOR EN JUNIN

ESPECIAL PARA INVERNADA

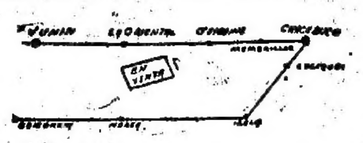

JUDICIAL — RICO CAMPO en Junín, conocido por de D'Amico, a 2 1|2 leguas de la ciudad de Junín, a 1 1|2 de la estación La Oriental y a 3 de O'Higgins, ambas del F. C. Pacífico, 4.229 hectáreas, 73 áreas y 31 centiáreas de campo flor, reputado como uno de los mejores de la zona. Ha sido revisado por esta oficina, teniendo el informe a disposición de los interesados. Destinado a agricultura en su totalidad, con contratos que permitirán la entrega del campo en su casi totalidad al levantarse la cosecha actual. Casco de estancia, buenos alambrados, perimetrales. Base, pesos 220 la hectárea. El remate se efectuará próximamente en mi casa, Cangallo 466, donde pueden solicitarse desde ya informes y planos. Orden del señor juez de La Plata, doctor Alberto Marcó del Pont, secretaría número 1, en los autos sucesorios de doña Leonor B. D'Amico. Después más detalles y fecha del remate. El campo puede visitarse en cualquier momento, debiendo los interesados hacerlo por Junín para mayor comodidad.—Mario Livingston. 1p

UNA ESTANCIA EN CHASCOMÚS

JUDICIAL — CON RETASA. Buen establecimiento en Chascomús, conocido por estancia La Dolores, sobre el río Samborombón, a 4 1|2 leguas de la estación Pipinas, F. C. S., a 12 de la ciudad de Chascomús, y a 4 leguas del futuro puerto comercial de Samborombón, concesión que ha quedado definitivamente sancionada por la Cámara de Diputados de la Nación, el día 27 de septiembre último, 5,165 hectáreas 67 áreas y 50 centiáreas, lindando al Norte con don Francisco Casalins, al Sur con el establecimiento Juancho, de la sucesión Míguens; al Este con La Trinidad de don Francisco Hernández, y río Samborombón en medio con doña Emma Piñeyro de Saavedra, y al Oeste con don Domingo Casalins. Campo destinado a invernada de hacienda vacuna, con pastos de excelente calidad, dividido en 9 potreros, una chacra y la estancia con dependencias. Existen dos canales de desagüe, casa principal de material con 3 piezas, galería y cocina, 2 piezas madera, en cuerpo independiente 3 piezas de material y cocina de peones, separado; caballeriza, también de material; galpón hierro acanalado de 8 por 18 m. con cochera, 2 piezas, depósito frutos en alto; chiquero, gallinero, molino con tanque australiano, corral de ovejas con bañaderos de madera, corral para hacienda mayor. Hay 4 aguadas servidas cada una por molino con tanque australiano y bebedero hierro, y en la chacra un jaguel de balde. También dos poblaciones material y servicio de la Unión Telefónica. Tasación, $ 105 la hectárea. Base 8 30|50 la hectárea, teniendo el comprador que respetar un contrato de arrendamiento que vence el 29 de agosto de 1918, cuyo importe total ha sido cobrado por anticipado. Títulos perfectos, estudiados por la oficina. En revisión de títulos. Piedras 80.

EL JUEVES 22 de noviembre, a las 3 de la tarde, en mi casa, Cangallo 466, donde pueden solicitarse informes y planos. Orden del señor juez doctor Fernando Klappenbach, secretaría del señor F. Guillermo Escheche, en el juicio seguido por la Sociedad Crédito Territorial Argentino contra don Zenón Calderón de la Barca y Piñeyro (su concurso). 8 o|o a cuenta de precio y 2 o|o de comisión.—Mario Livingston. n8

F. González Elizalde

San Martín 92. U. T. 1592 Av.

SOBRE RIVADAVIA — NO- table casa habitación. Lafuente número 158, esto es, en el mismo centro de Flores y donde todos desean ubicarse, es en una palabra, una de las pocas propiedades que hoy se ofrecen en tan importante ubicación, es de construcción sólida y de moderno estilo y reune comodidades suficientes que agradará al más exigente, en terreno de 10 por 52; ha costado sin exageración más de 50.000 pesos y se venderá con la base de pesos 18.000. Consta de frente de piedra artificial con balcón artnouveau, sala, zaguán con mármoles, vestíbulo, 6 dormitorios, comedor, pieza de servicio, baño, con agua caliente y fría, cocina con azulejos, carpintería y colonias de cedro, patios mosaicos extranjeros, cielos rasos yeso, luz eléctrica, aguas corrientes, terraza, cloacas, adoquinado pago y demás detalles que visitándose podrán apreciarse. Visítese de 2 a 5 p. m.

EL DOMINGO 18 de noviembre a las 5 p. m. en la misma. Informes, San Martín 92. n11

EN FLORES — A 1 CUADRA del tranvía 49 en combinación con el subterráneo, y a 6 de Rivadavia y 4 de Directorio: Bonita casita de construcción sólida y elegante. Base pesos 4.000, ha costado pesos 15.000. Monte 2561 y avenida Varela, consta de frente de piedra artificial con balcones, sala, vestíbulo, 3 dormitorios, cocina, w. c. patios mosaicos, cielos rasos yeso, carpintería cedro, aguas corrientes, luz eléctrica detalles, renta pesos 55 con buen inquilino, visítese que gustará.

EL DOMINGO 18 de noviembre a las 3 p. m. Informes, San Martín 92. n11

A 50 METROS DEL TRAN- vía 49 en combinación con el subterráneo, a 4 y 7 cuadras de las avenidas Directorio y Rivadavia, algo realmente lindo y bien construído, es, en una palabra una verdadera ocasión. Avenida Campana 2650 y avenida Varela. Base pesos 4.000 lo que ha costado más de pesos 15.000, consta de frente de piedra con balcones, zaguán, vestíbulo, 3 dormitorios, baño, cocina, w. c., carpintería cedro, cielos rasos yeso, aguas corrientes, luz eléctrica y demás detalles. Renta pesos 55.

EL DOMINGO 18 de noviembre a las 3.30. Informes, San Martín 92.—F. González Elizalde. n11

SOBRE EL PARQUE CENTE- nario, bonita casita y terreno saquina, Ferrari 285 esquina Campichuelo, a 50 metros del parque y de las avenidas Caubut y Warnes. Consta de 3 habitaciones, cocina, w. c., galerías, cielos rasos yeso, patios, mosaicos, aguas corrientes, edificio en cal preparado para altos, en terreno de 286 v. c. con adoquinado pago por ambas calles. Base 6.000 pesos. Muy barato.

EL DOMINGO 18 de noviembre a las 2 p. m. Informes San 92. n11

SOBRE EL ONCE EN AL- magro, Cangallo 3616 y Bulnes. Casa con entrada para carruajes con superficie de 1.117 v. c. Base pesos 16.000 esto es a pesos 15.50 la v. c. donde vale tres veces más, renta 200 pesos.

EL DOMINGO 25 de noviembre, a las 3 p. m. después detalles, datos San Martín 92.—F. González Elizalde. v17

Rafael Pando

Cangallo 456

MAIPU, EN CORONEL SUA- rez, 6.000 hectáreas.

EL 9 de diciembre se rematará este famoso campo, lo mejor de la zona, sin base, en fracciones desde 100 hectáreas, con grandes facilidades de pago, establecimiento con valiosas instalaciones y a poca distancia de varias estaciones, próximamente detalles completos. Por informes a mis escritorios, Cangallo 456, Buenos Aires o al señor Alejandro Pernin (hijo), en Coronel Suárez. v17

Banco Comercial de Tres Arroyos

EN EL PARTIDO DE CORONEL DORREGO

La yaliosa fracción del campo "EL CALFIAO"

CON FACILIDADES DE PAGO

Ubicado sobre las estaciones Zubiaurre, Gil y Oriente, F. C. S. En la gran región triguera del Sur de la provincia, sobre la zona de influencia del puerto de Bahía Blanca, y a sólo 15 leguas de la ciudad de Tres Arroyos, gran centro urbano y comercial de la región. La venta comprende:

10.390 hectáreas 56 áreas 87 centiáreas

Alambradas en su perímetro y divididas en cuatro potreros, habiéndose fraccionado en 17 lotes, cuyas superficies varían entre 499 hects., 09 ás., y 1.007 hects., 20 áreas. La venta se realizará en lotes con opción en la forma que se establecerá en el acto del remate.

CONDICIONES: — Los compradores abonarán la mitad del importe de sus compras al contado, y por la otra mitad podrán hacer uso de un plazo de cinco años con el 8 o|o de interés anual y la garantía hipotecaria del terreno comprado que se otorgará a favor del propietario—BANCO COMERCIAL DE TRES ARROYOS—conjuntamente con la escritura de venta por los escribanos, señores Martín Mariano Etcheverry, Antonio Deambrosi Marchetti y Armando Irungaray, quedando los compradores facultados para designarlo entre los mencionados señores.

El Banco aceptará la cancelación de las hipotecas en cualquier tiempo, previo un aviso anticipado de 90 días. El campo se halla arrendado en su totalidad y cuyo contrato, que vence el 28 de febrero de 1919, habrá que respetar. La venta se efectuará

El DOMINGO 18 de noviembre a las 3.30 p. m.

en el "HOTEL PUCHULU", en Tres Arroyos, F. C. S. Estando el remate a cargo de los martilleros, señores:

PUCHULU & Cía. y PEDRO C. HASQUET

Los compradores deberán entregar el 10 por ciento a cuenta de precio, en el acto del remate y el 2 por ciento de comisión a los martilleros.

Por planos u otros datos, ocurrir a las oficinas del Banco o a los escritorios de los martilleros en Tres Arroyos, F. C. S., y en Buenos Aires, Perú 84, al representante de PUCHULU y Cía.

BANCO COMERCIAL DE TRES ARROYOS

v17nov

Casal Hnos.

JUDICIAL — CHACRA EN el partido de Cañuelas, provincia de Buenos Aires, a tres kilómetros al Oeste de la estación Vicente Casares, F. C. S. Campos altos de calidad excelente y especiales para tambos, granjas o cualquier destino que quiera darse. Se compone de una superficie total de 30 hectáreas y figura en el plano especial con los números 204 y 205, siendo sus dimensiones y linderos las siguientes: Fracción 204 de 400 metros en los lados SE. y NO. y 500 metros en los lados NE. y SO., y son sus linderos: por el NO. el establecimiento La Campana, por el SE. calle en medio la fracción 205, por el NE. la fracción 203 y por el SO. la fracción 207 del mismo plano de división, siendo su superficie de veinte hectáreas. Fracción 205 de 400 metros en los lados SE. y NO. y 250 metros en los lados NE. y SO. y son sus linderos por el SE. la fracción 194, por el NO. camino en medio la fracción 204 antes deslindada, por el NE. la fracción 202 y por el SO. la fracción 206 también del mismo plano. Tasación de ambas fracciones pesos 12.690 m|n. Base 2|3 partes pesos 8.400 m|n.

EL MARTES 20 de noviembre a las 3 p. m. en nuestro local avenida de Mayo número 634. Orden del señor juez doctor Klappenbach, secretaría del doctor Sáenz Valiente en el juicio seguido por el Banco Español del Río de la Plata contra don Pedro Martínez Orozco. Exigiremos el 8 o|o a cuenta de precio y el 2 o|o de nuestra comisión en dinero efectivo. Informes y planos Bartolomé Mitre 754 o avenida de Mayo número 634.—Casal Hnos. n6

JUDICIAL — CHACRA EN el partido de Cañuelas, provincia de Buenos Aires, a dos kilómetros al Oeste de la estación Vicente Casares, campo alto con pastos refinados y apto para cualquier destino que quiera dársele. La forman tres lotes señalados con los números 166, 167 y 168 del plano especial de división y se componen por estar unidos de una superficie de 600 metros de frente al SE. por donde linda calle en medio con propiedad del señor Misnovich, igual extensión en su contrafrente al NO. lindando con los lotes números 175, 176 y 177; 250 metros en su costado SO., por donde limita con el lote número 165 e igual extensión de 250 metros en su otro costado del NE., lindando con el lote número 169. Superficie total 15 hectáreas. Tasación de las tres fracciones, pesos 6.750 m|n. Base, 2|3 partes, pesos 4.500 m|n.

EL DIA MARTES 20 de noviembre a las 3 p. m. en nuestro local avenida de Mayo número 634. Orden del señor juez doctor Klappenbach, secretaría del doctor Sáenz Valiente, en el juicio seguido por el Banco Español del Río de la Plata contra don Arturo Jorge Romero. Exigiremos el 8 o|o a cuenta de precio y el 2 o|o de nuestra comisión en dinero efectivo. Informes y avisos B. Mitre número 754 o avenida de Mayo número 634.—Casal Hnos. n6

JUDICIAL — ESTABLECI- miento en Villarino, provincia de Buenos Aires, con facilidades de pago. Importante establecimiento agrícola ganadero, conocido por Los Indios, compuesto de una extensión de 5.035 hectáreas, 55 áreas y 70 centiáreas y ubicado a 3 1|2 leguas de la estación Ascasubi del F. C. P. Campo excelente, de pastos tiernos, teniendo aproximadamente la mitad bajo agricultura con trigo y avena, unas 400 hectáreas de alfalfa nueva actualmente en plena producción y en su mayor parte cruzada por el canal existente en dicho campo que procede del río Colorado, canal que atraviesa dicha fracción en toda su extensión de Oeste a Este. El establecimiento se halla alambrado en todo su perímetro y con varias divisiones interiores, construídas con postes de 12 a 15 metros, varillones de madera, etc. Existe un lujoso edificio principal construído a todo costo y con comodidades, aguas corrientes, gas acetileno, etc., y otras poblaciones más como ser: dependencia peones, capataz, departamento de peones, galpones, bodegas, corrales, molinos, tanques, gran monte de frutales y forestales, 5 hectáreas con viña de 4 años, etc., etc. Base para la venta, 245.000 pesos m|n.

EL DIA VIERNES 23 de noviembre a las 3 p. m. en nuestro local de ventas avenida de Mayo número 634. Linderos según título. El campo se halla ubicado en la mitad SE. del lote 120 del plano general y linda: al SE. lote 123, de María Luro de Chevalier; al NE. parte del lote 119; al SO. parte del lote 121 de José Luro y al NO. con la otra mitad del lote 120 de Juan Pedro Loyato. Se acordarán las siguientes facilidades de pago si el adquirente lo desease. El comprador podrá dejar en primera hipoteca la cantidad de 55.000 pesos oro sellado al interés de 8 o|o anual y por el término de tres años en las condiciones establecidas en la escritura agregada a los autos. Orden del señor juez doctor Fernando Klappenbach a propuesta de partes en el expediente número 4014, folio 106, A. 1917, que tramita por la secretaría del doctor Figueroa Alcorta. Exigiremos el 8 o|o a cuenta de precio y el 2 por ciento de nuestra comisión, en dinero efectivo. Informes y planos Bmé Mitre número 754 o avenida de Mayo número 634.—Casal Hermanos n9

JUDICIAL — EN LA FLO- resta, lote de terreno sobre la calle San Roque entre Virgilio y Lope de Vega, designado en el plano especial con el número 5 y compuesto de 2.666 metros 70 centímetros cuadrados. Terreno alto de verdadero porvenir, ubicado a tres cuadras de la estación Villa Real y unido al centro de la ciudad por tranvías, en combinación con el subterráneo. Sin base al mejor postor.

EL DIA DOMINGO 25 de noviembre a las 3 p. m. sobre el mismo terreno. Orden del señor juez doctor Juan Carlos Lagos, secretaría Achaval Rodríguez, en el expediente número 1983. Las escrituras serán otorgadas por ante el escribano señor Eduardo Bolo Bolaño. Exigiremos el 8 o|o a cuenta de precio y el 2 o|o de nuestra comisión en dinero efectivo. Informes y avisos B. Mitre 754 o avenida de Mayo número 634.—Casal Hermanos. v24

JUDICIAL Y CON RETASA En el partido de San Martín, a cinco cuadras de la estación Munro, F. C. C. C., vale decir, a pocos metros de la capital federal. Hermosa fracción de terreno compuesta de 56.583 metros 18 centímetros cuadrados. Paraje alto y tierra de muy buena calidad, especial para casa, quinta, granjas o cualquier explotación que quiera darse. Base retasada 10 centavos m|n. el metro cuadrado. Linda: al NE., C. Villate calle en medio; al SE. más terreno de esta sucesión en medio con M. Parodi; al NO. Cirilo Maqueda y Compañía Argentina de Tierras del Norte.

EL JUEVES 22 de noviembre a las 3 p. m. en nuestro local de ventas Avenida de Mayo número 634. Orden del señor juez doctor Angel Sánchez Elía, secretaría Lascano Isasmendi, en los autos sucesorios de don Vicente Bonfanor. Las escrituras se otorgarán por ante el escribano Maximiliano D. Córdoba. Informes B. Mitre número 754.—Casal Hermanos. n12

S. Domingo Barrau

JUDICIAL — CAMPO EN Río Negro y quinta en Bahía Blanca, como sigue: Campo en Río Negro próximo al puerto de San Antonio, compuesto de 10.000 hectáreas, lote 7 de la fracción D, sección I, A. I, cuyos linderos son: al Norte con el lote 4 de propiedad fiscal, al Este lote 6 también de propiedad fiscal, por el Sur, lote 14 y por el O. lote 8, parte fiscal y parte de los señores J. Barragan y J. F. Vilsot. Campo especial para ovejas. Base pesos 40.000 o sea las 2|3 partes de la tasación. Quinta en Bahía Blanca, determinada con el número 267, cuyo terreno mide 260.80 metros de frente al SO. por 259.80 de fondo, lo que hace una superficie total de 67.498.64 metros. Lindando al SO. con camino público, por el NO. con Enrique A. Rouhie, por el SE. calle en medio con los señores Fournier, Godichon y Cía., y por el NE. con los señores Vallet, Mause, Foulrade y Cía. La ubicación y la bondad de su tierra evita todo comentario en su favor. Base pesos 17.998.04 o sea las 2|3 partes de la tasación.

EL DIA 23 de noviembre de 1917 a las tres p. m. en mi escritorio. Orden del señor juez federal doctor Saúl Escobar en el juicio que sigue el Banco de la Nación Argentina contra C. C. Quivera e hijos; autos por la secretaría del señor Castellanos. 8 o|o a cuenta de precio y 2 o|o de comisión al comprador. Informes en secretaría o a mi escritorio, Maipú 17. n9

A BINAGHI y Cía.

JUDICIAL — EN VILLA DE- voto, calle Benito Juárez 4236, esquina Ricardo Gutiérrez. A 5 cuadras de la estación F. C. P., tranvías números 37 y 56. Consta de 2 habitaciones y dependencias. Edificado en terreno de 270.72 varas cuadradas o sean 202.04 metros cuadrados. Sin base. Al contado. Venta ordenada por el síndico liquidador señor Ricardo Cermesoni y corresponde al concurso de don Domingo De Fazio, juez doctor Tristán M. Avellaneda, secretaría doctor F. Cermesoni.

EL DOMINGO 18 de noviembre, a las 4.30, calle en misma, 8 o|o de seña. Comisión, 2 o|o. Títulos ante el escribano señor Nemesio Escobedo, Av. de Mayo 634. Más datos a nuestra casa, Lima 1586, plaza Constitución F. C. T. 1003, Buen Orden.—A. Binaghi y Cía. n15

V. P. Cacuri

SAN JUAN 4170|72, CERCA Boedo. Renta real 1.200 $ anuales, inquilino de primer orden. Base, para liquidar, pesos 8.800. Cuarta parte al contado, saldo mensual; resto a plazos. Frente al Norte. Edificio levantado a todo costo, sobre armazón de acero; cal y portland; preparado para altos. Consta de amplio salón para negocio, con sótano y vidriera grande, persianas metálicas; entrada independiente para la casa de familia, compuesta de tres dormitorios, baño y detalles y dependencias comunes. No hay nada más sólido. Como ubicación no hay nada más interesante. Como renta, nada más conveniente. Como precio no hay nada tan barato. Es una venta forzosa, como judicial. A todos interesa. Deben visitarla. Se rematará

EL DOMINGO 18, a las 4, aM.—V. P. Cacuri. n11

Juan A. Rúa

ESTADOS UNIDOS 3329, A 50 metros de las avenidas Independencia y Carlos Calvo, entre Loria y Liniers. Base, 10.500 pesos, en la que se incluye una hipoteca de pesos 5.000, al 9 o|o, con la que podrá comprarse. Amplio terreno de 10 por 50 varas. Edificio de 6 habitaciones, comedor cuadrando el patio y dependencias, pisos pino tea, cielos rasos de yeso, puertas con banderolas, umbrales mármol, pathis mosaico, etc. Adoquinado y cloacas. Renta actual, 100 pesos. Fácil de refaccionar con poco gasto. Buen barrio de familias. Visítese a cualquier hora.

EL DOMINGO 18 de noviembre, a las 4.30 en la misma. Bte. 5224. n15

Giménez Zapiola, Panelo y Cía.

JUDICIAL— EN ESTACION Piñeyro, partido de Coronel Suárez. A una legua de Piñeyro y a tres de Coronel Suárez, 400 hectáreas, 80 áreas, 34 centiáreas, de campo. Linderos: al NE. sucesión Felipe Goñi; al SO., sucesión Cleto Santamarina; al NO., Ramón Dean; al SE., Guillermo Murry y Francisco Barragán. Campo muy bueno, alto, especial para ganadería y agricultura. Existe una población hecha en barro y cinc, agua a 1 y 1 1|2 metros de profundidad. Alambrado en todo su perímetro. Base pesos 48.287.74 o sea pesos 120.47 la hectárea, las dos terceras partes de la tasación. Por orden del señor juez de primera instancia, doctor R. Bunge, secretaría, del doctor Rawson, a propuesta de partes, en el expediente Rebollo Olazábal doña Blanca Arminda, su sucesión.

EL LUNES 26 de noviembre a las 3 p. m. en nuestro hall, 8 o|o a cuenta de precio y 2 o|o de comisión en efectivo.—Giménez Zapiola, Panelo y Cía., Florida 239. n12

F. P. Bollini y Cía.

JUDICIAL — PROPIEDAD Perú 247, 49, 55. Edificio moderno de 4 pisos, así distribuído. Piso bajo: 2 locales de negocio con sótanos y comodidades. Primer piso: 10 piezas, 1 cuarto de baño, w. c. Segundo piso: 12 piezas, 2 id chicas, 2 baños, 2 w. c. Tercer piso: 13 piezas, 2 id chicas, 2 baños, 2 w. c. Cuarto piso: 6 piezas, 2 id chicas, 1 baño, 1 w. c. El frente de los dos locales, es de hierro. Bow vidrieras y cortinas metálicas. La puerta calle de entrada hierro, escalera de mármol, ascensor y montacarga, patios y corredores de mosaico, pisos interiores de pino, cielos rasos yeso, celosías, balcones hierro forjado, etc. Terreno: Mide 16.280 mts. de frente por 22.80 metros de fondo, en el costado sur a los 5m544 de la línea de la calle hay un martillo a favor de 1.90 metros de ancho que va hasta el fondo, y en el costado Norte a los 6.62 metros de la línea de la calle hay otro martillo en contra de 3m464 hasta el fondo. Superficie 340.50 metros cuadrados. Base pesos 262.466.66 c|l. o sea las 2|3 partes de su tasación.

EL MIERCOLES 21 de noviembre a las 4 p. m. en nuestra casa Bolívar 160. Se rematará por orden de señor juez de lo civil doctor don Roberto Bunge en el expediente Testamentaría don Luis y Semino don Lorenzo A. (su concurso) que tramita por la secretaría del doctor Quesada. 8 o|o, a cuenta de precio y 2 o|o de nuestra comisión. Más datos a nuestra casa Bolívar 160. n7

Guillermo B. Mc. Goey Elliff

JUDICIAL—POR MANDATO del señor juez de primera instancia en lo civil de la capital federal doctor Fernando Klappenbach, se hace saber que en los autos sucesorios de doña Amalia Clerice de Spinoni, que tramitan por la secretaría del doctor Figueroa Alcorta, ha sido designado el martillero don Guillermo B. Mc. Goey Elliff para que proceda a la venta en públicas subastas de doce fracciones de tierra que se detallan a continuación, situadas en Suavedra, provincia de Buenos Aires; F. C. S. El remate se realizará

EL DIA 23 de noviembre a la 1.30 p. m. en el local del Hotel Continental, en Saavedra, próximo a las tierras a venderse, que son las siguientes:

1.a FRACCION — Potreros números 28 y 18 bis, compuesto de una superficie total de 1.405 hectáreas, 97 áreas, 46 centiáreas. Base de venta pesos 105.448.10.

2.a FRACCION — Potrero número 18 con una superficie de 75 hectáreas, 77 áreas, 08 centiáreas. Base de venta 75.034.89 pesos.

3.a FRACCION — Potreros números 27, 20 y 21 bis con una superficie de 2.127 hectáreas, 40 áreas, 67 centiáreas. Base de venta, pesos 202.103.63.

4.a FRACCION — Potrero número 21 compuesto de una superficie de 369 hectáreas, 82 áreas, 98 centiáreas. Base de venta 34.720.22 pesos.

5.a FRACCION — Potrero número 19, compuesto de una superficie de 229 hectáreas, 78 áreas. Base de venta 165.448.10.

6.a FRACCION — Potrero número 26, compuesto de una superficie de 972 hectáreas, 65 áreas y 36 centiáreas. Base de venta, 92.400.19 pesos.

7.a FRACCION — Potrero número 22 compuesto de una superficie de 542 hectáreas, 24 áreas, 30 centiáreas. Base de venta pesos 52.357.94.

8.a FRACCION — Potrero número 25, compuesto de una superficie de 697 hectáreas, 97 áreas y 33 centiáreas. Base de venta pesos 69.767.83.

9.a FRACCION — Potrero número 24, compuesto de una superficie de 736 hectáreas, 89 áreas y 54 centiáreas. Base de venta 88.427.45 pesos.

10 FRACCION — Potrero número 23, compuesto de una superficie de 538 hectáreas, 55 áreas y 37 centiáreas. Base de venta pesos 58.126.56.

11 FRACCION — Potrero número 11, compuesto de una superficie de 201 hectáreas, 23 áreas y 80 centiáreas. Base de venta 38.254.22 pesos.

12 FRACCION — Potrero número 14 b, compuesto de una superficie de 229 hectáreas, 87 áreas y 12 centiáreas. Base de venta pesos 45.[illegible]. Las fracciones citadas tienen la ubicación y linderos establecidos en el plano practicado por el perito señor José Armando. Los compradores podrán abonar el precio de compra en la siguiente forma: 10 o|o como seña y a cuenta de precio en el acto del remate, 35 o|o dentro de los 90 días de aprobado el remate y el 50 o|o a tres años de plazo de la aprobación del remate con el 8 o|o de interés anual y con garantía hipotecaria sobre el mismo inmueble, pudiendo pagarse el todo al contado. Las escrituras se otorgarán por el escribano don Julio Palmeira. La comisión del martillero del 2 o|o sobre la compra es a cargo del comprador y debe ser abonada en el acto del remate. Por más datos en la secretaría del doctor Figueroa Alcorta juzgado del doctor Fernando Klappenbach, tribunales 4.o piso. En el escritorio de Pablo Spínola, calle Sarmiento 459, capital federal; en el escritorio de Mc. Goey Elliff y Graham en Coronel Suárez, o en la barraca de Spínola en Saavedra. n11

Carlos Villar Saenz Peña

JUDICIAL A PLAZOS

11 o|o DE RENTA

PROPIEDAD ESTADOS UNIDOS 1223-1231-1237

Base $ 167.307.50

HOY HOY

A LAS 3 P. M. en mi hall, RECONQUISTA 331

JUDICIAL — 11 o|o de REN- ta anual. A plazos. Propiedad Estados Unidos 1223, 1231 y 1237, entre Santa y Santiago del Estero. Edificio compuesto de planta baja, 2 pisos en el frente y uno en el fondo, con 22 departamentos, distribuídos en 4 departamentos de 5 piezas cada uno a la calle, en el primer y segundo piso, con entrada por los números 1223 y 1237; 6 departamentos de 3 piezas, dos a la calle y demás interiores, y 12 departamentos de 2 piezas a la calle o interiores, todos en la planta baja y primer piso, con entrada por el número 1231. Construcción moderna y en buen estado, frente imitación piedra, balcones de material y hierro, pisos pino tea, cielos rasos de yeso, escaleras de mármol y madera, instalación de luz eléctrica y gas, aguas corrientes, cloacas, etc. Mide 20 metros 25 de frente por 32 metros de fondo. Superficie, 799 metros cuadrados 87 cent. Renta, $ 1.540, o sean $ 18.480 al año. Puede visitarse. Base las 2|3 partes de su tasación, son pesos 167.307,50. Venta por orden del juez doctor Alberto Estrada, secretaría doctor Curutchet, en el Juicio Banco de Italia y Río de la Plata contra Pablo Rosana. Seña, 8 o|o, y 2 o|o de comisión.—Nota: El comprador podrá abonar $ 100.000 al contado y el resto a 2 años de plazo al 7 y 1|2 por ciento de interés anual. 1p

Carlos Villar Sáenz Peña

JUDICIAL — LA CUARTA parte indivisa de una propiedad y tres lotes de terreno situados en Belgrano. Venta separadamente. Propiedad Quesada 2091 entre Arcos y O'Higgins. Consta de 5 habitaciones y una chica, tres más en los altos, cocina, w. c. y agua corriente. Mide 7 mts. 734 mts. de frente y contrafrente, 27mts.50 en el costado N. E. y 29mts.81 en el S. O. Tasación. $ 4.648,60. Base, las 2|3 partes de la cuarta parte indivisa son $ 774,46 m|n. Dos lotes de terrenos esquina Arcos

PRÓXIMOS REMATES Y FERIAS DE GANADOS

Adolfo Bullrich & Cía.

HOY - Shorthorn a palenque en la Exposición de Palermo

HOY a las 9 a. m. continuaremos en la Exposición de Palermo las ventas de toros Shorthorn a palenque, en el siguiente orden de Expositores:

Samuel B. Hale Cía. Ltd. — **Carlos Villate Olaguer**
Gregorio Villafañe hijos — **Suc. Narciso Vivot.**
Duggan Hnos.

Otros informes en nuestro escritorio en la Exposición.

ADOLFO BULLRICH y Cía.

2.500 *NOVILLOS Y VACAS* en Necochea, Haciendas de buena clase y estado, incluso 1.050 novillos de 1 1/2 a 6 años, vacas gordas para matadero, vacas con y sin cría y vaquillonas, que en gran parte se ofrecerán en lotes de una marca, en nuestro 17o. remate-feria de haciendas generales en Necochea, F. C. S., en las instalaciones de la municipalidad de aquella localidad, con el concurso de acreditados establecimientos de la zona.

EL MIERCOLES 21 de noviembre, a la 1 p. m., con las haciendas en lotes y a la vista. Trenes: Los concurrentes de esta capital tienen tren de Constitución la víspera de la venta a las 8.30 p. m. Otros informes, en nuestra casa, en Necochea.—Adolfo Bullrich y Cía. v20

HACIENDAS EN HUSARES. —Segundo remate-feria de haciendas generales en Húsares, C. G. B. A., a corta distancia de las estaciones Mariucha y Hariloche, del F. C. R. P. E. y Timote, del F. C. O., con el concurso de acreditados establecimientos de la zona.

EL MIERCOLES 28 de noviembre, a las 2 p. m. en nuestras instalaciones, sobre la estación, de acuerdo al detalle de haciendas que hacemos conocer oportunamente. — Adolfo Bullrich y Cía. v27

LINCOLN DE SHEPHERD.— Un lote de 25 carneros Lincoln seleccionados con conocidas cabañas de Inglaterra y importados por el señor Joseph Shepherd, se rematarán

EL VIERNES 16 de noviembre, a las 2.30 de la tarde, en nuestra casa, San Martín 254, previa exhibición. Comisión a cargo del comprador.—Adolfo Bullrich y Cía. v16

SHORTHORN de Marshall — Un selecto lote de 20 toros Shorthorn descendientes de acreditadas tribus de la raza, importados por el señor A. J. Marshall, se rematarán

EL SABADO 17 de noviembre, a las 9.30 de la mañana, en nuestra casa, San Martín 254, previa exhibición. Comisión a cargo de los compradores.—Adolfo Bullrich y Cía. n14

LINCOLN DE LA TOMASA. —Un buen lote de 18 borregos Lincoln de pedigree y 3 borregos Lincoln sin pedigree por padres de pedigree y madres puras, origen de Nueva Zelandia y procedentes del establecimiento La Tomasa, de los señores Hope y Heriberto Gibson, La Tomasa y vendido en la exposición de Palermo de 1917 en $ 8.100 m|n. de cft. Todos con lana entera; se rematarán

EL MIERCOLES 21 de noviembre, a las 2.30 de la tarde, en nuestra casa, San Martín 254. Comisión a cargo de los compradores.—Adolfo Bullrich y Cía. v21

LINCOLN DE PUCHURI — 12 carneros Lincoln puros a gatillo de la cabaña La Primera Estancia, de los señores Martín R. Puchuri y Cía. Los primeros hijos seleccionados del carnero Dudding 23, primer premio y hermano del campeón en la Royal Show de Inglaterra, con madres hijas de Dudding 4th., adquirido por los señores Puchuri en $ 8.100 m|n., se rematarán

EL JUEVES 22 de noviembre, a las 2.30 de la tarde, en nuestro patio. Comisión a cargo de los compradores.—Adolfo Bullrich y Cía. n15

El tren para el remate de los 3.850 novillos y vacas

En DE BARY

SALE DEL ONCE ESTA NOCHE a las 9

VEASE AVISO CON DETALLES.

ADOLFO BULLRICH & Cía.

1.000 *VACUNOS Y 1.300 LANARES* en 30 de Agosto.—Hacienda vacuna de buena mestización Durham, incluso vacas con o sin cría, novillos y vaquillonas y 1.300 lanares mestizos Lincoln, de los cuales 1.000 ovejas, con 300 corderos y 20 carneros en nuestro 25o. remate-feria de haciendas generales en 30 de Agosto, F. C. O. que realizaremos

EL DOMINGO 18 de noviembre, a la 1 de la tarde, en nuestras instalaciones en 30 de Agosto, F. C. O., ramal de Pehuajó a Tres Lomas, con las haciendas a la vista y debidamente clasificadas en lotes. Trenes: Los concurrentes de esta capital tienen tren de Constitución la víspera de la venta a las 8.30 p. m. Comisión, 2 o|o al vendedor y 2 o|o al comprador en haciendas generales y 3 o|o de cada parte en reproductores y yeguarizos a cargo de los compradores. Otros informes, en nuestra casa o al señor Bernardo Dirube en 30 de Agosto.—Adolfo Bullrich y Cía. v17

SHIRE, LINCOLN, HAMPshire y Berkshire.—13 productos Shire de pedigree inscriptos y sin inscribir; 7 carneros Lincoln de los cuales 2 importados; 4 carneros Hampshire, hermanos por padre de los campeones en Palermo en 1916 y 17, y en Rosario en 1917; 2 cerdos Berkshire inscriptos y 4 id no inscriptos, procedentes de La María Elena, del señor Rolando Casares.

EL JUEVES 15 de noviembre, a las 2.30 de la tarde, en nuestra casa, San Martín 254. Comisión a cargo de los compradores.—Adolfo Bullrich y Cía. n9

HACIENDAS EN "Cochicó". —6300 vacunos Durham, incluso vacas con o sin cría, novillos, vaquillonas y toros; 2.000 lanares Lincoln y otras Negras, incluso los planteles Hampshire y Shropshire; 600 yeguarizos livianos y livianos, incluso padrillos. Las haciendas del establecimiento "Cochicó" son el producto de una larga e inteligente mestización a la que han contribuído en alto grado la selección de los padres y el tino y clase de los vientres. La venta se realizará

EL MARTES 20 de noviembre, a las 9 de la mañana, en el establecimiento "Cochicó", distante tres leguas de Guaminí, ferrocarril Sud, con las haciendas a la vista y clasificadas en lotes apropiados, dando comienzo con la hacienda lanar. El establecimiento facilitará campo para pastoreo, en condiciones a determinarse de común acuerdo.

TRENES

Los concurrentes de esta capital tienen tren de Constitución la víspera de la venta, a las 8.30 de la noche; este tren pasa por Bahía Blanca a las 9.34 p. m., por Coronel Pringles a las 10.28 p. m., por 25 de Mayo a las 12.57 a. m., por Bolívar a las 4.10 a. m. y llega a Guaminí a las 7.48 de la mañana; llevará agregado un dormitorio especial que quedará en Guaminí para comodidad de los concurrentes. En Guaminí habrá coches para la traslación de los interesados. Comisión, 4 o|o en haciendas generales y 6 o|o en reproductores y yeguarizos a cargo de los compradores. Otros informes en nuestra casa, Florida 278, Buenos Aires.—Adolfo Bullrich y Cía. n13

3.850 *NOVILLOS y VACAS* en De Bary—Haciendas de buena clase y estado, incluso 2.350 novillos de 2 a 3 años; vacas con y sin cría y vaquillonas, procedentes de acreditados establecimientos de la zona, en nuestro 7o. remate-feria de haciendas en De Bary, F. C. O. Se rematarán

EL VIERNES 16 de noviembre, a la 1 p. m., en las instalaciones existentes sobre la estación. Los concurrentes de esta capital tienen tren del Once la víspera de la venta a las 9 p. m. Comisión, 2 o|o al vendedor y 2 o|o al comprador en haciendas generales y 3 o|o de cada parte en reproductores y yeguarizos. Otros informes en nuestra casa o al señor Bernardo Dirube en 30 de Agosto.—Adolfo Bullrich y Cía. v17

SHIRE, LINCOLN, HAMPshire y Berkshire.—13 productos Shire de pedigree inscriptos y sin inscribir; 7 carneros Lincoln de los cuales 2 importados; 4 carneros Hampshire, hermanos por padre de los campeones en Palermo en 1916 y 17, y en Rosario en 1917; 2 cerdos Berkshire inscriptos y 4 id no inscriptos, procedentes de La María Elena, del señor Rolando Casares.

EL JUEVES 15 de noviembre, a las 2.30 de la tarde, en nuestra casa, San Martín 254. Comisión a cargo de los compradores.—Adolfo Bullrich y Cía. n9

HACIENDAS EN "Cochicó". —6300 vacunos Durham, incluso vacas con o sin cría, novillos, vaquillonas y toros; 2.000 lanares Lincoln y otras Negras, incluso los planteles Hampshire y Shropshire; 600 yeguarizos livianos y livianos, incluso padrillos. Las haciendas del establecimiento "Cochicó" son el producto de una larga e inteligente mestización a la que han contribuído en alto grado la selección de los padres y el tino y clase de los vientres. La venta se realizará

EL MARTES 20 de noviembre, a las 9 de la mañana, en el establecimiento "Cochicó", distante tres leguas de Guaminí, ferrocarril Sud, con las haciendas a la vista y clasificadas en lotes apropiados, dando comienzo con la hacienda lanar. El establecimiento facilitará campo para pastoreo, en condiciones a determinarse de común acuerdo.

TRENES

Los concurrentes de esta capital tienen tren de Constitución la víspera de la venta, a las 8.30 de la noche; este tren pasa por Bahía Blanca a las 9.34 p. m., por Coronel Pringles a las 10.28 p. m., por 25 de Mayo a las 12.57 a. m., por Bolívar a las 4.10 a. m. y llega a Guaminí a las 7.48 de la mañana; llevará agregado un dormitorio especial que quedará en Guaminí para comodidad de los concurrentes. En Guaminí habrá coches para la traslación de los interesados. Comisión, 4 o|o en haciendas generales y 6 o|o en reproductores y yeguarizos a cargo de los compradores. Otros informes en nuestra casa, Florida 278, Buenos Aires.—Adolfo Bullrich y Cía. n13

1.000 *VACUNOS Y 1.300 LANARES* en 30 de Agosto.—Hacienda vacuna de buena mestización Durham, incluso vacas con o sin cría, novillos y vaquillonas y 1.300 lanares mestizos Lincoln, de los cuales 1.000 ovejas, con 300 corderos y 20 carneros en nuestro 25o. remate-feria de haciendas generales en 30 de Agosto, F. C. O. que realizaremos

EL DOMINGO 18 de noviembre, a la 1 de la tarde, en nuestras instalaciones en 30 de Agosto, F. C. O., ramal de Pehuajó a Tres Lomas, con las haciendas a la vista y debidamente clasificadas en lotes. Trenes: Los concurrentes de esta capital tienen tren de Constitución la víspera de la venta a las 8.30 p. m. Comisión, 2 o|o al vendedor y 2 o|o al comprador en haciendas generales y 3 o|o de cada parte en reproductores y yeguarizos a cargo de los compradores. Otros informes, en nuestra casa o al señor Bernardo Dirube en 30 de Agosto.—Adolfo Bullrich y Cía. v17

SHETLAND DE AGUIRRE.— 7 potrizos y 5 potrizas mansos de tiro y uno de silla, procedentes del establecimiento El Chajá, se rematarán

EL JUEVES 15 de noviembre a las 2.30 p. m. en nuestra casa, San Martín 254.—Adolfo Bullrich y Cía. n11

10.000 *NOVILLOS DURHAM* de una marca en Chascomús, hacienda de muy buena clase y estado, todos de 3 años, en parte listos para frigoríficos, gordos y de carne gorda, todos mochos, sola marca de los señores Botto, hijos y Althabe, se rematarán

EL SABADO 24 de noviembre, a las 12 m. en nuestras instalaciones en Chascomús, F. C. S., con los novillos a la vista y en lotes apropiados. Próximamente detalles completos.—Adolfo Bullrich y Cía. n12

4.150 *NOVILLOS y VACAS,* en Chascomús.—Haciendas de buena clase y estado, incluso 3.000 novios de 1 a 3 años, y el resto vacas con y sin cría y vaquillonas; 800 lanares Lincoln y 200 yeguarizos incluso potros, yeguas, potrancas y potrillos procedentes de conocidos establecimientos de la zona, en nuestro 86o. remate-feria de haciendas generales.

EL SABADO 17 de noviembre, a las 12 m. en nuestras instalaciones en Chascomús, F. C. Sud, con los hacendas a la vista y debidamente clasificadas.

TRENES

Los concurrentes de esta capital tienen tren de Constitución el día de la venta a las 7.55 de la mañana; para el regreso a Buenos Aires correrá un tren expreso, debiendo los concurrentes viajar con sus respectivos pasajes. Comisión, 3 o|o al vendedor y 2 o|o al comprador en haciendas generales y 3 o|o de cada parte en reproductores y yeguarizos. Otros informes en nuestra casa, o al señor Guillermo Mc. Innes en Chascomús.—Adolfo Bullrich y Cía. n12

SHORTHORN DE RAWES.— 18 toros Shorthorn, descendientes de reputadas tribus de la raza, importados por los señores J. e I. Rawes, se rematarán

EL VIERNES 16 de noviembre, a las 2.30 de la mañana, en nuestra casa, San Martín 254, previa exhibición. Solicítense catálogos con detalles completos. Comisión a cargo de los compradores.—Adolfo Bullrich y Cía. n6

REPRODUCTORES EN NECOCHEA. 100 toros Durham de pedigree y puros por cruzamiento, criados a galpón y a campo, procedentes de las más acreditadas cabañas del país: Chapadmalal, de Martínez de Hoz; Dos Marías, de Estancias Cecilio López Ltda.; La Guardia de Da Bary; La Criolla, de Diehl Hnos.; La Josefina, de Pagés y otras; y 100 carneros Lincoln de pedigree, puros por cruzamiento; en el remate especial de reproductores que realizaremos en Necochea.

EL JUEVES 22 de noviembre, a las 8 a. m., en las instalaciones de la municipalidad de aquella localidad. Oportunamente detalles completos.—Adolfo Bullrich y Cía. v21

LINCOLN IMPORTADO POR Gibson—Buen lote de 17 borregos Lincoln nacidos en 1916, importados por los señores Gibson Hnos. Procedentes de la cabaña J. H. Dean y Sons, todos inscriptos en el Flock Book Argentino, se rematarán

EL MIERCOLES 21 de noviembre, a las 2.30 de la tarde, en nuestra casa, San Martín 254. Comisión a cargo de los compradores.—Adolfo Bullrich y Cía. v21

LINCOLN DE PEARS — UN buen lote de 30 carneros Lincoln importados de Inglaterra por el señor A. T. Pears, se rematarán

EL MARTES 20 de noviembre, a las 2.30 de la tarde, en nuestra casa, San Martín 254. Comisión a cargo de los compradores. —Adolfo Bullrich y Cía. 1p

---

Nazar y Hernández

HOY

750 vacunos 750

incluso

18 TOROS P. P. c 18

UN LOTE CARNEROS

v15

EN LUJAN, F. C. O. — 236 remate-feria de haciendas generales en nuestras instalaciones.

HOY JUEVES 15 noviembre, a la 1.30. Detalle: procedentes del establecimiento San Carlos, en Carlos Tejedor: 14 toros Durham de 2 años, p. p. c., colorados; 1 lote de borregos Lincoln. De otras procedencias: 60 vacas mestizas especiales y gordas; 100 vacas, novillos y bueyes para consumo; 100 novillos mestizos Durham 1 y 1 1/2 años, en muy buen estado, para invernada; 60 novillos mestizos 1 1/2 años, buena clase y estado; 200 novillitos y terneros mestizos de tambo, en lotes; 100 vaquillonas tamberas de 1 a 2 años, en lotes; 25 vacas mestizas con 25 terneros; 50 vacunos al corte. Por pedidos de local e informes a nuestro escritorio, Cangallo 666 o a nuestro representante en Luján, señor Enrique Viñal.—Nazar y Hernández. u7

Manuel Castellar e hijos

EN CORONEL SUAREZ F. C. S. y F. C. R. a P. B. 181 remate feria en nuestras instalaciones.

EL LUNES 19 de noviembre. Oportunamente detalles. Por consignaciones e informes dirigirse a nuestros escritorios de Coronel Suárez, Azul o capital, Sarmiento 643. —Manuel Castellar e hijos. v18

CARLOS GONDRA

300 *VACUNOS DURHAM* — Remate feria.

EL DOMINGO 18 del corriente a la 1.30 p. m. en mis instalaciones de don Torcuato F. C. C. C. Toda la hacienda en especial estado y de acuerdo con el siguiente detalle: 250 novillos de 1 a 2 años. 50 animales de consumo. Además varios lotes que serán llevados el día del remate. Los interesados pueden tomar el día del remate en la estación Retiro F. C. C. C. el tren de las 12.25 p. m. que llega a Don Torcuato a la 1.20 p. m. o en Retiro F. C. P. para San Miguel que dista una legua y hay tren cada 20 minutos. Las ventas son al contado. Comisión 2 o|o a cargo del comprador y 2 o|o a cargo del vendedor. Se recibe hacienda a pastoreo. Por pedidos de local, datos e informes dirigirse al señor Teófilo Arricau en ésa o en mis escritorios, calle Florida 440. U. T. 958 Avenida. —Carlos Gondra. v18

PEDRO & ANTONIO LANUSSE

En Balcarce, F.C.S.

1700 vacunos

El DOMINGO 18 de NOVIEMBRE

A LA 1.30 P. M.

EN LAS INSTALACIONES de la Sociedad Rural, con las haciendas clasificadas en lotes y de acuerdo con el siguiente detalle: 80 novillos mestizos Durham, 2 años, carne gorda y gordos; 50 novillos id id, 2 años, buen estado; 200 novillos de 2 y 2 y medio años, gran clase y estado, sola marca; 100 novillos id id 2 años, buen estado; 80 novillos id id, 2 años buen estado; 170 novillos de 1 y 1 1/2 años, gran calidad, 1 marca; 50 novillos id id de 2 años, buen estado; 100 vacas mestizas Durham, muy adelantadas en preñez, 1 marca; 200 vacas con 200 terneros al pie, buena clase, en lotes; 50 vaquillonas de 2 y 2 1/2 años, gran clase y estado, servidas; 100 vaquillonas de 1 y 1 1/2 años, buena clase, 1 marca; 220 vacas gordas, en lotes; 100 vacunos al corte, buen estado. Hacienda lanar: 100 capones Lincoln, pelados, gordos, en lotes; 30 ovejas Lincoln gordas; 120 ovejas incluso 50 corderos, buen estado. Comisión 2 o|o a cargo del comprador y 2 o|o a cargo del vendedor en haciendas generales y 3 o|o en reproductores respectivamente.

TRENES: De Constitución sale tren la víspera a las 8.30 p. m., pasa por Ayacucho a las 5.19 a. m. llegando a Balcarce a las 7.10 a. m. De Necochea sale tren el sábado a las 5.15 p. m., pasa por Lobería a las 6.28 p. m. llegando a Balcarce a las 8.23 p. m. En Mar del Plata sale tren el 17 a las 3 p. m. que llega a Balcarce a las 8 p. m. Por informes y pedidos de local, al señor Juan A. Martínez en Balcarce, o a nuestro escritorio en ésta.—Pedro y Antonio Lanusse. Belgrano 836. v17

En HUINCA RENANCO, F. C. Pacífico.

EL SABADO 24 de noviembre, realizaremos nuestro próximo remate de haciendas. Oportunamente detalles. Por pedidos de local e informes dirigirse a nuestro escritorio en ésta o a los señores Casenave Hnos., en Huinca Renancó.—Pedro y Antonio Lanusse. Belgrano 836. v23

EN BAHIA BLANCA. — EL martes 20 de noviembre efectuaremos nuestro próximo remate de haciendas. Por pedidos de local o informes, dirigirse a nuestro escritorio en ésta o en Bahía Blanca a los señores P. y A. Lanusse y Olaciregui.— Pedro y Antonio Lanusse, Belgrano 836. v18

José M.ª de Yriondo y Cía.

SHORTHORN de P. y G. Hughes. 16 toros y 3 vaquillonas, pertenecientes a las famosas familias Augusta, Clipper, Lady Dorothy, Rosewood, Myrtle, etc., figurando en el lote el espléndido tornero Gainford Arrow, criado por George Harrison, ganador de primer premio y premio especial, en la exposición de Darlington, y el toro ganador del tercer premio en la exposición Royal Dublin. Las vaquillonas son de 15 a 20 meses de edad y descienden de las famosas familias de Goldie, Pura Gold y Coming, importados todos por los señores P. y G. Hughes. Se rematarán

EL VIERNES 16 de noviembre a las 2.30 p. m. en nuestro patio B. Mitre 553, donde están en exposición. Pídan catálogos. —José M. de Yriondo y Cía. n13

JUAN JOSE LINARI

v16

*EL VIERNES 16 de NOVIEM*bre, en mi local, Belgrano 2644, a las 2 p. m., remataré: 12 potros cuarteadores marca Maltinadah, procedentes de Pergamino; 12 yeguas percheronas muy buenas marca Santos, procedentes de Durán; 20 caballos de silla, muy buenos, procedentes de Lobos; 10 caballos de igual clase procedentes de Las Flores; 15 caballos percherones de tiro procedentes de La Larga; 15 yeguas livianas marca Saffourel, procedentes de Mar del Plata; 40 yeguas cuarteronas procedentes de Las Flores, varios caballos y yeguas generales entre los que hay muy buenos de tiro solos y sillas, carros, chatas, chatrets, sulkys americanos, guarniciones, etc.—Nota: Se reciben consignaciones hasta la 1 de la tarde del día del remate. v16

*IMPORTANTE. EL PROXI*mo lunes 19, estará en exhibición a la 1 p. m. uno de los extraordinarios lotes de potros oscuros, de la acreditada y renombrada marca Blanca Negra, para el viernes 23, extraordinario conjunto de 12 yeguas de carrera y para el martes 27 otro gran lote de potros todos de la misma marca.—Juan José Linari. v16

AYARRAGARAY

SCHINDLER

GOWLAND

En BARRANCOSA F. C. Sud

(Partido de Saladillo)

Sobre la misma estación

6.000 NOVILLOS 6.000

El miércoles 28 de noviembre

A LA 1 P. M.

2.000	novillos de 2 años, especiales en clase, gran estado, mochos, una marca.
1.000	novillos de 2 1/2 años, gran estado, mochos, una marca.
2.000	novillos de 2 años, mochos, una marca, muy buena clase y estado.
1.000	novillos de 1 1/2 años, muy buena clase y estado.
25	toros Durham de 2 y 3 años.
100	yeguas percheronas, gran clase.

Todas estas haciendas están vacunadas contra el carbuncio y se venderán en lotes de 200 cabezas con opción.

Comisión al comprador, en vacuno 2 o|o, yeguarizo 3 o|o.

Horario de trenes: Salida de Constitución a las 7.40 a. m. y por el Once a las 8.45 a. m. vía empalme Lobos, pudiendo regresar en el mismo día por tren especial que llevará vagón restaurant. — Informes a nuestro escritorio Lavalle 707, Buenos Aires. v23

Eduardo Jolly

EN GENERAL RODRIGUEZ F. C. O., 27o. remate-feria de haciendas generales.

EL MARTES 20 de noviembre, a la 1 de la tarde (aunque llueva), para el que tengo anotado hasta ahora lo siguiente: un tambo completo del señor José Seguín, compuesto de 70 vacas lecheras Durham con 50 terneros chicos; 13 vacas preñadas; 10 vaquillonas. De otras procedencias: 40 vacas lecheras Durham con 40 terneros chicos; 20 vacas lecheras preñadas; 100 vaquillonas tamberas; 40 novillos y vacas gordas; 100 novillos mestizos tamberos de 2 y 3 1/2 años; 400 novillitos y terneros mestizos de tambo; 50 vacunos al corte; 3 toros puros por cruza de 2 y 2 1/2 años; 150 ovejas siguen con crías. Trenes: de la estación Once, sale un tren a las 11.45 de la mañana que parará frente a la feria, como asimismo los que lleguen de Luján a las 5.05 y 6.43 de la tarde. Pedidos de local e informes, dirigirse directamente a la feria o a mi escritorio en Buenos Aires, calle 25 de Mayo núm. 12.—Eduardo Jolly. v17

CASARES Hnos. & DIEHL

*LIQUIDACION DE HACIEN*das en Las Perdices, F. C. C. Argentino.—7.600 vacunos Durham de buena clase y estado, inclusive 4.600 novillos mayoría mochos, vacas de criar y vaquillonas, 60 yeguarizos percherón y liviano, por liquidación de haciendas en el establecimiento La Casita, en Las Perdices, F. C. C. Argentino, línea de Villa María a Río Cuarto. La venta se realizará de acuerdo con el siguiente detalle:

VACUNO—Toda hacienda Durham de mucha clase: 1.000 novillos Durham de 2 1/2 y 3 años, para invernada, mochos en su mayor parte; 1.000 novillos Durham de 2 años, para invernada, mochos en su mayoría; 1.000 novillos Durham de 1 1/2 años, para invernada, mayor parte mochos; 1.600 novillos Durham de 1 año, para invernada, mochos en su mayoría; 500 vacas Durham gordas, gran clase; 300 vacas Durham inclusive 400 terneros al pie; 1.000 vacas Durham en parición; 400 vaquillonas Durham de 1 1/2 y 2 años; 300 vaquillonas Durham de 1 año.

YEGUARIZO—1 padrillo Percherón de 7 años; 2 padrillos Percherón de 2 y 3 años; 19 potros Percherón de 3 y 4 años; 20 yeguas Percherón con crías; 11 potrancas Percherón de 3 años.

EL MIERCOLES 28 de noviembre, a la 1 de la tarde, sobre la estación Las Perdices, del F. C. C. Argentino, con las haciendas a la vista, clasificadas en lotes apropiados. —Casares Hnos. y Diehl. v27

4.000 *VACUNOS DURHAM* en Charlone, F. C. P.—Haciendas de muy buena clase y estado, incluso 3.000 novillos de 1 a 2 años, de importantes establecimientos de la zona, en nuestro remate especial que realizaremos de acuerdo con el siguiente detalle:

400 novillos Durham de 3 años, gordos; 300 novillos Durham de 2 1/2 años, gordos, una marca; 200 novillos Durham de 2 años, muy buena clase y estado; 300 novillos Durham de 1 1/2 años, buena clase y estado; 2.000 novillos Durham de 1 año, especiales, una marca; 50 novillos Durham de 1 año, buena clase y gordos; 60 novillos Durham de 1 año, gordos; 40 novillos Durham de 1 año, buena clase, gordos; 150 novillitos Durham de año, gordos, una marca; 320 vacas Durham especiales, inclusive 180 crías al pie; 180 vacas Durham, inclusive 80 crías al pie; 100 vacas Durham gordas; 1.000 vaquillonas Durham de año, especiales, una marca; 80 vaquillonas buen mestizo Durham de 1 1/2 años, gordas; 20 vaquillonas Durham de 2 años; 30 toros Durham, muy buena clase.

YEGUARIZO: 24 yeguas Clydesdale mansas de tiro; 16 potrancas de 2 años, Clydesdale; 30 yeguas Shire, de tiro; 1 padrillo Clydesdale; 11 potrillos de año, Clydesdale; 7 potros de 3 años, Clydesdale; 12 caballos de silla.

EL DOMINGO 18 de noviembre, a la 1 de la tarde, en nuestras instalaciones en Charlone, F. C. Pacífico, ramal de Rufino a Buchardo. Comisión 2 o|o al vendedor y 2 por ciento al comprador en haciendas generales y 3 o|o a cada parte en reproductores y yeguarizos. Por consignaciones, pedidos de local e informes, diríjanse a nuestras oficinas, Sarmiento 357, Buenos Aires, o al señor José Ma. Blanco, nuestro representante en Charlone, F. C. P.

Trenes: De Retiro, Pacífico, sale tren la víspera del remate a las 8 p. m., y llega a Rufino a las 6.33 a. m. De Rufino sale tren especial el día de la venta a las 7 a. m. y llega a Charlone a las 10.55 a. m. El regreso se efectuará en el día por tren que sale de Charlone a las 5.40 p. m., pasa por Rufino a las 9 p. m., y llega a Buenos Aires a las 3 a. m. del lunes. De San Luis sale tren la víspera a las 8.25 p. m., y llega a Rufino a las 5 a. m. De Bahía sale tren la víspera a las 8.15 p. m. y llega a Charlone a las 3.11 a. m. De Río Cuarto sale tren el viernes a la 1.10 p. m. y llega a Rufino a las 9.40 p. m. De Alberdi sale tren el sábado a las 4.15 a. m., y llega a Buchardo a las 9.32 a. m.; de Buchardo sale el día siguiente a las 2.50 a. m. y llega a Charlone a las 3.11 a. m. De Villa María sale tren el viernes a las 3.46 p. m., pasa por La Carlota a las 6.40 p. m. y llega a Rufino a las 9.25 p. m. De Rosario sale tren el sábado a las 3 a. m. y llega a Rufino a las 4.7 p. m.—Casares Hnos. y Diehl. v17a.

MAÑANA a las 6.15 a.m. sale de RETIRO PACIFICO el tren

para la LIQUIDACION DE HACIENDAS EN RIVAS F.C.P.

que realizaremos en el establecimiento "LA GEORGINA", de los Sres. Caillet Bois Hnos, a 1 legua de Rivas y 2 1/2 de Suipacha, y que comprende:

3.000 vacunos Durham inclusive 190 piezas de plantel y 3.500 lanares Lincoln inclusive un plantel de 900 piezas

Este tren llevará agregado restaurant que quedará en Rivas.

EL REGRESO SE EFECTUARA EN EL DIA — EL REMATE NO SE SUSPENDERA POR HUELGA

Véanse detalles de las haciendas.

CASARES Hnos. y DIEHL.

3.000 *VACUNOS Y 3.500 LA*nares en Rivas (F. C. Pacífico), partido de Suipacha.—Liquidación de haciendas en el establecimiento La Georgina, de los señores Caillet Bois Hnos., a una legua de Rivas, F. C. Pacífico, y 2 1/2 leguas de Suipacha, F. C. O. Comprende la venta novillos, vacas y vaquillonas Durham muy buena clase y estado, inclusive un plantel de 190 piezas origen de las cabañas de Christophersen, Castex, Martínez de Hoz y Peña. Ovejas borregas, carneros y capones Lincoln y un plantel de 900 piezas origen de Cobo, servidas por carneros importados. La venta se realizará de acuerdo con el siguiente detalle:

VACUNO—Plantel: 6 vacas Shorthorn de pedigree procedencia de Cobo; 160 vacas Durham puras por cruza, procedentes de las cabañas de Christophersen, Peña, El Dorado y Chapadmalal, inclusive 60 crías al pie, hijas de toros importados; 18 toros Durham puros por cruza, padres, origen de San Jacinto de Unzué y Mari Huincul; 8 toritos Durham p. p. mimos de 2 años.

TAMBO—170 vacas Durham gordas inclusive 55 terneros al pie, muy buena clase; 20 vacas Durham al parir muy buena clase; 20 vaquillonas Durham de 2 a 2 1/2 años, servidas; 60 vaquillonas Durham de 2 años, gran clase; 3 toros Durham de 3 y 4 años, muy buenos.

RODEO EN GENERAL—200 vacas Durham gran clase en parición, gordas; 300 vacas Durham gran clase, inclusive 150 terneros, orejanos al pie; 200 vaquillonas Durham de 3 años, marca de Crotto, en parición y con 70 terneros orejanos al pie; 80 vaquillonas Durham de 1 1/2 años, muy buena clase; 175 vaquillonas Durham de 1 año, a 15 meses, muy buena clase, origen Ocampo; 100 novillos Durham de 3 años, Chilled Beef, gordos; 450 novillos Durham de 2 1/2 años, Chilled, gordos y carnigordo; 340 novillos Durham de 2 años, Chilled, buen estado; 420 novillos Durham de 1 1/2 años, Chilled buen estado; 100 novillos Durham de 1 año, Chilled buen estado.

LANAR—130 ovejas y borregas Lincoln de plantel, origen de Cobo, servidas por carneros importados, esquiladas; 700 ovejas y borregas Lincoln mismo origen que las anteriores, inclusive 320 corderos al pie; 150 carneritos Lincoln, dientes de leche, origen de Cobo y padres importados, lana entera; 2.300 ovejas y borregas Lincoln, definido, esquiladas en parición inclusive 1.100 corderos al pie; 150 capones Lincoln gordos.

YEGUARIZO — 40 caballos y yeguas de tiro pesado, nuevas; 1 padrillo Percherón de 3 años puros de pedigree.

EL VIERNES 16 de noviembre, a las 11.30 a. m. en el mismo establecimiento, con las haciendas a la vista, clasificadas en lotes apropiados. Comisión, 4 o|o en haciendas generales y 6 o|o en yeguarizos y reproductores a cargo de los compradores. Comisión, 4 o|o en haciendas generales y 6 o|o en yeguarizos y reproductores a cargo de los compradores—Nota: A nuestro pedido los señores Caillet Bois Hnos. nos han autorizado para recibir consignaciones para ser vendidas en este remate, lo que nos place poner en conocimiento de los interesados, quienes podrán dirigirse en tal sentido a nuestras oficinas, Sarmiento 357, o a los señores Caillet Bois Hnos. en Rivas, F. C. P., solicitando los datos que estimen necesarios.

TRENES

Buenos Aires-Rivas—Los concurrentes de Buenos Aires deberán tomar el tren que sale de Retiro, Pacífico, el día de la venta a las 6.15 a. m., pasa por Mercedes a las 9.4 a. m. y llega a Rivas a las 9.49 a. m., este tren llevará agregado un coche-restaurant, que quedará en Rivas, y el que regresará por expreso en el día hasta Mercedes, para seguir desde ésta a Buenos Aires, por el tren que sale a las 5 p. m. y llega a Buenos Aires a las 7.35 p. m.

Justo Daract-Machena-Rufino - Junín-Rivas—De Justo Daract sale tren el día de la venta a las 12.30 de la madrugada, pasa por Machenna a la 1.57 a. m., por Labouláye a las 3.53 a. m., por Rufino a las 5.15 a. m., por Adsenil a las 7.10 a. m., por Junín a las 8.55 a. m., por Chacabuco a las 9.52 a. m., por Rawson a las 10.39, y llega a Rivas a las 11.14 a. m.

Nueva de Julio-Bragado-Mercedes-Rivas—De Nueva de Julio sale tren la víspera de la venta, a las 10.55 a. m., pasa por Bragado a las 12.22 p. m., por Chivilcoy Sur a la 1.40 p. m., por Suipacha a las 2.38 p. m., y llega a Mercedes a las 2.58 p. m., debiendo tomar en ésta el tren del Pacífico, que pasa a las 9.4 a. m. del día siguiente, y llega a Rivas a las 9.49 a. m.

Pergamino-Mercedes-Rivas — De Pergamino, Cía. Gral. de Buenos Aires, sale tren el jueves 15, víspera de la venta, a las 10.41 p. m., pasa por Tambo Nuevo a las 10.53 a. m., por Tarutí a la 1.43, y llega a Mercedes a las 2.24 p. m., debiendo tomar en ésta el día siguiente a las 9.4 a. m. el tren del F. C. Pacífico, que llega a Rivas a las 9.49 a. m.

De la estación Rivas saldrán carruajes después de la llegada del tren, los que conducirán los concurrentes al establecimiento por $ 4. por pasajero ida y vuelta.—Casares Hnos. y Diehl. v16

LA EXPORTADORA ARGENTINA S.A.

Martillero: ROSA V. AVILA

PROXIMAMENTE

EN CACHARI, F. C. S.

El miércoles 21 de noviembre a las 2 p. m. En las instalaciones de los Sres. Avila y Chapital. Tenemos anotados:

1.000 novillos y vacas 1.000

Dirigirse al señor Angel de los Heros.

EN BOLIVAR, F. C. S.

El domingo 25 de noviembre a las 2 p. m.

3.000 novillos y vacas 3.000

ya anotados para nuestro primer remate feria.

EN EL AZUL, F. C. S.

El 29 de noviembre a las 2 de la tarde, en las instalaciones de la Sociedad Rural.

EN CHILLAR, F. C. S.

El 1º de diciembre a las 2 de la tarde, en las instalaciones de los señores Mazuchi, Telayna y Compañía, cedidas galantemente, venderemos:

1.000 novillos y vacas 1.000

Dirigirse al señor Carlos S. Duprat.

Comisión, 2 o|o al comprador y 2 o|o al vendedor. Detalles completos oportunamente en la PRENSA, "La Nación", diarios locales y carteles.

Informes, en nuestra casa central, Cangallo núm. 328, U. T. 1356 (Avda.), Buenos Aires. En el azul, en nuestra sucursal, calle Burgos y Bolívar, U. T. núm. 6.

EN LAPRIDA F. C. S.

PRIMER REMATE FERIA

EL VIERNES 16 DE NOVIEMBRE

A LAS 2 DE LA TARDE

En las instalaciones de los Sres. Arnaude Hnos, cedidas galantemente

3500 NOVILLOS Y VACAS 3500

SEGUN DETALLE:

175	novillos mestizos Durham, gordos, mochos, especiales, 2 1/2 años, una marca.
300	novillos mestizos Durham, para invernada, de 2 y 3 años.
250	vacas mestizas Durham, al corte.
125	novillos mestizos Durham, especiales en clase, mochos, gordos, 2 1/2 años, una marca.
150	vacas mestizas Durham, gordas, y carne gorda, para matadero.
150	novillos mestizos Durham, 2 y 1/2 años, muy adelantados en gordura, mochos, una marca.
450	novillitos mestizos Durham, un año.

MUEBLES Y MERCADERIAS EN GENERAL

Pursi Zapiola y Cía.

JUDICIAL — CASA, Matheu 3[illegible] esquina Rondeau 2411. A 1 cuadra del Palacio Guerrero y a 1 de Entre Ríos. Terreno: 19m65 (20.65 varas) s. Matheu, 18m14 (22.10 varas) al N. y 1m15 (2.20 varas) al O. Edificio 8 habitaciones, cocina y w. c. Base pesos 5.000. Juez doctor Arturo Seeber, secretaría del doctor Caputo. Juicio Giordano José contra Olmedo Matheu Félix cobro hipotecario.

EL DOMINGO 18 de noviembre, a las 3, en la misma, 2 o|o a cuenta de precio. Remataré 1 o|o. Informes en Reconquista 414.—Pursi Zapiola y Cía. v18

Héctor V. Trabucco

JUDICIAL — CASA JORGE Newbery 2676, entre Amenábar y General Pinto. Consta de sala, seguán y pieza escritorio al frente, 2 dormitorios, 1 comedor grande, cuarto de baño, cocina y pieza alta para servicio.

EL DOMINGO 25 de noviembre a las 4 de la tarde, de acuerdo al siguiente:

EDICTO JUDICIAL

Por disposición del señor juez de primera instancia en lo civil doctor Pedro V. Medinaceli, en el juicio sucesorio de don Rafael Pisano, se ha designado al martillero don Héctor V. Trabucco, para que proceda a la venta en pública subasta de la finca calle Jorge Newbery 2670, de 8.66 por 45.30 metros sobre la base de las dos terceras partes de su tasación o sea de pesos 19.153.46 quedando autorizado el martillero para percibir el 3 o|o de seña y 2 o|o de su comisión y para que extienda las escrituras respectivas se ha designado al escribano Evaristo M. Gorbea, domiciliado 25 de Mayo 122. Más informes a la secretaría del autorizante o a la oficina del martillero, calle Lavalle 1824 (esquina Callao). 1p

JUDICIAL—CASA ROSETTI 454, entre Jorge Newbery y Maure, consta de jardín al frente, 4 dormitorios, comedor grande, 1 dormitorio, 2 piecitas, cocina y cuarto de baño.

EL DOMINGO 25 de noviembre, a las 4 de la tarde, de acuerdo al siguiente

EDICTO JUDICIAL

Por disposición del señor juez de primera instancia en lo civil doctor Pedro V. Medinaceli, en el juicio sucesorio de don Rafael Pisano, se ha designado al martillero don Héctor V. Trabucco, para que proceda a la venta en pública subasta de la finca calle Rosetti 454, de 9 por 42.78 metros, sobre la base de las dos terceras partes de su tasación o sea pesos 8.696.45, quedando autorizado el martillero para percibir el 3 o|o de seña y 2 o|o de comisión y para que extienda las escrituras respectivas se ha designado al escribano don Evaristo M. Gorbea, domiciliado 25 de Mayo 122. Más informes a la secretaría del autorizante o a la oficina del martillero, calle Lavalle 1824 (esquina Callao). 1p

Arturo Etchegaray

JUDICIAL—"EL ARAZA" en Maipú. A dos leguas escasas de las estaciones Santo Domingo y Segurola del F. C. del Sud, y a 5 leguas de los pueblos de Maipú y General Guido, 3.832 hectáreas, 24 áreas, 20 centiáreas de riquísimo campo de pastoreo y cría, especial para ovejas, de pastos tiernos, con buenas aguadas y rica agua. Establecimiento formado con toda clase de comodidades, y antiquísimo, con gran casa habitación, con parque de árboles enormes de adorno y frutales, monte de acacias, dividido en 15 potreros, etc., galpones, casa de peones, casa administración y demás dependencias. Base de venta, 100 pesos m|n. la hectárea.

EL JUEVES 29 de noviembre, a las 3 p. m., en mi local de ventas, Cangallo 472, capital federal, procederé a la venta del campo arriba expresado, por disposición del señor juez de primera instancia en lo civil y comercial de la capital de la provincia de Buenos Aires, doctor Angel Sánchez Elía, a cargo del juzgado del doctor Luis Reynal O'Connor, con la base de 100 pesos m|n. la hectárea, con todas sus poblaciones, alambrados y demás adherido al suelo, y como perteneciente a los autos seguidos por el Banco Español del Río de la Plata, expediente número 7.390, que tramita por la secretaría del doctor Carlos A. Bergman, y cuyos linderos son: al NO., doña Magdalena Elía de Eguzza, Paravicini e Isaías y Ezequiel de Elía; al SE., con Botto hijos y Althabe, antes Alberto E. Castex; al SO., con Agustín de Elía, y al NO., con doña María Luisa de Elía de Lamarca. El comprador deberá entregar el 10 o|o como seña y a cuenta de precio y el 3 o|o de comisión. Los títulos podrán ser revisados en la secretaría del juzgado, donde se encuentran agregados al expediente. Por planos y más detalles, a mi casa, Cangallo 472, capital federal.—Arturo Etchegaray. c7

"EL ARAZA" EN MAIPU, EL segundo lote de dicho establecimiento, compuesto de 1.746 hectáreas, 73 áreas, 12 centiáreas. A solo dos leguas de Santo Domingo y Segurola, del F. C. del Sud y a 5 leguas escasas de Maipú y General Guido, F. C. S. Riquísimo campo de pastoreo y cría especial para ovejas, de pastos tiernos, con buenas aguas, dividido en tres potreros. Esta fracción de campo completa el establecimiento El Araza, que remato judicialmente el mismo día y con la misma base. Base de venta, 100 pesos m|n. la hectárea.

EL JUEVES 29 de noviembre, a las 3 p. m., en mi local de ventas, Cangallo 472, capital federal, procederé a la venta, con la base de 100 pesos m|n. por hectárea, del campo arriba indicado, cuyos linderos son: por el Este, el casco del establecimiento El Araza, que remato judicialmente el mismo día; al SE., con Agustín de Elía; y al SO., con los señores Botto hijos y Althabe. Condiciones de pago: 10 o|o al firmar el boleto, cargar con una hipoteca de 80.000 pesos m|n. o su equivalente en oro sellado, al 8 1|2 o|o de interés anual, que vence el 19 de agosto de 1922 y el resto al contado, al escriturar. Los títulos de propiedad son perfectos. El comprador abonará el 2 % por cliento de comisión. Este campo tiene un contrato de arrendamiento a razón de 7 pesos m|n. por hectárea, que vence el 31 de diciembre de 1918. Por planos y otros detalles, a mi casa Cangallo 472, capital federal.—Arturo Etchegaray. n15

EN CORONEL SUAREZ — 1.900 hectáreas de los reputados campos de Huanguelén, F. C. S., en 13 lotes unidos de chacras de su ejido, en ventajosas condiciones de pago. Campo inmejorable para agricultura y ganadería, sobre tres estaciones de ferrocarril: Huanguelén del Sur y Huanguelén y Nevada del F. C. R. a Puerto Belgrano. Campo cuya calidad no necesita ponderación por su ubicación. Los campos de Coronel Suárez y de la colonia Huanguelén son bien conocidos por la riqueza de sus pastos y por su aguada inagotable. La mejor prueba de su valor es que se arrienda, sin contrato, por año, a razón de 15 pesos la hectárea. Venta liberal, en lotes, con opción amplia, cuyas superficies varían entre 74 y 208 hectáreas. Base de venta, 150 y 200 pesos la hectárea, con orden terminante de sus propietarios de vender por cualquier precio que exceda la base fijada.

EL DOMINGO 2 de diciembre, a las 2 p. m. en el Hotel Central del pueblo Huanguelén Sur, F. C. S., venderé las chacras arriba expresadas, cuyos números y linderos son: 241 B. 226, 267, 265 B, 282 y 285 al 282, lindando: al NO., con la 266, 281 y 284, de don José Rodríguez; al SO., con Federico C. Cook; al SE., con Glynne William; al NE., con Manuela M. de Gotti, Pedro Garacotch y Antonio Fibiger. Condiciones de pago: 10 por ciento al firmar el boleto, cargar con una hipoteca que gravará estas chacras a razón de pesos 45.40 oro sellado, equivalente a pesos 103.27 m|n. por hectárea, que vence el 18 de enero de 1920, con 8 o|o de interés anual, y el resto al contado, al escriturar. Títulos perfectos. Escrituras ante el escribano que se designará el día del remate y dentro de los 30 días de firmado el boleto. Posesión inmediata de la tierra. Comisión 2 o|o al comprador. Por planos y más detalles, a mi casa, Cangallo 472, Buenos Aires, y a don Diego Grant y Hotel Central, en el pueblo Huanguelén, F. C. S. — Arturo Etchegaray. n14

G. Barbosa y Cía.

JUDICIAL — EN CARLOS Casares, F. C. O. 3 espléndidas chacras, lo mejor de la colonia Mauricio y 8 buenas propiedades, en el mismo pueblo de Carlos Casares.

EL DOMINGO 18 de noviembre, a las 3 de la tarde, sobre las mismas propiedades las casas, en el "Hotel España" las chacras. Orden del señor juez federal de La Plata, doctor Clodomiro Zavalía, secretaría del doctor Espiridión Sánchez, en el juicio Banco de la Nación Argentina contra Rosenzweig don Arón, con las bases y dimensiones que a continuación se detallan.

1p.—La chacra señalada en el plano general de la colonia Mauricio, con los números 12 A, 13 A y 14 B. Superficie total 75 h., 08 a. y 14 c., a 8 kilómetros de la estación Moctezuma y 20 kilómetros de Carlos Casares. Tasación, $ 17.264.13 m|n. Base, 2|3 partes, $ 11.509.42 m|n.

2o.—La chacra No. 30 de la misma colonia. Superficie total 24 h., 81 a. y 77 c. Tasación, $ 8.380 m|n. Base 2|3 partes, pesos $ 5.586.88 m|n.

3o.—La chacra No. 24 y la quinta No. 24 de la misma colonia, que unidas tienen una superficie de 57 h., 98 a. y 60 ca. Tasación, $ 12.177.98. Base 2|3 partes, $ 8.118.04 m|n.

4o.—La propiedad edificada en el lote 6 de la manzana 69, frente a la calle Chacabuco, edificada en terreno de 20 metros de frente por 50 metros de fondo, 5 piezas, cocina, baño y 2 buenos galpones de cinc. Tasación, $ 8.050 m|n. Base 2|3 partes, $ 5.366.67 m|n.

5o.—La propiedad edificada en el lote 8 de la manzana 69, con frente al bulevar Agustín Rotbio, edificada en terreno de 20 metros de frente por 40 metros de fondo, instalaciones, cocina, etc. Tasación, pesos m|n. Base 2|3 partes, $ 2.000 m|n.

6o.—La propiedad edificada en el lote 5 de la manzana 69, con frente a la calle Dorrego, edificada en terreno de 20 metros por [illegible], 3 habitación y cocina. Tasación, [illegible] pesos m|n. Base 2|3 partes, $ 1.000 m|n.

Remate judicial, todo comprador entregará 10 o|o de seña y el 2 o|o de sus[illegible]. Planos y más datos en el juzgado de La Plata o a los martillero[illegible] capital federal. n8

José Bacigaluppi

Ex socio de la casa Bacigaluppi y Rúa)

CASAS

CENTRO DE BARRACAS— Para renta. A 100 metros de la Av. Montes de Oca. Ubicación de innegable mérito. Rocha 153[illegible]99 esquina Isabel la Católica, sólida casa de negocio y familia. En cal. Preparada, para edificar de altos. Base definitiva, pesos 15.000. Renta, pesos 1920 al año, con contrato por 3 años, libre de impuestos. Venta de urgencia. 17x48 a Rocha, 16x66 a Isabel la Católica y 18x30 y 15x48 en sus contrafrentes. Gran salón negocio (ocupado por almacén) con gran sótano, vidrieras y persianas metálicas, 2 dormitorios, despensa, pieza chica, cocina y w. c. En altos, con entrada independiente sobre la calle Rocha, hay 2 piezas de material, una de madera y dependencias. Frente imitación piedra, cielos rasos, yeso, carpintería cedro, patio mosaico, etc. Adoquinados pagos, cloacas hechas, aguas corrientes y luz eléctrica. Rutran el. la venta la mayoría de las instalaciones del negocio. Visitese. Datos, José Bacigaluppi, San Martín 56. U. T. 1168, Avenida.

EL DGO. 18 de noviembre a las 5, en la misma. v17

AMPLIA CASA CENTRAL — En medio de importantes bulevares. Calle Incián 3259 entre Loria y 24 de Noviembre. A 1 cuadra de la av. Garay. 1 y 1|2 del bulevar Chilena y 3 de Boedo. ¡Tranvías a un paso, a todas direcciones! Barrio moderno. 10 por 45 vs. Sala con buen frente y 2 balcones, zaguán, cancel, 3 dormitorios, 2 piezas chicas, baño con azulejos, cocina, w. c., y pieta para lavar. Amplio patio mosaico, cielos rasos yeso, pisos tea, etc. Cloacas hechas, adoquinado pago, aguas corrientes y luz eléctrica. Renta fácil 120 pesos al mes. Base pesos 6.000. La razón de 20 pesos v. c., con edificio de primer orden! ¡Muy barata! Reconoce pesos 8.000 en hipoteca al 8 o|o hasta julio 1918. Visitese. Datos, José Bacigaluppi, San Martín 56. U. T. 1168, Avenida.

EL DGO. 18 de noviembre a las 4, en la misma. v17

1.400 $ Y 3.600 CEDULAS — Moderna casa de negocio y familia. Solidísima. Preparada para altos. En Villa Ortúzar. Calle Del Colegio 506[illegible] esquina Caldas 1301. Frente mismo a la Av. El Cano con los tranvías números 88, 95 y 96 y 2 cuadras del bulevar Triunvirato (altura 2800). 10x52 por 20x55. Salón negocio con vidriera y cortina metálica, 2 habitaciones con balcones a la calle, baño, cocina, w. c., zaguán y cancel. Frente imitación piedra. Techos de azotea. Amplio patio. Base, pesos 5.000, incluso 3.600 cédulas (recientemente acordadas). Datos José Bacigaluppi, San Martín 56. U. T. 1168 Avda.

EL DGO. 18 de noviembre a las 3, en la misma. v17

Domingo J. Negri

EL DIA VIERNES 16 DE NO- viembre a las 3 de la tarde en la capital federal y en el local de los martilleros señores Cabarrou y Cía., Maipú 280, por orden de los síndicos liquidadores de la adjudicación de bienes del comerciante Fernando Sampietro, venderé: 1.o La casa edificada sobre los lotes 1.505 y 1.506 del ejido de la ciudad de Necochea con la base de pesos 4.586.96. 2.o El lote 11 y parte del 12 de la subdivisión de la quinta 198 del mismo ejido de Necochea. 3.o Los lotes 72 y 73 de la quinta 158 también del ejido de Necochea. 4.o Los lotes B y C de la manzana 4 situadas en la colonia Nicanor Olivera, partido de Necochea, estación La Dulce, F. C. del Sud. Los lotes números 2, 3 y 4 se venden sin base. Todos estos bienes están gravados con hipotecas, las que serán levantadas en el acto de la escrituración. Seña 10 o|o y a cuenta de precio. Comisión 2 o|o a cargo de los compradores. Por mayores datos pedir carteles a Maipú 280, capital federal o a mi escritorio en Lobos, B. Mitre 111 (Dirección de "El Nacional"). n14,

Guerrico & Williams

HOY! De la señora Carlota Velázquez de Ocampo. En rico mobiaje importano y obras de arte, que la pertenecieron y que adornan la casa calle Cerrito 1373. Dos ricos juegos de salones Luis XV, madera tallada dorada, tapizados en seda, cortinados que hacen juego, piano de concierto Erard, caja palisandro, vitrinas, mesas de centro y pedestales, ricas arañas de bronce, y de bronce y cristal, mesas centro de mármol, juego de sala María Antonieta, tapizado en seda, con bandeaux bordado, ricas alfombras de Smyrna y otras de la casa Braquenie, rico sier de hilo con encajes venecianos. Gran juego de comedor Luis XVI raiz de caoba, compuesto de aparador, trinchantes cristaleros, gran mesa para 18 cubiertos, sillas asiento y respaldo de marroquí, espléndida chimenea de mármol y bronce, y chenet que le hace juego, tapizado de pared de terciopelo bandeaux bordado, juegos de dormitorios, uno de raiz de olivo muy completo, otro de jacarandá con dos roperos, otro de arable y bambú, bibliotecas y mesas de centro, id juego estilo japonés para galería o vestíbulo, alfombra de escalera y de corredor, rico servicio de porcelana Limoges, garnitura de Ginebra cristalería Baccarat para champagne, piezas de metal, bandeaux de vitrina de Aubusson, miscelanea de porcelana inglesa, etc., etc. Obras de arte: 2 espléndidos jarrones de Sèvres, con adornos de bronces cincelados, pintados y decorados por Lebor, según las composiciones de Rubens, P. Veroneses y Poussin: hermosos pedestales de mármol verde con adornos de bronce, 3 grandes bronces Barbedienne La Venus de Milo, San Juan y La Bagneuse, columnas de mármol granate, linda colección de miniaturas sobre marfil y adornos para vitrina, gran sourtout de mesa compuesta de 7 piezas, de bronce cincelado, dorado y plateado y cristal cortado Baccarat, gran garnitura de chimenea de bronce plateado y mármol granate; juego de té y café de plata cincelada, gran garnitura de chimenea de la manufactura nacional de Sèvres; platos de pared id, cuadros antiguos de Rivera, oleo de Giacoppo Bazzaro, otro atribuido a Salvator Rosa, etc., etc.

HOY a las 8.30 en punto. Comisión, 10 o|o. Hay catálogos.—Guerrico y Williams.

LA FABRICA DE TEJIDOS de lana de los señores Duhalde Pourtalé y Cía. Se rematará por orden de sus dueños en la segunda quincena de diciembre. Por catálogos e impresos a nuestra casa 757 B. Mitre o en la misma fábrica que puede visitarse. v17

COMERCIANTES

MAÑANA a la 1.30

En CORRIENTES 2791

Remataremos un gran surtido de comestibles, bebidas, tienda, mercería, etc., en lotes. Es conveniente antes del remate visitar nuestro depósito para revisar las mercaderías. Para los compradores de la campaña la casa se encarga del embalaje y remisión.

Corrientes 2791.—V. S. Vinelli y Hno.

V. L. Caccuri y Cía.

GRAN PELUQUERIA, SAN- ta Fe 2189. Soberbia instalación con 8 sillones norteamericanos, remataremos.

EL LUNES próximo a las 2 p. m. Informes, Uruguay 387, de 2 a 5 p. m. v15

ANTONIO F. SCORZA & Cía.

En nuestros salones: PERU Y VICTORIA (Frente y bandera verde)

HOY - MUEBLES - HOY

A LAS 3 DE LA TARDE

PARA LIQUIDAR AL MEJOR POSTOR POR CUENTA DE UNA GUARDADORA

PIANOS de ESTUDIOS y gran formato, básculas de plataforma, ricos juegos de dormitorio en caoba marqueterío y bronce, otros de roble, cedro caobado, nogal y pino, juegos de comedor en caoba raiz de tuya con vitrinas, mármoles finos, etc., otros de roble, cedro caobado, nogal y pino tea estilos modernos, 60 docenas de sillas en caoba, roble, cedro y nogal, mesas de comedor en cedro y roble, guardarropas de desarme con lunas biseladas, 10 juegos de sala dorados, en cedro caobado, roble, nogal, etc. juegos de vestíbulo en nogal cedro y roble de 7 a 9 piezas, escritorios norteamericanos con cortina extractables, mi[illegible]nistro, medio ministro y mesitas de 2 a 7 cajones, juegos de escritorio en cuero de búfalo de 3 piezas, id de roble tapizados en cuero de 5 a 7 piezas, sillas norteamericanas para escritorio, 25 cajas de hierro varios tamaños, artefactos eléctricos en bronce chevalede de 3 a 20 luces petit bronces, panparitas, brazos, plafoniers, etc., camas de bronce y de hierro esmaltadas de 1 a 2 plazas, juegos de mimbre para vestíbulo, bibliotecas con cortina de 1 a 3 cuerpos, archivos y papeleras, colchones de lana, máquinas de coser, espejos de sala, cuadros al óleo y acuarela, discos nuevos, artículos de adorno y gran cantidad de muebles sueltos nuevos y usados que no detallamos por su gran extensión. Aprovechen los comerciantes y particulares.

HOY a las 3 en punto de la tarde. Hoy en nuestros salones, Perú y Victoria (Frente y bandera verde). 1p

SECCION MUEBLES PARA escritorio, ricos juegos de escritorio en cuero y roble, escritorios importados norteamericanos, bibliotecas con cortina, cajas de hierro varios tamaños, sillas norteamericanas, sillones giratorios, archivos y papeleras de roble y cedro.—Antonio F. Scorza y Cía., Perú 103 al 133. 1p

Juan A. Rúa

PARA LA CAMPAÑA — UN gran stock muebles de pino tea lustrado, sólidos y elegantes por cuenta de una fábrica en liquidación, juegos de mimbre, laquet y roble para vestíbulo. Buenos comedores y dormitorios, en roble y caoba, tenemos una gran cantidad de juegos para liquidar a cualquier precio. Además, sillas, mesas, muebles sueltos de todas clases.

ESTA TARDE a las 3.30 en A. de Mayo 568|72. 1p

MUEBLES PARA OFICINAS — Más de 40 escritorios de roble norteamericanos, a cortina, chatos, sanitarios, mesas directorio, escritorios de 2 a 14 cajones, mesas para máquina y prensa copiar. Elegantes anaqueles de bibliotecas de uno y dos cuerpos, juegos de cuero y cuero y roble, etc., etc.

ESTA TARDE a las 3.30 en A. de Mayo 568|72. 1p

CAJAS DE HIERRO — 3 grandes de 2 puertas, con tesoros, 17 varios tamaños de 1 puerta, todas nuevas reforzadas contra incendio, por cuenta de una fábrica nacional en liquidación.

ESTA TARDE a las 3.30 en A. de Mayo 568|72.—Juan A. Rúa. 1p

Bmé. Mackinlay

REZAGOS DEL FERROCA- rril al Pacífico. Por orden de dicha empresa procederé a vender en remate

EL JUEVES 15 de noviembre, a las 2 a. m., en los galpones de la estación Palermo, los artículos rezagados, cargas, encomiendas, equipajes y objetos abandonados en los trenes y estaciones, si hasta ese día no son reclamados por sus dueños. Se exigirá seña a todo comprador. Datos, Reconquista 331, escritorio 126. n1

B. Pianezzi

Regio Moblaje

HOY — PASO 41 — DESALO- jo y cobro de pesos, orden del doctor Unetto remataré todos los ricos muebles y adornos ESTA TARDE, a las 3, hasta terminar. Rico juego sala importado, espejo, mesa centro, cuadros, cortinados, arañas, pedestales 6nix, ricos bronces, jarrones porcelana, adornos, etc. Escritorio cortina y biblioteca roble 3 piezas, búfalo, gran dormitorio cuoba, marqueterie y bronce, ropero de desarme, otro id id roble, guardarropa, escritorio señora, regio juego comedor caoba con sus vitrinas, 12 sillas, juego cuero, arañas, juego cristal y porcelana, carpeta, adornos, etc. Juego vestíbulo roble, perchas, reloj, farol, plantas, etc. Recomiendo a las personas que necesiten muebles visiten este remate antes de hacer sus compras. Comisión 10 o|o.

MAÑANA VIERNES, en mi casa, Victoria 454, a las 2 de la tarde. 1p

M. S. Vidal

MOBLAJE

HOY A LAS 8.30 DE LA NO- che, se rematará por orden de su dueño el regio moblaje de la casa calle Córdoba 1[illegible]8[illegible]. 1869.

HOY, sin base y al mejor postor, juego de sala importado, gran piano, arañas, estatuas y adornos, vajillas, escritorio completo, comedor de caoba, juego de mesa, 14 cristal y metales, 6 dormitorios de 3 cuerpos, otro de una plaza, un vestíbulo, cuadros e infinidad de lotes sueltos. Seña a satisfacción. Comisión, 10 o|o, a las 8.30. Córdoba 1869. 1p

Guillermo Gowland y Cía.

REMATES SEMANALES — LOS MIERCOLES y VIERNES: comestibles y bebidas, ferretería, tienda, artículos rurales, etc., a la 1 de la tarde, en nuestra casa, Bolívar 251 al 261. perm.

ACEITE "VISCOSINE" — Averías. 140 cajones aceite mineral Viscosine, para automóviles. En nuestra casa, 251 Bolívar 261.

EL VIERNES 16 de noviembre, a las 3.30 de la tarde, se rematarán en lotes a gusto de los compradores por cuenta de quien corresponda y con intervención de seguros. Seña, 30 o|o.—Guillermo Gowland y Cía. n15

1.946 LONAS SEGADORAS Deering. Averías. En nuestra casa, 251 Bolívar 261.

EL VIERNES 16 de noviembre, a las 2.30 p. m., se rematarán en lotes a gusto de los compradores por cuenta de quien corresponda y con intervención de seguros. Seña, 60 por ciento.—Guillermo Gowland y Cía. n15

Mariano Salabert

4 MOBLAJES DE FAMILIA compuestos de muy buenos juegos de dormitorios, comedores, escritorios, vestíbulos y salas en diferentes gustos y calidades y muchos muebles sueltos, pianos, roperos, guardarropas, arañas y adornos eléctricos, cuadros óleo, sillones, sillas de vaqueta, estufilla y Viena, mesas de centro y comedor, percheros, biombos, aparadores, camas de bronce y hierro laqué, colchones de lana, lavatorios, cajas de hierro, bibliotecas, objetos de bazar, tienda y numerosos muebles en juegos y sueltos, sin detalle.

MAÑANA VIERNES, en mi casa, Victoria 454, a las 2 de la tarde. 1p

P. C. Torres y Cía.

Moblaje Callao 553

HOY A LAS 8.30 DE LA NO- che, remataremos el regio moblaje por adjudicación de bienes sin base y sin retirar lote, frente juego de comedor 5 piezas caoba y bronce, con su mesa ovaliada, 12 sillas tapizadas en búfalo y todo lo necesario en regio comedor, 3 dormitorios de caoba de una y dos plazas, regia sala dorada, completa, gran piano concierto, bronces, adornos y obras de arte, escritorio norteamericano completo 3 piezas cuero búfalo, con su almohadones, vestíbulo y demás muebles de la casa. Visitese, es regio moblaje.—Comisión 10 o|o y seña a satisfacción.

HOY, a las 8.30 de la noche, Callao 553. 1p

— F. P. Bollini y Cía. —

MUEBLES — RIQUISIMO comedor de roble, importado, de la casa Maple, compuesto de 16 piezas, perchero, paragüero de caoba, juego de sala dorado y lampás de seda, columnas, cuadros, dormitorios y comedores en varios estilos, guardarropas, roperos, lavatorios, mesas de centro, comedor y fantasía, espejos, escritorios norteamericanos, ingleses y ministro, sillas de vaqueta, camas, juegos de vestíbulo, arañas y artefactos para luz eléctrica, artículos de metal y cristal, etc., etc. Se rematarán

EL JUEVES 15 de noviembre a las 2 p. m. en nuestra casa Bolívar 180. Comisión 10 o|o.—F. P. Bollini y Cía. n13

"La Equitativa"

Banco de Préstamos—Cerrito 358

EL MARTILLERO señor BER- nardo Buttafoco, rematará por orden del establecimiento y cuenta de sus dueños.

EL DIA VIERNES 16 de noviembre a las 3.30 p. m. y en las noches subsiguientes en caso de no terminar la venta, los empeños vencidos, consistentes en un rico surtido de alhajas, brillantes, perlas, armas, objetos de arte, etc., cuya exposición quedará abierta para el público en el salón de los altos. Cerrito 360, los días 15 y 16 de noviembre de 9 a. m. a 3 p. m. n8

Roberto Saionz

MAÑANA

20.000 $ DE EXISTENCIAS Remataré

MAÑANA 16 y días subsiguientes, por cuenta y orden de su dueño, la gran tienda las instalaciones y los muebles particulares de la calle Bernardo de Irigoyen 1021. Mañana amplio detalle. Más datos, Bolívar 152. 1p

Francisco Migueus Rey

REMATE DE NEGOCIOS — Armazones, mostradores, mesas, sillas, heladeras, conservadoras, depósitos para helados, tanco 50 litros para leche cocinas, vidrieras, de calle, biliares, flambreras niqueladas, cedro y roble, caja de hierro, trasportines, 8 armazones, de 3 metros con hojas vidrieras, regia instalación de peluquería, 4 sillones norteamericanos, otros de cedro, vitrinas, armarios de fresno para tintorería, parantes niquelados y otros muebles y útiles de negocios remitidos para vender o rematar a cualquier precio en mis salones, C. Pellegrini 71.

MAÑANA VIERNES 16 de noviembre, a las 2 de la tarde. 1p

TESTAMENTARIA — LOS muebles pertenecientes a una testamentaría, juego de sala, piano, escritorio, cuadros, adornos, sillas de roble, espejos comedor y de sala, botineros, consola con espejo, caja de hierro, 2 puertas de la Acero Platense, arañas, baño, etc. Alhajas: un reloj de señora, un prendedor, un par de aros, una pulsera-reloj, remataré

MAÑANA VIERNES 16 de noviembre, a las 8.30 p. m. Comisión, 10 o|o. Seña, 30 por ciento. C. Pellegrini 71. Casa Rey. 1p

José Mizrahi

580—Azcuénaga—580

HOY

A LAS 2 P. M. REMATARA una gran cantidad de muebles y pianos y artículos rurales para comerciantes y particulares. Azcuénaga 580. 1p

Eugenio Lasala y Cía.

¡HOY! ¡HOY! DIA CLASICO, sin base, liquidaremos vidrios armazones, mostradores, vitrinas, biliares, ventiladores, heladeras, aparejos, fideras, zócalos, máquina, cafeteras y encorchar, arañas, sillas Viena, mesas bar, espejos, divisiones, jardineras, parantes, portadas, tanques, 100 litros, escritorios, cajas de hierro, estanterías.

HOY, HOY, Victoria 1068-72. 1p

¡HOY! ¡HOY! SELECCIONA- dos muebles de ocasión en roperos, camas, lavatorios, colchones, juegos comedor y sala, perchas vestíbulo, bidets, mesas varias clases, guardarropas, cortinados, persianas, escritorios, toilettes, columnas, cunas, alfombras, repuestos, comestibles, bebidas y muchísimos otros muebles de valor.

HOY, HOY, Victoria 1068-72.—E. Lasala y Cía. 1p

Williams y Cía.

Del Dr. MOLINA

HOY — MOBLAJE POCO nu- meroso, pero todo seleccionado. El que adorna la casa-habitación del doctor Alejandro Molina, que se ausenta a Valparaíso, calle Charcas 1555.

ESTA NOCHE, a las 8.30, y con cualquier oferta, remataremos estos preciosos muebles con sólo 3 meses de uso y que recomendamos a nuestros clientes visiten desde temprano, para convencerse de la bondad de los mismos. Piano Wohler 3 pedales, juguito Mignon (caoba fileteado marfil), juego salón dorado al agua, y seda floreada, mesa centro, espejo, jardinera, cortinados, mosaré, jarrones y bronces, pedestales, buenos óleos y acuarelas, gobelino de Vané, etc. Escritorio cortina, biblioteca roble 3 cuerpos, buena cama de hierro, 3 espléndidas piezas búfalo con almohadón pluma duvet, la Historia de Europa de C. Cantú, sillón giratorio y demás. Rico dormitorio importado con ropero 3 cuerpos, lunas internas, todo canto, marqueterie y bronces, otro id más sencillo, otro de roble 1 plaza, guardarropa roble, colchones, docles, etc. Precioso comedor francés, con bronces, sillas búfalo, metales finos y objetos de plata, carpeta felpa, etc. Vestíbulo roble, arañas y alfombras en toda la casa, cuarto baño completo, batería cocina y cuanto está a la vista. En exposición desde temprano. Comisión, 10 o|o. No olvidarse esta noche, a las 8.30, Charcas 1555.—Williams y Cía. 1p

J. A. Bollini

REMATARA POR C. DE acreedores y orden de sus síndicos liquidadores, la fábrica de muebles, Moreno 3160, 12 dormitorios de 3 cuerpos, 3 id de una persona, 4 comedores, 4 bibliotecas, 5 guardarropas, un motor, cepilladora, sierra, 15 bancos, 8.000 pies maderas, roble, pino Brasil y cedro paraguayo, escritorios, gran cantidad de artículos de ferretería y adornos de bronce. Puede visitarse. Se cede local anexo centro, cuadros óleo, arañas, varios y acepta oferta en globo hasta el día del remate a la 1 p. m. Comisión, 10 o|o. 1p

HECTOR V. TRABUCCO

Lavalle 1824 esq. Callao — U. T., 3201 Lib. — Coop. Telef. 32 Central

HOY JUDICIAL HOY

GRAN ALMACEN y BAR

Calle CORRIENTES 702 esquina MAIPU

A LA 1 EN PUNTO y 8 DE LA NOCHE

CHAMPAGNES, VINOS y LICORES EXTRANJEROS

VENTA ORDENADA POR las casas Eduardo de Bary Mackinon Croll y Cía., síndicos liquidadores de la quiebra de los señores González y Calvo, que tramita ante el juzgado del doctor Juan B. Estrada, secretaría del doctor Sabatier a saber:

GRANDES, REGIAS e importantes instalaciones de todo el negocio, trasparentes, vidrieras, mostrador-s con tapa mármol y mostrador de estaño con pilón, heladeras, estanterías, mesas, sillas, atriles, escaleras, estibas, máquina de embotellar y capsular, juegos de parantes con cristales de 4 vidrieras, etc.

MAQUINA de cortar fiambres Van Berkel's casi nueva, balanza eléctrica Toledo, vitrinas de pie y sobre mostrador de níquel con cristales.

VINOS Oporto, Jerez, Chianti, Barbera, Nebiolo, Freixa, Trapiche, Tomba, Tirasso, Rioja, Calvet, Champagne, Médoc, Moscato, Sauternes, Grignolino, Brachetto y otra variedad de vinos tintos y blancos.

CONSERVAS, aceites de varias marcas, langostas, sardinas, camarones, perdices en escabeche, mostazas, pickles, petit pois de varias clases, espárragos, congrios, calamares, anchoas, atún, hongos, moscardini, alcaparras, tomates, extractos de pomidoro, dulces membrillo, duraznos, batata, bombones, caramelos, etc.

APERITIVOS: Garda, Trinchieri, vermouth Cinzano y Francés, Hesperidina, aperitif, cognac, ron, anís, fernet, ginebras, frescos, cervezas, extractos, aguas minerales, etc. y todo cuanto esté a la vista el día del remate. Seña a satisfacción y 10 o|o de mi comisión. 1p

CAFÉ - BAR Y ALMACEN

Calle VIAMONTE 97, casi esquina PASEO DE JULIO

EL SABADO 17 DE NOVIEMBRE, a la 1 de la tarde

VENTA ORDENADA POR las casas Eduardo de Bary y Mackinon Croll y Cía., y como pertenecientes al mismo concurso de González y Calvo, a saber: buen mostrador de estaño, otros mostradores, estanterías, sillas, mesas, escritorio con reja bronce, cafetera Baró, balanza, máquina cortar fiambres Van Berkel's, vitrina, buen surtido de comestibles, vinos y licores extranjeros y del país. Próximamente detalles. 1p

Farmacia y Droguería

CORRIENTES 1700 esq. RODRIGUEZ PEÑA

EL DOMINGO 18 DE NOVIEMBRE A LA 1 P. M.

MUY BIEN SURTIDA EN drogas, específicos y otras mercaderías que no existen en plaza, se garanto la legitimidad de todas sus existencias. 1p

REGIAS INSTALACIONES muebles, útiles de esta bien conocida farmacia, una hermosa portada con espejos y cristales biselados, buena cantidad de espejos, mostradores, vidrieras, cristales, parantes niquelados, trasparente del laboratorio, instalaciones, estanterías, etc. 1p

MERCADERIAS, EXISTEN una buena cantidad de drogas, específicos, jabones, lociones y otras muchas mercaderías de gran valor y que no existen en plaza. 1p

VENTA GARANTIDA. PI- dase por correo, teléfono o personalmente a mis oficinas el folleto con el detalle de las existencias.—Héctor V. Trabucco. 1p

75 Automóviles, Chassis, Carrocerías y Accesorios

EL LUNES 26 DE NOVIEM- bre a la 1 p. m. y días subsiguientes, para datos dirigirse a mis oficinas, calle Lavalle 1824 esquina Callao donde podrá solicitarse desde ya por teléfono, correo o personalmente el folleto con el detalle de las existencias. U. T. 2201, Libertad, Coop. 32 Central. 1p

HOTEL CERVANTES, PAR- te de las existencias que fueron de este hotel, y que son: cubiertos y cristalería Christofle, gran cantidad de fuentes, platos, tazas y útiles en general, de comedor, de riquísima calidad; gran surtido de vinos finos extranjeros y de licores legítimos; man-

ALMACEN POR MAYOR Y menor. Remataré oportunamente, con buenas existencias a más, dos chatas, carro de reparto, caballos y guarniciones. Más datos a mis oficinas, Lavalle 1824. 1p

ALMACEN POR MENOR — Bien surtido, remataré en breve. Existe buena mercadería, como también carros, caballos y guarniciones. Más datos a mis oficinas, Lavalle 1824. 1p

MOTORES, CHATAS, CABA- llos, en breve, fecha y detalles. Informes a mis oficinas, Lavalle 1824. 1p

Enrique Fábregas

ALMACEN DE COMESTI- bles y bebidas remataré

HOY a la 1 y 1|2 en la calle Sáenz Peña 1399 esq. Constitución. Mercaderías frescas, nuevas, recién compradas. Armazones, mostradores, balanza y demás útiles.

HOY a las 1.30. Comisión, 10 o|o. 1p.

A. BINAGHI y C.ª

4.500 POSTES CUADRADOS con perilla, madera dura, 3x3 y 4